



Қазақстан Республикасы
Ұлттық экономика министрлігі
Статистика комитеті

Қазақстан Республикасындағы ауыл, орман және балық шаруашылығы 2010-2014

Сельское, лесное и рыбное хозяйство в Республике Казахстан



**Қазақстан Республикасы Ұлттық экономика министрлігі
Статистика комитеті**

«Қазақстан Республикасының Азаматтық кодексіне (ерекше бөлігі)» сәйкес бұл материал көбейтуге (көшіруге) жатпайды, статистикалық ақпараттарды өз жарияланымдарында (басылымдарында) пайдаланған жағдайда Қазақстан Республикасы Ұлттық экономика министрлігі Статистика комитетіне сілтеме жасау міндетті.

В соответствии с «Гражданским кодексом Республики Казахстан (особенная часть)» данный материал не подлежит размножению (копированию), при использовании статистической информации в своих публикациях (изданиях) обязательна ссылка на Комитет по статистике Министерства национальной экономики Республики Казахстан.

**Қазақстан Республикасындағы ауыл,
орман және балық шаруашылығы
Сельское, лесное и рыбное хозяйство
в Республике Казахстан
2010-2014**

**Статистикалық жинақ
Статистический сборник**

Астана 2015

«Қазақстан Республикасындағы ауыл, орман және балық шаруашылығы»/
Статистикалық жинақ / қазақ және орыс тілдерінде/192 бет

«Сельское, лесное и рыбное хозяйство в Республике Казахстан»/
Статистический сборник / на казахском и русском языках /192 стр.

Қазақстан Республикасы Ұлттық экономика министрлігі Статистика комитеті

Комитет по статистике Министерства национальной экономики Республики Казахстан

Бас редактор Ә.А. Смайылов

Главный редактор Смаилов А.А.

Жинақ Қазақстан Республикасы Ұлттық экономика министрлігі Статистика комитетінің www.stat.gov.kz Интернет-ресурсында қол жетімді.

Сборник доступен на Интернет-ресурсе Комитета по статистике Министерства национальной экономики Республики Казахстан www.stat.gov.kz.

Мекенжай: Қазақстан Республикасы, 010000, Астана қаласы, Орынбор 8
Министрліктер Үйі, 4 кіреберіс
Қазақстан Республикасы Ұлттық экономика министрлігі Статистика комитеті
тел. +7 7172 749547, 749295
факс +7 7172 749546
call-орталығы +7 7172 745010, 749011
Электрондық мекенжай: kazstat.rk@gmail.com
Интернет-ресурс: <http://www.stat.gov.kz>

Адрес: Республика Казахстан, 010000
г. Астана, Орынбор 8
Дом Министерств, 4 подъезд
Комитет по статистике Министерства национальной экономики Республики Казахстан
тел. +7 7172 749547, 749295
факс +7 7172 749546
call-центр +7 7172 745010, 749011
Электронный адрес: kazstat.rk@gmail.com
Интернет-ресурс: <http://www.stat.gov.kz>

Қабылданған шартты белгілер:

«-» - құбылыс жоқ
«...» - деректер жоқ
«0,0» - аз шама

Принятые условные обозначения:

«-» - явление отсутствует
«...» - данные отсутствуют
«0,0» - небольшая величина

Жекелеген жағдайларда қорытынды мен қосылғыштар сомасы арасындағы шамалы айырмашылықтар деректерді дөңгелектеумен түсіндіріледі.

В отдельных случаях незначительные расхождения между итогом и суммой слагаемых объясняются округлением данных.

Мазмұны Содержание

| | |
|--------------------------------------------------------------------------------------------|-----|
| Алғы сөз | |
| Предисловие | 4 |
| Қысқаша әдіснамалық түсініктемелер | |
| Краткие методологические пояснения | 5 |
| 1. Ауыл шаруашылығының негізгі көрсеткіштері | |
| Основные показатели сельского хозяйства..... | 10 |
| 2. Ауыл шаруашылығы өндірістерінің ауыл шаруашылығы кәсіпорындарындағы пайдалылығы | |
| Рентабельность сельскохозяйственного производства в сельскохозяйственных предприятиях..... | 30 |
| 3. Өсімдік шаруашылығы | |
| Растениеводство..... | 40 |
| 4. Мал шаруашылығы | |
| Животноводство | 127 |
| 5. Ауыл шаруашылығы өнімдерінің негізгі түрлерінің ресурстары және оларды пайдалану | |
| Ресурсы и использование основных видов сельскохозяйственной продукции | 177 |
| 6. Аңшылық және аулау, осы салаларда қызметтер көрсету | |
| Охота и отлов, оказание услуг в этих областях | 182 |
| 7. Орман шаруашылығы | |
| Лесное хозяйство..... | 185 |
| 8. Балық шаруашылығы | |
| Рыбное хозяйство | 188 |

Алғы сөз Предисловие

Жинақта «Ауыл, орман және балық шаруашылығы» саласы бойынша әртүрлі кестелік және графикалық материалдар: ауылшаруашылық өнімдерін өндірушілер, ауыл шаруашылығы өнімдерінің (қызметтерінің) жалпы шығарылымы, негізгі ауыл шаруашылығы дақылдарының егістік алқаптары, мал мен құс басы, ауыл шаруашылығы өнімін өндіру және өткізу, аңшылық шаруашылығындағы өнім өндірісінің көлемі, орман шаруашылығы және ағаш дайындау, балық шаруашылығы және аквадақылдар туралы серпіндік деректер келтірілген.

Жинақ пайдаланушылардың көпшілік қауымы: экономистерге, статистиктерге, қаржы-экономикалық қызмет пен басқару органдарының қызметкерлеріне, кәсіпорындар мен ұйымдарға, ғылыми қызметкерлерге, кәсіпкерлерге, бұқаралық ақпарат құралдарына арналған.

В сборнике приведены различные табличные и графические материалы по отрасли «Сельское, лесное и рыбное хозяйство», о количестве производителей сельскохозяйственной продукции, данные в динамике о валовом выпуске продукции (услуг) сельского хозяйства, посевных площадях основных сельскохозяйственных культур, численности скота и птицы, производстве и реализации сельскохозяйственной продукции, объемах производства продукции (услуг) в охотничьем хозяйстве, лесоводстве и лесозаготовках, рыболовстве и аквакультуре.

Сборник предназначен для широкого круга пользователей: экономистов, статистиков, работников органов управления и финансово-экономических служб, предприятий и организаций, научных работников, предпринимателей, средств массовой информации.

Қысқаша әдіснамалық түсініктемелер Краткие методологические пояснения

Ауыл шаруашылығы кәсіпорны – ауыл шаруашылығы өнімін өндірумен, сақтаумен, қайта өңдеумен және ауыл шаруашылығы саласындағы қызмет көрсетумен айналысатын заңды тұлға немесе оның құрылымдық бөлімшесі.

Шаруа немесе фермер қожалығы – адамдардың жеке кәсіпкерлікті жүзеге асыруы ауыл шаруашылығына арналған жерлерді ауыл шаруашылығы өнімін өндірумен, сондай-ақ осы өнімді ұқсатумен және өткізумен тығыз байланысты еңбек бірлестігі.

Заңды тұлға құрмай кәсіпкерлік қызметпен айналысатын Қазақстан Республикасының азаматтары және (немесе) оралмандар шаруа немесе фермер қожалығы субъектілері болып табылады.

Шаруа немесе фермер қожалығы мынадай нысандарда болуы мүмкін:

- кәсіпкерлік қызмет бірлескен ортақ меншік базасына негізделген отбасылық кәсіпкерлік нысанында жүзеге асырылатын шаруа қожалығы;
- өзіндік кәсіпкерлікті жүзеге асыруға негізделген фермер қожалығы;
- бірлескен қызмет туралы шарт негізінде, жалпы үлестік меншік базасында жай серіктестік нысанында ұйымдастырылған фермер қожалығы.

Жұртшылық шаруашылығына халықтың жеке қосалқы шаруашылықтары, ұжымдық бақтар мен бақшалар, саяжай учаскелері жатады.

Жалпы жер алаңы – мемлекеттік шекара ішіндегі ішкі сулармен бірге құрлық бетінің көлемі.

Ауылшаруашылығы жерлері – ауыл шаруашылығы өнімдерін алу үшін пайдаланылатын жер учаскелері. Оның құрамына егістік, тыңайған жерлер, тұрақты дақылдар егілетін жерлер, шабындықтар мен жайылымдар кіреді.

Егістік жерлер – жүйелі түрде өңделетін және көп жылдық шөптердің егістігін қоса алғанда, ауыл шаруашылығы дақылдарының егістігіне пайдаланылатын жер учаскелері, сондай-ақ сүрі жер. Алдын ала егілетін дақылдардың егістігі орналасқан (үш жылдан аспайтын уақыт аралығында), түбегейлі жақсарту мақсатында жыртылған шабындықтармен жайылымдардың жер учаскелері, сондай-ақ бақтардың егіске пайдаланылатын қатар аралығы егістікке жатпайды.

Шабындықтар – шөп шабу үшін жүйелі пайдаланылатын жер учаскелері.

Жайылым жерлер – мал жаю үшін жүйелі

Сельскохозяйственное предприятие – юридическое лицо или его структурное подразделение, занимающееся производством, хранением и переработкой сельскохозяйственной продукции, оказанием услуг в области сельского хозяйства.

Крестьянское или фермерское хозяйство – трудовое объединение лиц, в котором осуществление индивидуального предпринимательства неразрывно связано с использованием земель сельскохозяйственного назначения для производства сельскохозяйственной продукции, а также с переработкой и сбытом этой продукции.

Субъектами крестьянского или фермерского хозяйства являются граждане Республики Казахстан и (или) оралманы, занимающиеся предпринимательской деятельностью без образования юридического лица.

Крестьянское или фермерское хозяйство может выступать в формах:

- крестьянского хозяйства, в котором предпринимательская деятельность осуществляется в форме семейного предпринимательства, основанного на базе общей совместной собственности;
- фермерского хозяйства, основанного на осуществлении личного предпринимательства;
- фермерского хозяйства, организованного в форме простого товарищества на базе общей долевой собственности на основе договора о совместной деятельности.

К хозяйствам населения относятся личные подсобные хозяйства населения, коллективные сады и огороды, дачные участки.

Общая земельная площадь – площадь поверхности суши вместе с внутренними водами, находящаяся внутри государственной границы.

Сельскохозяйственные угодья – участки земли, используемые для получения сельскохозяйственной продукции. В их состав входят пашни, залежи, земли под многолетними культурами, сенокосы и пастбища.

Пашня – земельный участок, систематически обрабатываемый и используемый под посевы сельскохозяйственных культур, включая посевы многолетних трав, а также чистые пары. К пашне не относятся земельные участки сенокосов и пастбищ, занятые посевами предварительных культур (в течение не более трех лет), распаханные с целью коренного улучшения, а также междурядья садов, используемые под посевы.

Сенокосы – сельскохозяйственные угодья, систематически используемые для сенокошения.

түрде пайдаланылатын (осындай пайдалану негізгі болып табылатын) ауыл шаруашылығы алқаптары, сондай-ақ шабындыққа пайдаланмайтын және тыңайған жерлерге жатпайтын мал жаюға жарамды жер учаскелері.

Ауыл, орман және балық шаруашылығы өнімдерінің (қызметтерінің) жалпы шығарылымы – осы салада өткізу үшін, сондай-ақ өзінің тұтынуына құрылған өнім мен қызметтердің жалпы құны. Ауыл шаруашылығы өнімдерінің (қызметтерінің) жалпы шығарылымы өсімдік және мал шаруашылығының өндірілген өнімінің құны, өсімдік шаруашылығындағы аяқталмаған өндіріс құнының өзгеру шамасының және көрсетілген ауыл шаруашылығы қызметтер көлемінен қалыптасады.

Өсімдік шаруашылығының жалпы өнімі – ағымдағы жылғы түсімнен алынған барлық ауыл шаруашылығы дақылдарының құны: дәнді, техникалық дақылдар (майлы дақылдар тұқымы, қант қызылшасы, темекі және т.б.), картоп, көкөніс және бақша дақылдары, жеміс-жидек, өзге де өсімдік шаруашылығы өнімдерінің түрлері (азықтық тамыр жемістілер, шөп, сабан, пішендеме, сүрлем, гүлдер және т.б.).

Мал шаруашылығының жалпы өнімі – ауыл шаруашылығы малдарынан алынған өнімдердің (сүт, жұмыртқа, жүн, тері және т.б.) құны, шаруашылықта сойылғаны немесе союға өткізілген мал және құстың құны, ара шаруашылығы, терісі бағалы аң шаруашылығы өнімінің құны.

Ауыл шаруашылығы жалпы өнімдерінің (қызметтерінің) нақты көлем индексі – салыстырылатын кезеңдердегі ауыл шаруашылығындағы өндіріс көлемінің өзгеруін сипаттайтын салыстырмалы көрсеткіш.

Егістік алқабы – ауыл шаруашылығы дақылдары егілген жердің ауданы. Оның құрамына, қысқы солғандарын есептен шығарып тастағандағы өткен жылғы егілген күздіктер, дербес ауданға, соның ішінде солған күздіктердің орнына қайта себілгендерді қоса, ағымдағы жылы егілген жаздық дақылдар және берілген жылы егілген көпжылдық шөптер (бүркемесіз), бұрынғы жылдары егілген көпжылдық шөптердің биыл жиналатын ауданы, яғни көктемге сақталған шабындық ауданы кіреді. “Нақтыланған егіс алқабы” көрсеткіші ауыл шаруашылығы кәсіпорындарында бойынша “Ауыл шаруашылығы дақылдарын жинау туралы” 29-аш нысаны бойынша статистикалық байқау деректері негізінде, шаруа немесе фермер қожалықтары және жұртшылық шаруашылығы бойынша әр шаруашылық бой-

Пастбища – сельскохозяйственные угодья, систематически используемые для выпаса животных (такое использование является основным), а также земельные участки, пригодные для пастбы скота, не используемые под сенокос и не являющиеся залежью.

Валовый выпуск продукции (услуг) сельского, лесного и рыбного хозяйства – это общая стоимость продукции и услуг, созданных в отрасли, как для реализации, так и для собственного потребления. Валовый выпуск продукции (услуг) сельского хозяйства формируется из стоимости в продукции животноводства и растениеводства, величины изменения стоимости незавершенного производства в растениеводстве и объема оказанных сельскохозяйственных услуг.

Валовая продукция растениеводства – стоимость всех сельскохозяйственных культур, полученных от урожая текущего года: зерновых, технических культур (семян масличных культур, сахарной свеклы, табака и другие), картофеля, овощей и бахчевых культур, плодов и ягод, прочих видов растениеводческой продукции (кормовых корнеплодов, сена, соломы, сенажа, силоса, трав, цветов и другие).

Валовая продукция животноводства – стоимость полученных от сельскохозяйственных животных продуктов (молока, яиц, шерсти, шкур и другие), стоимость скота и птицы, забитых в хозяйстве или реализованных на убой, стоимость продукции пчеловодства и пушного звероводства.

Индекс физического объема валовой продукции (услуг) сельского хозяйства – относительный показатель, характеризующий изменение объема производства в сельском хозяйстве в сравниваемых периодах.

Посевная площадь – площадь пашни, засеянная сельскохозяйственными культурами. В ее состав входят: озимые посевы прошлого года за вычетом зимней гибели; яровые, посеянные в текущем году на самостоятельной площади, включая пересев озимых и многолетние травы посева данного года (беспокровные); многолетние травы посева прошлых лет на площади, которая будет убираться в текущем году, т.е. укосная площадь, сохранившаяся к весне. Показатель “Уточненная посевная площадь” формируется по сельскохозяйственным предприятиям на основании данных статистического наблюдения по форме 29-сх “О сборе урожая сельскохозяйственных культур”, по крестьянским или фермерским хозяйствам и хозяйствам населения – на основании данных хозяйственного учета и учета крестьянских или фермерских хозяйств на 1 июля отчетного года.

ынша есепке алу және есепті жылдың

1 шілдеге шаруа немесе фермер қожалықтарының есебі негізінде қалыптастырылады.

Жиналған алқабы – ауыл шаруашылығы дақылдарының түсімі жиналған нақты алқап.

Ауылшаруашылық дақылдарының жалпы жинау – әртүрлі ауыл шаруашылығы дақылдарының барлық егістігінен, ауыл шаруашылығы екпелерінен немесе басқа ауыл шаруашылығы жерлерінен өндірілген (жиналған) өнім.

Ауылшаруашылық дақылдарының түсімі – жер бірлігінен ауыл шаруашылығы өнімінің орташа жиналымын сипаттайтын көрсеткіш, 1 гектардан жиналған центнермен жалпы жинаудың жиналған алқапқа қатынасы ретінде есептеледі.

Мал мен құстың саны – белгілі күнге шаруашылықтарда қолда бар тірі мал мен құстың саны.

Алынған төл - өлі туған төлді есепке алмағандағы шаруашылық иелігіндегі аналықтардан алынған тірі мал саны.

Мал мен құстың өлім-жітімі және қырылуы – аурулардың, апаттардың, қызметкерлердің немқұрайлылығының және т.б. нәтижесінде өлген және шарасыздықтан сойылған жануарлар.

Мал шаруашылығы өнімдерін өндіру – ауыл шаруашылығы малдарын пайдалану нәтижесінде дайын өнімдерді және шикізатты өндіру (сүт, жұмыртқа, жүн, тері және т.б.), мал және құстың барлық түрлерін шаруашылықта сою немесе союға өткізу, ара шаруашылығы және терісі бағалы аң шаруашылығы өнімі.

Мал мен құстардың шаруашылықта сойылғаны немесе союға өткізілгені - тікелей шаруашылықта немесе қасапханада мал мен құсты етті өз қажеттіліктеріне пайдалану үшін, ұйымдарға, кәсіпорындарға және шаруашылықтың қызметкерлеріне, соның ішінде баспа-бас мәмілелер бойынша сату немесе беру үшін сою, сондай-ақ мал мен құсты базарларды қоса алғанда тамақтандыру желілері (асханалар, мейрамханалар, дәмханалар), сауда желісі арқылы даярлау ұйымдарына, өңдеу кәсіпорындарына союға сату, сондай-ақ экспортқа шығару.

Сүт өндіру нақты сауылған сиыр, қой, ешкі, түйе, жылқы сүтін, оның өткізілгеніне немесе бір бөлігі шаруашылықта бұзаулар мен торайларды суаруға кеткеніне қарамастан сипаттанды. Емізіп асырау кезінде бұзаулар сорған сүт өнімге кірмейді және бір сиырдан сауылатын сүт мөлшерін анықтағанда есепке алынбайды.

Жүн өндіру оның сатылғаны немесе

Убранный площадь - фактическая площадь, с которой собран урожай сельскохозяйственных культур.

Валовой сбор сельскохозяйственных культур - продукция, произведенная (собранная) со всей площади посевов различных сельскохозяйственных культур, сельскохозяйственных насаждений или других сельскохозяйственных угодий.

Урожайность сельскохозяйственных культур – показатель, характеризующий средний сбор сельскохозяйственной продукции с единицы площади; исчисляется как отношение валового сбора к убранной площади, в центнерах с 1 гектара.

Численность скота и птицы – численность живого скота и птицы, имеющих в хозяйствах на определенную дату.

Получено приплода – количество родившихся животных, полученных от маток, принадлежащих хозяйству, без учета мертворожденного приплода.

Пало и погибло скота и птицы – количество сельскохозяйственных животных и птицы, павших и вынужденно забытых в результате болезни, стихийного бедствия, халатного отношения работников и т.п.

Производство продукции животноводства – производство готовой продукции и сырья в результате использования сельскохозяйственных животных (молоко, яйца, шерсть, шкуры и другое), забой в хозяйстве или реализация на убой всех видов скота и птицы, продукции пчеловодства и пушного звероводства.

Забито в хозяйстве или реализовано на убой скота и птицы – забой скота и птицы непосредственно в хозяйстве или на бойне для использования мяса на собственные нужды, для продажи или выдачи организациям, предприятиям и работникам хозяйства, в том числе по бартерным сделкам, а также продажа скота и птицы на убой заготовительным организациям, перерабатывающим предприятиям, через сеть общественного питания (столовые, рестораны, кафе), торговую сеть, включая рынки, а также на экспорт.

Производство молока характеризуется фактически надоемным коровьим, овечьим, козьим, верблюжьим, кобыльим молоком, независимо от того, было ли оно реализовано или часть его потреблена в хозяйстве на выпойку телят и поросят. Молоко, высосанное телятами при подсосном их содержании, в продукцию не включается и не учитывается при расчете продуктивности коров.

Производство шерсти включает всю фактически настриженную овечью, козью, верблюжью

ішкі шаруашылық қажеттілігіне жұмсалғанына қарасмастан қой, ешкі және түйенің барлық нақты қырқылған жүнін түгел есептейді. Қой терісін бұлғарыға өнеркәсіптік өңдеу кезінде алынған жүн («қышқыл жүн» деп аталатын) өнімге енгізілмейді. Жүннің салмағы тура қырқудан кейінгі табиғи салмақта көрсетіледі.

Жұмыртқа өндіру құстар санын ұдайы өсіруге (инкубацияға, басқаға) жұмсалған жұмыртқа санын қоса, олардың бір жылда үй құстарының барлық түрлерінен жиналғанын есептейді.

Мал мен құстың өнімділігі – мал мен құстың 1 баасына мал шаруашылығы өнімінің өндірісін сипаттайтын көрсеткіш. Өнімділікті 1 сауылатын сиырға орташа сүт сауымы, 1 мекиеннің орташа жұмыртқа шығымы, 1 қойдан қырқылған жүннің орташа шығымы, 1 мал баасының орташа тірілей және сойыс салмағы сияқты көрсеткіштер сипаттайды.

Ауыл шаруашылық өнімдерін өндірудің пайдалылық (залалдылық) деңгейі – материалдық, еңбек және ақша ресурстарын, сондай-ақ ауыл шаруашылығы өнімін өндіру кезіндегі табиғи байлықты пайдалану тиімділігінің дәрежесі. Жалпы пайданың өткізілген ауыл шаруашылығы өнімінің өзіндік құнына қатынасы ретінде анықталады.

Аңшылық шаруашылығындағы өнімдердің (қызметтердің) көлемі – аңшылық нәтижесінде ауланған жабайы жануарлар мен аңдар құны; жабайы жануарларды қорғау, олардың саны мен орналастыруын есепке алу, аңшылық шаруашылығын жүргізу және аңшылық экономикалық байқаулар және т.б. сияқты аңшылық шаруашылығын жүргізуге кеткен шығындар; жабайы жануарлар мен аңдарды аулау мен өсіру саласындағы қызметтер құны.

Шаруашылықтарда есепке алынған тұяқты жануарлардың, терісі бағалы аңдардың, жабайы құстардың саны - есепті жылы жүргізілген есепке алу негізінде бекітілген аңшылық жерлердегі жабайы аңдардың жалпы саны (басы).

Ауланған тұяқты жануарлар, терісі бағалы аңдар, жабайы құстар – аңшылықты тіркеу тізімдемесі, рұқсат қағазы, ату карточкасы, жолдамалар негізінде аңшылық жерлерден нақты алынған, сондай-ақ ауланған және басқа ұйымдарға сатылған (ғылыми мақсаттарда зоопарктерде орналастыру үшін) жабайы аңдардың, құстардың, теңіз сүтқоректілерінің саны.

Орман шаруашылығындағы өнім (қызметтер) көлемі – басты мақсатта пайдалану кесулері барысында дайындалған сүрек құны, сондай-ақ ағаш екпелерін қайта жаңғыртумен байланысты орманды күту кесулері, іріктемелі

шерсть и козий пух, независимо от того, реализована или использована на внутрихозяйственные нужды. Шерсть, полученная с овчин при промышленной переработке их на кожу (так называемая „кислая шерсть“) в продукцию не включается. Вес шерсти показывается физический, непосредственно после стрижки овец.

Производство яиц включает их сбор за год от всех видов домашней птицы, включая яйца, использованные на воспроизводство птицы (инкубация и другие).

Продуктивность скота и птицы – показатель, характеризующий производство продукции животноводства на 1 голову скота и птицы. Продуктивность характеризуют такие показатели как средний надой молока на 1 дойную корову, средняя яйценоскость на 1 курицу несушку, средний настриг шерсти с 1 овцы, средний живой или убойный вес 1 головы скота.

Уровень рентабельности (убыточности) производства сельскохозяйственной продукции – степень эффективности использования материальных, трудовых и денежных ресурсов, а также природных богатств при производстве сельскохозяйственной продукции. Определяется как отношение валовой прибыли к себестоимости реализованной сельскохозяйственной продукции.

Объем продукции (услуг) в охотничьем хозяйстве – стоимость добытых в результате охоты диких животных и дичи; затраты на ведение охотничьего хозяйства, такие как охрана диких животных, учет их численности и расселение, охотустройство и охотэкономические обследования и т.п.; стоимость оказанных услуг в области охоты и разведения диких животных и дичи.

Численность копытных, пушных зверей, учтенных в хозяйствах – общая численность (поголовье) диких зверей в закрепленных охотничьих угодьях на основании проведенного учета в отчетном году.

Добыто копытных, пушных зверей и пернатой дичи – количество фактически изъятых из охотничьих угодий диких зверей, птиц и млекопитающих морских на основании ведомости регистрации охоты, лицензий (разрешений), карточек отстрела, путевок, а также отловленные и проданные в другие организации (для расселения в зоопарки в научных целях).

Объем продукции (услуг) в лесном хозяйстве – стоимость древесины, заготовленной в ходе рубок главного пользования, а также рубок ухода за лесом, выборочных санитарных рубок и рубок, связанных с реконструкцией лесных насаждений; затраты по выращиванию леса, ле-

санитарлық кесулері және кесулер; ағаш өсіру, орманды қалпына келтіру мен орман шаруашылығын жүргізу шығындары; орман шаруашылығымен және ағаш дайындаумен байланысты қызметтер құны.

Өңделмеген ағаш сүректі дайындау – құлатылған ағаштарды және ағаш қалыптарды бөліктерге бөлу жолымен өндірілетін алдағы уақытта пайдалану және қайта өңдеу үшін ағаш материалдарын өндіру.

Орман ағаштарының тұқымдарын дайындау - орманды алдағы уақытта ұдайы өсіру мен қамтамасыз ету мақсатында орман екпелерінің тұқымдарын жинау.

Орман орналастыру – орманды өңдеу бөліктеріне және ағаш егу учаскелеріне бөлудің шекарасын, топтарын, қорғалу санаттарын (су қорғау, қорғаныш, санитарлық-гигиеналық және сауықтыру т.б.) анықтау, орман қорын (орман көлемі және ағаш сүрегінің қоры) түгендеу; орманды пайдаланудың жыл сайынғы мөлшерін анықтау (есептік ағаш кесу), орманды қалпына келтіру және басқалар кіретін шаралар жүйесі.

Балық аулау және акваөсірудегі өнімдер (қызметтер) көлемі – ауланған балықтың, теңіз өнімдерінің және теңіз материалдарының (шаянтәрізділердің, тасбақалардың, шемендердің, теңіз кірпілерінің, табиғи інжудің, губканың, маржандардың, су балдырларының) құны, сондай-ақ балық аулау мен балық шаруашылығымен байланысты қызметтер құны.

Балық және басқа су жануарларын аулау – кәсіпорынның өткізу мен өз мұқтажына пайдалану үшін ауланған балық және басқа теңіз өнімдерінің көлемі.

совосстановлению и лесоустройству; стоимость оказанных услуг, связанных с лесоводством и лесозаготовками.

Заготовка древесины необработанной - производство древесных материалов, которые добывают путем распределения на части сваленных деревьев и древесных колод для дальнейшего использования и переработки.

Заготовка семян деревьев лесных - сбор семян лесных насаждений с целью обеспечения дальнейшего воспроизводства лесов.

Лесоустройство – система мероприятий, включающих определение границ, деление леса на выделы и участки лесонасаждений, группы, категории защитности (водоохранные, защитные, санитарно-гигиенические и оздоровительные и так далее); инвентаризацию лесного фонда (площадь леса и запас древесины); определение размера ежегодного пользования лесом (расчетная лесосека), лесовосстановления и другие.

Объем продукции (услуг) в рыболовстве и аквакультуре – стоимость выловленной рыбы, добытых морепродуктов и морских материалов (ракообразных, моллюсков, черепах, асцидий, морских ежей, натурального жемчуга, губок, кораллов, водорослей и т.д.), затраты на разведение морских организмов и культур, а также стоимость оказанных услуг, связанных с рыболовством и рыбоводством.

Улов рыбы и других водных животных – все количество добытой рыбы и других морепродуктов, предназначенных для реализации и использования на собственные нужды предприятия.

1. Ауыл шаруашылығының негізгі көрсеткіштері

Основные показатели сельского хозяйства

1.1 Ауылшаруашылық дақылдарының нақтыланған егіс алқабы

Уточненная посевная площадь сельскохозяйственных культур

мың гектар

тыс. гектаров

| | Барлығы | одан: | | | | | | | | |
|------|----------|-------------------------------------------------|--------------------|--------|-----------------|--------|------------|-------------------------------------|-------------------|----------------------|
| | | Дәнді (күрішті қосқанда) және бұршақты дақылдар | Майлы дақылдар | Мақта | Қант қызылшасы | Темекі | Картоп | Ашық топырақта өсірілген көкөністер | Бақшалық дақылдар | Мал азықтық дақылдар |
| | Всего | из нее: | | | | | | | | |
| | | Зерновые (включая рис) и бобовые культуры | Культуры масличные | Хлопок | Свекла сахарная | Табак | Карто-фель | Овощи открытого грунта | Культуры бахчевые | Культуры кормовые |
| 1991 | 34 935,5 | 22 752,5 | 303,2 | 116,6 | 45,6 | 3,0 | 216,8 | 75,1 | 38,1 | 11 371,9 |
| 1992 | 34 839,9 | 22 595,8 | 462,1 | 112,2 | 85,1 | 2,6 | 246,9 | 83,3 | 39,8 | 11 203,1 |
| 1993 | 34 060,4 | 22 250,4 | 430,4 | 110,5 | 68,6 | 2,9 | 243,9 | 74,0 | 26,3 | 10 847,2 |
| 1994 | 31 662,4 | 20 710,3 | 434,2 | 110,9 | 56,2 | 2,6 | 218,3 | 73,4 | 24,8 | 10 026,1 |
| 1995 | 28 679,6 | 18 877,7 | 548,6 | 109,7 | 40,8 | 1,9 | 205,9 | 76,1 | 27,7 | 8 788,9 |
| 1996 | 25 644,1 | 17 187,6 | 487,2 | 106,0 | 32,4 | 1,5 | 189,4 | 79,8 | 31,6 | 7 526,0 |
| 1997 | 21 843,7 | 15 651,4 | 333,5 | 103,6 | 13,5 | 1,4 | 176,3 | 87,1 | 28,9 | 5 445,7 |
| 1998 | 18 610,4 | 13 526,7 | 338,6 | 118,0 | 17,6 | 5,1 | 169,9 | 96,5 | 41,5 | 4 294,1 |
| 1999 | 15 285,3 | 11 392,5 | 384,2 | 141,3 | 19,0 | 4,7 | 156,3 | 96,1 | 38,8 | 3 050,8 |
| 2000 | 16 195,3 | 12 438,2 | 448,2 | 151,8 | 22,5 | 7,3 | 160,3 | 102,6 | 38,8 | 2 823,7 |
| 2001 | 16 785,2 | 13 208,7 | 347,5 | 184,9 | 19,9 | 8,0 | 164,6 | 107,7 | 41,4 | 2 701,7 |
| 2002 | 17 756,3 | 14 022,7 | 409,6 | 170,9 | 19,8 | 7,4 | 163,0 | 108,7 | 47,0 | 2 805,5 |
| 2003 | 17 454,2 | 13 872,6 | 631,9 | 199,9 | 22,2 | 7,4 | 166,9 | 110,2 | 42,2 | 2 399,3 |
| 2004 | 18 036,4 | 14 278,0 | 665,0 | 223,7 | 22,3 | 6,8 | 168,2 | 111,3 | 43,6 | 2 515,8 |
| 2005 | 18 445,2 | 14 841,9 | 669,7 | 204,2 | 17,5 | 7,6 | 168,2 | 110,8 | 43,4 | 2 380,6 |
| 2006 | 18 369,1 | 14 839,8 | 751,4 | 200,1 | 14,4 | 6,9 | 153,9 | 103,0 | 42,0 | 2 255,6 |
| 2007 | 18 954,5 | 15 427,9 | 672,8 | 206,1 | 13,7 | 4,9 | 155,5 | 104,2 | 38,8 | 2 329,0 |
| 2008 | 20 119,2 | 16 190,1 | 913,7 | 178,6 | 13,1 | 4,2 | 163,7 | 112,9 | 55,9 | 2 486,2 |
| 2009 | 21 424,9 | 17 206,9 | 1 186,1 | 139,8 | 10,6 | 4,0 | 170,3 | 110,6 | 52,4 | 2 535,8 |
| 2010 | 21 438,7 | 16 619,1 | 1 748,1 | 137,2 | 11,2 | 1,6 | 179,5 | 120,3 | 63,3 | 2 555,6 |
| 2011 | 21 083,0 | 16 219,4 | 1 816,2 | 160,6 | 18,2 | 1,2 | 184,4 | 128,7 | 67,7 | 2 484,3 |
| 2012 | 21 190,7 | 16 256,7 | 1 853,9 | 147,8 | 11,8 | 1,3 | 190,2 | 128,7 | 81,8 | 2 517,4 |
| 2013 | 21 271,0 | 15 877,6 | 1 980,9 | 140,6 | 2,7 | 1,2 | 184,8 | 133,1 | 82,3 | 2 866,8 |
| 2014 | 21 244,6 | 15 291,5 | 2 299,5 | 127,6 | 1,2 | 0,5 | 186,8 | 137,7 | 89,8 | 3 109,9 |

1.2 Жеке ауылшаруашылық дақылдарының жалпы жинау

Валовой сбор отдельных сельскохозяйственных культур

мың тонна

тыс. тонн

| | Дәнді (күрішті қосқанда) және бұршақты дақылдар (ұқсатудан кейін салмақта) | Майлы дақылдар | Мақта | Қант қызылшасы | Темекі | Картоп | Көкөніс-тер | Бақша дақылдары |
|------|----------------------------------------------------------------------------|--------------------|--------|-----------------|--------|------------|-------------|-------------------|
| | Зерновые (включая рис) и бобовые культуры (в весе после доработки) | Культуры масличные | Хлопок | Свекла сахарная | Табак | Карто-фель | Овощи | Культуры бахчевые |
| 1991 | 11 991,9 | 154,8 | 291,1 | 673,8 | 4,0 | 2 143,2 | 954,9 | 302,7 |
| 1992 | 29 771,7 | 235,4 | 252,3 | 1 160,1 | 3,7 | 2 569,7 | 985,1 | 288,3 |
| 1993 | 21 631,0 | 172,0 | 200,1 | 842,7 | 4,1 | 2 296,3 | 808,0 | 182,3 |
| 1994 | 16 454,1 | 183,5 | 207,9 | 432,7 | 2,8 | 2 040,2 | 781,2 | 146,1 |
| 1995 | 9 505,5 | 162,0 | 223,0 | 371,0 | 1,7 | 1 719,7 | 779,7 | 162,3 |
| 1996 | 11 237,3 | 110,5 | 182,8 | 340,7 | 1,7 | 1 656,5 | 778,0 | 181,8 |
| 1997 | 12 378,0 | 101,5 | 197,8 | 127,9 | 2,4 | 1 472,2 | 879,7 | 181,1 |
| 1998 | 6 395,5 | 132,0 | 161,6 | 224,9 | 8,7 | 1 262,9 | 1 079,2 | 305,6 |

| | Дәнді (күрішті қосқанда) және бұршақты дақылдар (ұқсатудан кейін салмақта) | Майлы дақылдар | Мақта | Қант қызылшасы | Темекі | Картоп | Көкөністер | Бақша дақылдары |
|------|----------------------------------------------------------------------------|--------------------|--------|-----------------|--------|-----------|------------|-------------------|
| | Зерновые (включая рис) и бобовые культуры (в весе после доработки) | Культуры масличные | Хлопок | Свекла сахарная | Табак | Картофель | Овощи | Культуры бахчевые |
| 1999 | 14 264,3 | 159,3 | 249,4 | 293,9 | 8,0 | 1 694,7 | 1 287,1 | 369,6 |
| 2000 | 11 565,0 | 140,1 | 287,1 | 272,7 | 16,2 | 1 692,6 | 1 543,6 | 421,6 |
| 2001 | 15 896,9 | 187,1 | 417,4 | 282,4 | 14,7 | 2 184,8 | 1 782,0 | 519,2 |
| 2002 | 15 959,9 | 257,1 | 360,7 | 372,2 | 15,8 | 2 268,8 | 1 857,0 | 628,8 |
| 2003 | 14 777,4 | 436,3 | 402,7 | 423,6 | 15,9 | 2 308,3 | 1 938,3 | 603,8 |
| 2004 | 12 374,2 | 395,8 | 467,1 | 397,9 | 14,3 | 2 260,7 | 2 059,3 | 667,0 |
| 2005 | 13 781,4 | 439,7 | 465,0 | 310,8 | 15,5 | 2 520,8 | 2 168,7 | 683,8 |
| 2006 | 16 511,5 | 458,9 | 435,4 | 339,0 | 14,0 | 2 361,6 | 2 059,2 | 697,4 |
| 2007 | 20 137,8 | 459,4 | 441,7 | 309,4 | 11,0 | 2 414,8 | 2 196,4 | 661,8 |
| 2008 | 15 578,2 | 414,0 | 317,5 | 130,2 | 9,0 | 2 354,4 | 2 280,0 | 869,7 |
| 2009 | 20 830,5 | 703,6 | 270,0 | 181,3 | 8,4 | 2 755,6 | 2 457,2 | 852,3 |
| 2010 | 12 185,2 | 775,4 | 239,8 | 152,0 | 3,2 | 2 554,6 | 2 576,9 | 1 118,2 |
| 2011 | 26 960,5 | 1 141,9 | 336,0 | 200,4 | 2,8 | 3 076,1 | 2 877,7 | 1 248,0 |
| 2012 | 12 864,8 | 976,8 | 379,7 | 151,6 | 2,8 | 3 126,4 | 3 061,5 | 1 649,9 |
| 2013 | 18 231,1 | 1 498,0 | 396,7 | 64,6 | 2,7 | 3 343,6 | 3 241,5 | 1 713,0 |
| 2014 | 17 162,2 | 1 547,6 | 320,7 | 23,9 | 1,6 | 3 410,5 | 3 469,9 | 1 928,0 |

1.3 Жеке ауылшаруашылық дақылдарының түсімділігі Урожайность отдельных сельскохозяйственных культур

бір гектардан центнер

центнер с одного гектара

| | Дәнді (күрішті қоса) және бұршақты дақылдар | Майлы дақылдар | Мақта | Қант қызылшасы | Темекі | Картоп | Ашық топырақта өсірілген көкөністер | Бақша дақылдары |
|------|---------------------------------------------|--------------------|--------|-----------------|--------|-----------|-------------------------------------|-------------------|
| | Зерновые (включая рис) и бобовые культуры | Культуры масличные | Хлопок | Свекла сахарная | Табак | Картофель | Овощи открытого грунта | Культуры бахчевые |
| 1991 | 5,3 | 5,1 | 25,0 | 148,0 | 13,3 | 99,0 | 121,0 | 79,0 |
| 1992 | 13,2 | 5,1 | 22,5 | 136,0 | 14,2 | 104,0 | 114,0 | 72,0 |
| 1993 | 9,7 | 4,0 | 18,1 | 123,0 | 14,2 | 94,0 | 106,0 | 69,0 |
| 1994 | 7,9 | 4,2 | 18,7 | 77,0 | 10,8 | 94,0 | 104,0 | 59,0 |
| 1995 | 5,0 | 3,0 | 20,3 | 91,0 | 8,7 | 84,0 | 101,0 | 59,0 |
| 1996 | 6,5 | 2,3 | 17,2 | 105,0 | 11,2 | 88,0 | 96,0 | 58,0 |
| 1997 | 8,7 | 3,5 | 19,3 | 116,0 | 16,5 | 84,0 | 101,0 | 67,0 |
| 1998 | 5,6 | 4,7 | 14,1 | 143,0 | 17,1 | 77,0 | 114,0 | 78,0 |
| 1999 | 13,0 | 4,9 | 17,7 | 172,0 | 16,7 | 108,0 | 134,0 | 97,0 |
| 2000 | 9,4 | 3,9 | 18,7 | 154,0 | 18,3 | 106,0 | 153,0 | 119,0 |
| 2001 | 12,2 | 5,7 | 22,7 | 173,0 | 18,4 | 133,0 | 166,0 | 127,0 |
| 2002 | 11,5 | 6,3 | 21,5 | 207,0 | 21,4 | 139,0 | 172,0 | 135,0 |
| 2003 | 10,8 | 7,1 | 20,5 | 210,4 | 21,5 | 139,0 | 177,0 | 144,5 |
| 2004 | 8,8 | 6,2 | 21,3 | 197,4 | 20,9 | 134,0 | 186,0 | 153,2 |
| 2005 | 10,0 | 7,0 | 23,1 | 209,2 | 20,4 | 150,0 | 196,0 | 159,3 |
| 2006 | 11,7 | 6,6 | 22,2 | 240,8 | 20,6 | 153,6 | 201,0 | 167,1 |
| 2007 | 13,3 | 7,2 | 22,1 | 248,9 | 22,1 | 155,8 | 211,0 | 171,7 |
| 2008 | 10,1 | 5,5 | 18,2 | 204,3 | 21,3 | 143,7 | 204,0 | 158,9 |
| 2009 | 12,6 | 6,5 | 19,6 | 182,9 | 21,2 | 160,0 | 218,7 | 161,1 |
| 2010 | 8,0 | 5,0 | 17,9 | 174,3 | 20,2 | 143,0 | 214,4 | 177,0 |
| 2011 | 16,9 | 6,7 | 21,8 | 188,2 | 22,5 | 167,2 | 222,9 | 186,1 |
| 2012 | 8,6 | 6,1 | 26,2 | 168,2 | 21,8 | 165,9 | 234,0 | 206,8 |
| 2013 | 11,6 | 8,0 | 28,7 | 267,7 | 22,6 | 181,5 | 238,7 | 212,4 |
| 2014 | 11,7 | 7,8 | 25,1 | 240,6 | 29,6 | 184,3 | 243,0 | 217,1 |

1.4 Мал мен құстың саны Численность скота и птицы

жыл соңына, мың бас

на конец года, тыс. голов

| | Ірі қара мал | Оның ішінде сиыр | Қой мен ешкі | Шошқа | Жылқы | Түйе | Құс, млн. бас |
|------|----------------------|------------------|--------------|---------|---------|----------|-------------------|
| | Крупный рогатый скот | Из него коровы | Овцы и козы | Свиньи | Лошади | Верблюды | Птица, млн. голов |
| 1991 | 9 592,4 | 3 490,0 | 34 555,7 | 2 976,1 | 1 666,4 | 145,1 | 59,9 |
| 1992 | 9 576,3 | 3 623,4 | 34 419,8 | 2 591,0 | 1 703,5 | 148,8 | 52,7 |
| 1993 | 9 346,6 | 3 687,2 | 34 208,1 | 2 445,2 | 1 776,6 | 154,8 | 49,8 |
| 1994 | 8 072,9 | 3 396,7 | 25 132,1 | 1 982,7 | 1 636,0 | 141,2 | 32,7 |
| 1995 | 6 859,9 | 3 045,0 | 19 583,9 | 1 622,7 | 1 556,9 | 130,5 | 20,8 |
| 1996 | 5 424,6 | 2 546,6 | 13 679,4 | 1 036,5 | 1 310,0 | 111,2 | 15,4 |
| 1997 | 4 307,1 | 2 109,6 | 10 384,3 | 879,0 | 1 082,7 | 97,1 | 16,0 |
| 1998 | 3 957,9 | 1 952,8 | 9 526,5 | 891,8 | 986,3 | 95,8 | 17,0 |
| 1999 | 3 998,2 | 1 962,3 | 9 656,7 | 984,2 | 969,6 | 96,1 | 18,0 |
| 2000 | 4 106,6 | 2 014,7 | 9 981,1 | 1 076,0 | 976,0 | 98,2 | 19,7 |
| 2001 | 4 293,5 | 2 077,2 | 10 478,6 | 1 123,8 | 989,5 | 103,8 | 21,1 |
| 2002 | 4 559,5 | 2 171,4 | 11 273,0 | 1 229,8 | 1 019,3 | 107,5 | 23,8 |
| 2003 | 4 871,0 | 2 267,3 | 12 247,1 | 1 368,8 | 1 064,3 | 114,9 | 24,8 |
| 2004 | 5 203,9 | 2 376,2 | 13 409,1 | 1 292,1 | 1 120,4 | 125,7 | 25,6 |
| 2005 | 5 457,4 | 2 442,6 | 14 334,5 | 1 281,9 | 1 163,5 | 130,5 | 26,2 |
| 2006 | 5 660,4 | 2 569,0 | 15 350,3 | 1 304,9 | 1 235,6 | 138,6 | 28,2 |
| 2007 | 5 840,9 | 2 605,6 | 16 080,0 | 1 352,7 | 1 291,1 | 143,2 | 29,5 |
| 2008 | 5 991,6 | 2 675,4 | 16 770,4 | 1 347,3 | 1 370,5 | 148,3 | 30,1 |
| 2009 | 6 095,2 | 2 717,3 | 17 369,7 | 1 326,3 | 1 438,7 | 155,5 | 32,7 |
| 2010 | 6 175,3 | 2 751,3 | 17 988,1 | 1 344,0 | 1 528,3 | 169,6 | 32,8 |
| 2011 | 5 702,4 | 2 502,8 | 18 091,9 | 1 204,2 | 1 607,4 | 173,2 | 32,9 |
| 2012 | 5 690,0 | 2 580,1 | 17 633,3 | 1 031,6 | 1 686,2 | 164,8 | 33,5 |
| 2013 | 5 851,2 | 2 734,8 | 17 560,6 | 922,3 | 1 784,5 | 160,9 | 34,2 |
| 2014 | 6 032,7 | 2 835,2 | 17 914,6 | 884,7 | 1 937,9 | 165,9 | 35,0 |

1.5 Мал шаруашылығы өнімдерінің жеке түрлерін өндіру Производство отдельных видов продукции животноводства

| | Мал мен құстардың шаруашылықта сойылғаны немесе союға өткізілгені (тірідей салмақта), мың тонна | Мал мен құстардың шаруашылықта сойылғаны немесе союға өткізілгені (сойыс салмақта), мың тонна | Сүт, мың тонна | Жұмыртқа, млн. дана | Жүн, мың тонна | Қаракөл, мың дана |
|------|-------------------------------------------------------------------------------------------------|-----------------------------------------------------------------------------------------------|-------------------|---------------------|-------------------|---------------------|
| | Забито в хозяйстве или реализовано на убой скота и птицы (в живом весе), тыс. тонн | Забито в хозяйстве или реализовано на убой скота и птицы (в убойном весе), тыс. тонн | Молоко, тыс. тонн | Яйца, млн. штук | Шерсть, тыс. тонн | Каракуль, тыс. штук |
| 1991 | 2 573,1 | 1 524,4 | 5 556,9 | 4 075,3 | 104,4 | 1 821,4 |
| 1992 | 2 155,7 | 1 257,5 | 5 265,1 | 3 564,7 | 96,4 | 1 994,5 |
| 1993 | 2 231,1 | 1 311,5 | 5 576,5 | 3 288,2 | 94,6 | 1 879,3 |
| 1994 | 2 101,7 | 1 206,7 | 5 296,0 | 2 629,3 | 75,3 | 1 950,9 |
| 1995 | 1 773,8 | 984,8 | 4 619,1 | 1 840,8 | 58,3 | 1 145,2 |
| 1996 | 1 510,0 | 836,7 | 3 627,1 | 1 262,4 | 42,2 | 1 033,4 |
| 1997 | 1 345,7 | 717,4 | 3 334,5 | 1 265,8 | 34,6 | 361,2 |
| 1998 | 1 203,1 | 636,3 | 3 364,3 | 1 388,4 | 25,2 | 214,3 |
| 1999 | 1 182,3 | 634,9 | 3 535,2 | 1 512,4 | 22,3 | 152,3 |
| 2000 | 1 054,1 | 569,4 | 3 730,2 | 1 692,2 | 22,9 | 129,9 |
| 2001 | 1 054,2 | 585,1 | 3 922,9 | 1 855,3 | 23,6 | 124,4 |
| 2002 | 1 080,7 | 595,8 | 4 109,8 | 2 102,1 | 24,8 | 127,6 |
| 2003 | 1 127,8 | 613,7 | 4 316,7 | 2 276,7 | 26,8 | 164,5 |
| 2004 | 1 200,1 | 654,3 | 4 556,8 | 2 316,8 | 28,5 | 145,6 |
| 2005 | 1 252,0 | 675,9 | 4 749,2 | 2 514,0 | 30,4 | 191,9 |
| 2006 | 1 327,3 | 724,5 | 4 926,0 | 2 494,7 | 32,4 | 129,3 |
| 2007 | 1 381,6 | 752,0 | 5 073,2 | 2 664,2 | 34,2 | 90,6 |

| | Мал мен құстардың шаруашылықта сойылғаны немесе союға өткізілгені (тірідей салмақта), мың тонна | Мал мен құстардың шаруашылықта сойылғаны немесе союға өткізілгені (сойыс салмақта), мың тонна | Сүт, мың тонна | Жұмыртқа, млн. дана | Жүн, мың тонна | Қаракөл, мың дана |
|------|-------------------------------------------------------------------------------------------------|-----------------------------------------------------------------------------------------------|-------------------|---------------------|-------------------|---------------------|
| | Забито в хозяйстве или реализовано на убой скота и птицы (в живом весе), тыс. тонн | Забито в хозяйстве или реализовано на убой скота и птицы (в убойном весе), тыс. тонн | Молоко, тыс. тонн | Яйца, млн. штук | Шерсть, тыс. тонн | Каракуль, тыс. штук |
| 2008 | 1 433,8 | 778,5 | 5 198,0 | 2 989,1 | 35,2 | 115,0 |
| 2009 | 1 453,0 | 794,1 | 5 303,9 | 3 306,4 | 36,4 | 78,8 |
| 2010 | 1 501,2 | 834,4 | 5 381,2 | 3 720,3 | 37,6 | 49,4 |
| 2011 | 1 511,5 | 838,1 | 5 232,5 | 3 718,5 | 38,5 | 42,0 |
| 2012 | 1 509,4 | 844,7 | 4 851,6 | 3 673,4 | 38,4 | 43,6 |
| 2013 | 1 548,7 | 871,0 | 4 930,3 | 3 896,0 | 37,6 | 24,3 |
| 2014 | 1 602,5 | 900,2 | 5 067,9 | 4 291,2 | 37,8 | 20,1 |

1.6 Мал мен құстың өнімділігі Продуктивность скота и птицы

килограмм

килограммов

| | Шаруашылықта сойылған немесе союға өткізілген мал мен құстың бір басының орташа тірі салмағы: | | | | Бір сауылатын сиырға келетін орташа сүт сауымы | Бір жұмыртқалайтын тауыққа келетін орташа жұмыртқа шығымы, дана | Бір қойдан қырқылған орташа жүн қырқымы |
|----------------------------------------------------------------------------------------------|-----------------------------------------------------------------------------------------------|------------|--------------|--------------------------------------------|------------------------------------------------|-----------------------------------------------------------------|-----------------------------------------|
| | ірі қара мал | шошқа | қой мен ешкі | құс | | | |
| | | | | | | | |
| | | | | | | | |
| Средний живой вес одной головы скота и птицы, забитых в хозяйстве или реализованных на убой: | | | | Средний надой молока на одну дойную корову | Средний выход яиц на одну курицу-несушку, штук | Средний настриг шерсти с одной овцы | |
| крупного рогатого скота | свиней | овец и коз | птицы | | | | |
| 1991 | 341 | 102 | 37 | ... | 1 934 | 160 | 3,0 |
| 1992 | 314 | 90 | 39 | ... | 1 760 | 151 | 2,8 |
| 1993 | 317 | 94 | 37 | ... | 1 767 | 145 | 2,8 |
| 1994 | 275 | 86 | 32 | ... | 1 671 | 163 | 2,3 |
| 1995 | 278 | 80 | 35 | ... | 1 642 | 150 | 2,5 |
| 1996 | 267 | 84 | 34 | ... | 1 504 | 148 | 2,5 |
| 1997 | 280 | 94 | 37 | ... | 1 558 | 147 | 2,6 |
| 1998 | 289 | 94 | 38 | ... | 1 775 | 165 | 2,8 |
| 1999 | 327 | 103 | 41 | 1,7 | 1 913 | 173 | 3,0 |
| 2000 | 319 | 98 | 39 | 1,6 | 1 969 | 170 | 3,0 |
| 2001 | 293 | 101 | 39 | 1,7 | 1 992 | 180 | 3,0 |
| 2002 | 292 | 104 | 40 | 1,8 | 2 044 | 188 | 3,0 |
| 2003 | 301 | 98 | 38 | 1,8 | 2 069 | 189 | 3,0 |
| 2004 | 299 | 98 | 38 | 1,7 | 2 108 | 187 | 2,9 |
| 2005 | 305 | 102 | 37 | 1,9 | 2 128 | 193 | 2,9 |
| 2006 | 304 | 100 | 37 | 1,9 | 2 176 | 193 | 2,9 |
| 2007 | 306 | 99 | 37 | 1,8 | 2 205 | 198 | 2,9 |
| 2008 | 303 | 93 | 38 | 1,8 | 2 253 | 208 | 2,9 |
| 2009 | 300 | 94 | 37 | 1,8 | 2 233 | 217 | 2,8 |
| 2010 | 299 | 94 | 37 | 1,9 | 2 255 | 215 | 2,8 |
| 2011 | 301 | 96 | 37 | 2,0 | 2 211 | 214 | 2,5 |
| 2012 | 310 | 98 | 38 | 2,1 | 2 219 | 213 | 2,4 |
| 2013 | 314 | 101 | 38 | 2,2 | 2 280 | 220 | 2,4 |
| 2014 | 322 | 104 | 39 | 2,2 | 2 275 | 225 | 2,5 |

1.7 Қазақстан Республикасының әкімшілік-аумақтық бөлінуі және халқының саны

Административно-территориальное деление и численность населения

Республики Казахстан

жыл соңына

на конец года

| | 2010 | 2011 | 2012 | 2013 | 2014 | |
|------------------------------------|------------------------|------------------------|------------------------|------------------------|-------------------------|----------------------------------------------------|
| Облыстар | 14 | 14 | 14 | 14 | 14 | Области |
| Аудандар ¹⁾ | 175 | 175 | 175 | 175 | 176 | Районы ¹⁾ |
| Қалалар ²⁾ | 87 | 87 | 87 | 87 | 87 | Города ²⁾ |
| облыстық маңызы бар | 40 | 40 | 40 | 40 | 38 | областного значения |
| аудандық маңызы бар | 45 | 45 | 45 | 45 | 47 | районного значения |
| Ауылдар | 6 982 | 6 947 | 6 904 | 6 828 | 6 724 | Села |
| Республика халқының саны, мың адам | 16 440,1 ³⁾ | 16 673,1 ³⁾ | 16 909,8 ³⁾ | 17 160,8 ³⁾ | 17 417, 6 ³⁾ | Численность населения республики, тыс. человек |
| оның ішінде: | | | | | | в том числе: |
| қалалық | 8 973,8 | 9 127,1 | 9 277,7 | 9 433,5 | 9 868,6 | городское |
| ауылдық | 7 466,3 | 7 546,0 | 7 632,1 | 7 727,3 | 7 549,0 | сельское |
| ауыл халқы жалпы санға пайызбен | 45,4 | 45,3 | 45,1 | 45,0 | 43,3 | сельское население в процентах к общей численности |

¹⁾ Қалалардағы 8 ауданды қоса есептегенде.

²⁾ Включая 8 районов в городах.

³⁾ Республикалық маңызы бар қалаларды қоса есептегенде.

Включая города республиканского значения.

³⁾ Халық санын қайта есептеу әкімшілік-аумақтық өзгерістерге негізделді және демографиялық мәліметтердің кеш тіркелуін ескере отырып жасалды.

Пересчет численности населения сделан на основе административно-территориальных преобразований и с учетом данных демографических событий поздней регистрации.

1.8 2015 жылғы 1 қаңтарға Қазақстан Республикасының әкімшілік-аумақтық бірліктері

Административно-территориальные единицы Республики Казахстан на 1 января 2015г.

бірлік

единиц

| | Аудандар Районы | Қалалар Города | Кенттер Поселки | Ауылдар Села | Әкім аппараты Аппарат акима | | |
|-------------------------------|--------------------|-------------------|--------------------|-----------------|--------------------------------|--------------------|---------------------|
| | | | | | кенттік поселковые | округтік округа | ауылдық сельские |
| Қазақстан Республикасы | 176 | 87 | 30 | 6 724 | 26 | 2 306 | 68 |
| Ақмола | 17 | 10 | 5 | 614 | 5 | 203 | 31 |
| Ақтөбе | 12 | 8 | - | 372 | - | 142 | - |
| Алматы | 16 | 10 | - | 731 | - | 248 | - |
| Атырау | 7 | 2 | - | 165 | - | 71 | - |
| Батыс Қазақстан | 12 | 2 | 3 | 443 | 2 | 148 | - |
| Жамбыл | 10 | 4 | - | 373 | - | 153 | - |
| Қарағанды | 11 | 11 | 10 | 421 | 9 | 187 | 5 |
| Қостанай | 16 | 5 | 3 | 598 | 3 | 216 | 25 |
| Қызылорда | 7 | 4 | 2 | 262 | 2 | 142 | - |
| Маңғыстау | 5 | 3 | - | 61 | - | 45 | 1 |
| Оңтүстік Қазақстан | 14 | 8 | - | 839 | - | 178 | - |
| Павлодар | 10 | 3 | 4 | 405 | 3 | 139 | 6 |
| Солтүстік Қазақстан | 13 | 5 | - | 689 | - | 190 | - |
| Шығыс Қазақстан | 15 | 10 | 3 | 751 | 2 | 244 | - |
| Астана қаласы | 3 | 1 | - | - | - | - | - |
| Алматы қаласы | 8 | 1 | - | - | - | - | - |

1.9 Жердің жалпы алаңы және ауыл шаруашылығы жерлерін жер пайдаланушылары бойынша бөлу*
Общая земельная площадь и распределение сельскохозяйственных угодий по землепользователям*

2014 жылғы 1 қарашаға; мың гектар

на 1 ноября 2014г.; тыс. гектаров

| | Жердің жалпы алаңы | Барлық ауыл шаруашылығы алқаптары | Одан | | | |
|------------------------------------------------------------------------------|-------------------------|-----------------------------------|----------------|-------------|------------|------------------------------------------------------------------------------|
| | | | егістік жерлер | шабындықтар | жайылымдар | |
| | Общая земельная площадь | Все сельскохозяйственные угодья | Из них | | | |
| | | | пашня | сенокосы | пастбища | |
| Барлық жерлер (аумақ) | 261 173,8 | 215 372,0 | 24 877,0 | 4 896,4 | 180 654,9 | Всего земель (территория) |
| Мемлекеттік ауыл шаруашылығы заңды тұлғаларының жерлері | 1 359,0 | 1 208,2 | 139,4 | 14,3 | 1 024,6 | Земли государственных сельскохозяйственных юридических лиц |
| Шаруа немесе фермер қожалықтарын жүргізу арналған азаматтардың жерлері | 56 795,4 | 55 506,6 | 9 208,9 | 1 407,6 | 43 470,9 | Земли граждан для ведения крестьянского или фермерского хозяйства |
| Ауыл шаруашылығы ұжымдарының жерлері | 2 478,5 | 2 322,3 | 387,4 | 73,6 | 1 800,4 | Земли сельскохозяйственных кооперативов |
| Шаруашылық серіктестіктерінің және акционерлік қоғамдардың жерлері | 36 573,7 | 34 939,0 | 14 406,1 | 487,2 | 18 940,1 | Земли хозяйственных товариществ и акционерных обществ |
| Басқада мемлекеттік емес ауыл шаруашылығы ұйымдары мен мекемелерінің жерлері | 1 300,9 | 1 197,3 | 105,2 | 57,4 | 1 007,6 | Земли других негосударственных сельскохозяйственных организаций и учреждений |
| Орман қорының жерлері | 22 850,6 | 8 717,0 | 78,7 | 251,9 | 8 380,0 | Земли лесного фонда |
| Қордағы жерлер | 102 404,3 | 85 300,3 | 229,4 | 2 250,0 | 80 768,9 | Земли запаса |

* Қазақстан Республикасы Ұлттық экономика министрілігінің Құрылыс, тұрғын үй-коммуналдық шаруашылық істері және жер ресурстарын басқару комитетінің деректері бойынша.

По данным Комитета по делам строительства, жилищно-коммунального хозяйства и управления земельными ресурсами Министерства национальной экономики Республики Казахстан.

1.10 Тіркелген ауылшаруашылық өнімдерін өндірушілер*

Зарегистрированные производители сельскохозяйственной продукции*

2015 жылғы 1 қаңтардағы жағдай бойынша; бірлік

по состоянию на 1 января 2015г.; единиц

| | Экономикалық қызмет түрі «Өсімдік және мал шаруашылығы, аңшылық және осы салаларда қызметтер ұсыну» бойынша заңды тұлғалар, филиалдар және өкілдіктер | | | | Шаруа немесе фермер қожалықтары | | Кенттің, ауылдың (селоның), ауылдық (селолық) округтердің үй шаруашылықтары |
|------------------------|-------------------------------------------------------------------------------------------------------------------------------------------------------|------------------------------------------------------------------------------------------------------------------------------------------------------------------|-------------------------------|---------------------------------|---------------------------------|-----------------------------------------------------------|-----------------------------------------------------------------------------|
| | барлығы | одан басшылары әйел адамдары болып табылатындар, пайызбен | оның ішінде | | барлығы | одан басшылары әйел адамдары болып табылатындар, пайызбен | |
| | | | негізгі қызмет түрі | екінші қызмет түрі | | | |
| | | Юридические лица, филиалы и представительства с видом экономической деятельности «Растениеводство, животноводство, охота и предоставление услуг в этих областях» | | | | Крестьянские или фермерские хозяйства | |
| | всего | из них руководит-елями являются женщины, в процентах | в том числе | | всего | из них руководи-телями являются женщины, в процентах | |
| | | | с основным видом деятельности | со вторичным видом деятельности | | | |
| Қазақстан Республикасы | 12 993 | 12,2 | 12 078 | 915 | 189 038 | 18,7 | 1 604 067 |
| Ақмола | 1 444 | 9,9 | 1 338 | 106 | 4 224 | 15,8 | 120 540 |
| Ақтөбе | 378 | 12,7 | 335 | 43 | 4 572 | 12,2 | 64 330 |
| Алматы | 1 330 | 13,5 | 1 210 | 120 | 45 936 | 24,1 | 273 436 |
| Атырау | 142 | 13,4 | 108 | 34 | 1 838 | 18,6 | 49 351 |
| Батыс Қазақстан | 289 | 9,7 | 235 | 54 | 3 953 | 12,2 | 86 339 |
| Жамбыл | 556 | 8,3 | 541 | 15 | 16 687 | 20,3 | 119 648 |
| Қарағанды | 416 | 10,3 | 366 | 50 | 6 826 | 13,4 | 81 166 |
| Қостанай | 805 | 13,2 | 751 | 54 | 5 558 | 20,9 | 112 407 |
| Қызылорда | 390 | 9,7 | 358 | 32 | 2 759 | 14,0 | 76 857 |
| Маңғыстау | 123 | 13,8 | 115 | 8 | 1 313 | 17,2 | 54 183 |
| Оңтүстік Қазақстан | 4 307 | 13,1 | 4 121 | 186 | 76 018 | 17,0 | 242 736 |
| Павлодар | 309 | 12,6 | 259 | 50 | 3 403 | 15,4 | 65 371 |
| Солтүстік Қазақстан | 1 056 | 8,4 | 985 | 71 | 3 046 | 17,7 | 105 829 |
| Шығыс Қазақстан | 675 | 12,3 | 620 | 55 | 12 315 | 15,3 | 151 874 |
| Астана қаласы | 208 | 16,3 | 194 | 14 | 9 | 11,1 | - |
| Алматы қаласы | 565 | 20,4 | 542 | 23 | 581 | 40,8 | - |

* Статистикалық тіркелімдердің деректері бойынша.
По данным статистических регистров.

1.11 Жұмыс істеп тұрған ауыл шаруашылығы құрылымдары* Действующие производители сельскохозяйственной продукции*

2015 жылғы 1 қаңтардағы жағдай бойынша

по состоянию на 1 января 2015г.

| | Экономикалық қызмет түрі «Өсімдік және мал шаруашылығы, аңшылық және осы салаларда қызметтер ұсыну» бойынша заңды тұлғалар, филиалдар және өкілдіктер | | | | | | | Шаруа немесе фермер қожалықтары | | | |
|--------------------------------------------------------------------------------------------------------------------------------------------------------------------|-------------------------------------------------------------------------------------------------------------------------------------------------------|-----------------------------------------------------------|---------------------------------|----------------------------------|---------------------------------|----------------------------------|-------------------------|-----------------------------------------------------|-----------------------------------------------------------|---------------------------------|--|
| | барлығы, бірлік | одан басшылары әйел адамдары болып табылатындар, пайызбен | барлығы тіркелгендерге пайызбен | оның ішінде | | | | | | | |
| | | | | негізгі қызмет түрімен | | екінші қызмет түрімен | | барлығы, бірлік | одан басшылары әйел адамдары болып табылатындар, пайызбен | барлығы тіркелгендерге пайызбен | |
| | | | | барлығы, бірлік | тіркелгендерге пайызбен | барлығы, бірлік | тіркелгендерге пайызбен | | | | |
| Юридические лица, филиалдар и представительства с видом экономической деятельности «Растениеводство, животноводство, охота и предоставление услуг в этих областях» | | | | | | | | Крестьянские или фермерские хозяйства | | | |
| всего, единиц | из них руководителями являются женщины, в процентах | всего в процентах к зарегистрированным | в том числе | | | | | | | | |
| | | | с основным видом деятельности | | со вторичным видом деятельности | | | | | | |
| | | | всего, единиц | в процентах к зарегистрированным | всего, единиц | в процентах к зарегистрированным | всего, единиц | из них руководителями являются женщины, в процентах | всего в процентах к зарегистрированным | | |
| Қазақстан Республикасы | 7 991 | 11,9 | 61,5 | 7 181 | 59,5 | 810 | 88,5 | 183 533 | 18,6 | 97,1 | |
| Ақмола | 919 | 10,2 | 63,6 | 829 | 62,0 | 90 | 84,9 | 3 925 | 15,8 | 92,9 | |
| Ақтөбе | 256 | 10,2 | 67,7 | 214 | 63,9 | 42 | 97,7 | 4 403 | 12,2 | 96,3 | |
| Алматы | 669 | 13,9 | 50,3 | 576 | 47,6 | 93 | 77,5 | 44 426 | 23,6 | 96,7 | |
| Атырау | 93 | 12,9 | 65,5 | 65 | 60,2 | 28 | 82,4 | 1 821 | 18,5 | 99,1 | |
| Батыс Қазақстан | 211 | 10,9 | 73,0 | 157 | 66,8 | 54 | 100,0 | 3 825 | 12,3 | 96,8 | |
| Жамбыл | 244 | 11,1 | 43,9 | 231 | 42,7 | 13 | 86,7 | 16 093 | 20,3 | 96,4 | |
| Қарағанды | 342 | 11,1 | 82,2 | 292 | 79,8 | 50 | 100,0 | 6 203 | 13,6 | 90,9 | |
| Қостанай | 529 | 12,1 | 65,7 | 481 | 64,0 | 48 | 88,9 | 4 627 | 20,8 | 83,2 | |
| Қызылорда | 222 | 9,9 | 56,9 | 190 | 53,1 | 32 | 100,0 | 2 721 | 13,9 | 98,6 | |
| Маңғыстау | 42 | 9,5 | 34,1 | 36 | 31,3 | 6 | 75,0 | 1 215 | 17,1 | 92,5 | |
| Оңтүстік Қазақстан | 2 692 | 12,0 | 62,5 | 2 542 | 61,7 | 150 | 80,6 | 75 881 | 17,0 | 99,8 | |
| Павлодар | 199 | 13,6 | 64,4 | 149 | 57,5 | 50 | 100,0 | 3 013 | 15,5 | 88,5 | |
| Солтүстік Қазақстан | 771 | 8,8 | 73,0 | 702 | 71,3 | 69 | 97,2 | 2 994 | 17,8 | 98,3 | |
| Шығыс Қазақстан | 456 | 12,7 | 67,6 | 402 | 64,8 | 54 | 98,2 | 11 849 | 15,2 | 96,2 | |
| Астана қаласы | 108 | 16,7 | 51,9 | 96 | 49,5 | 12 | 85,7 | 8 | - | 88,9 | |
| Алматы қаласы | 238 | 23,1 | 42,1 | 219 | 40,4 | 19 | 82,6 | 529 | 41,8 | 91,0 | |

* Статистикалық тіркелімдердің деректері бойынша.
По данным статистических регистров.

2014 жылғы экономикалық қызмет түрі бойынша жалпы ішкі өнімнің құрылымы

Структура валового внутреннего продукта по видам экономической деятельности в 2014г.

пайызбен

в процентах

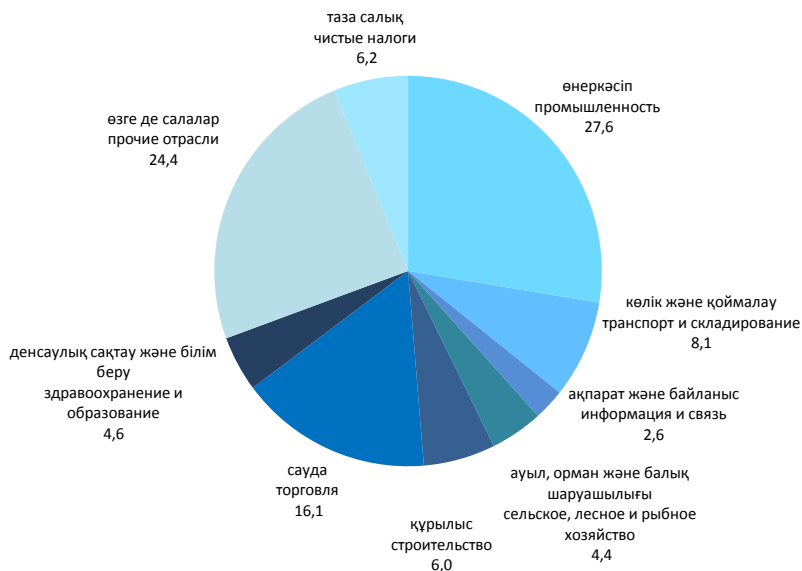

1.12 Ауыл шаруашылығы өндірісінің негізгі көрсеткіштері

Основные показатели сельскохозяйственного производства

| | 2010 | 2011 | 2012 | 2013 | 2014 | |
|-----------------------------------------------------------------------------------------------|-------------|-------------|-------------|-------------|-------------|---------------------------------------------------------------------------------------------------------|
| Ауыл шаруашылығы өнімдерінің (қызметтерінің) жалпы шығарылымы, ағымдағы бағаларда, млн. теңге | 1 442 630,1 | 2 286 042,3 | 1 999 046,6 | 2 386 103,5 | 2 527 890,3 | Валовой выпуск продукции (услуг) сельского хозяйства в текущих ценах, млн. тенге |
| оның ішінде: | | | | | | из него: |
| өсімдік шаруашылығының жалпы өнімі | 662 652,6 | 1 337 194,4 | 981 190,0 | 1 313 003,5 | 1 327 855,2 | валовая продукция растениеводства |
| мал шаруашылығының жалпы өнімі | 774 105,8 | 942 384,3 | 1 011 191,9 | 1 064 338,1 | 1 189 555,4 | валовая продукция животноводства |
| ауыл шаруашылығы салаларындағы қызметтер | 5 871,7 | 6 463,6 | 6 664,7 | 8 761,9 | 10 479,7 | услуги в области сельского хозяйства |
| Ауыл шаруашылығы жалпы өнімдерінің (қызметтерінің) нақты көлем индексі, өткен жылға пайызбен | 88,3 | 126,8 | 82,2 | 111,7 | 101,0 | Индекс физического объема валовой продукции (услуг) сельского хозяйства, в процентах к предыдущему году |
| одан: | | | | | | из него: |
| өсімдік шаруашылығының жалпы өнімі | 77,4 | 158,9 | 72,4 | 120,7 | 98,5 | валовая продукция растениеводства |

| | 2010 | 2011 | 2012 | 2013 | 2014 | |
|-------------------------------------------------------------|----------|----------|----------|----------|----------|-------------------------------------------------------------------|
| мал шаруашылығының жалпы өнімі | 102,6 | 99,6 | 96,2 | 102,4 | 103,9 | валовая продукция животноводства |
| ауыл шаруашылығы салаларындағы қызметтер | 95,2 | 101,6 | 93,0 | 129,1 | 134,8 | услуги в области сельского хозяйства |
| Ауылшаруашылық дақылдарының нақтыланған егіс алқабы, мың га | 21 438,7 | 21 083,0 | 21 190,7 | 21 271,0 | 21 244,6 | Уточненная посевная площадь сельскохозяйственных культур, тыс. га |
| одан: | | | | | | из нее: |
| дәнді (күрішті қосқанда) және бұршақты дақылдар | 16 619,1 | 16 219,4 | 16 256,7 | 15 877,6 | 15 291,5 | зерновые (включая рис) и бобовые культуры |
| дәнділер және бұршақты дақылдар (күрішті қоспағанда) | 16 525,1 | 16 125,9 | 16 163,6 | 15 787,7 | 15 193,9 | зерновые (за исключением риса) и бобовые культуры |
| ақталмаған күріш | 94,0 | 93,5 | 93,1 | 89,9 | 97,6 | рис, необрушенный |
| мақта | 137,2 | 160,6 | 147,8 | 140,6 | 127,6 | хлопок |
| қант қызылшасы | 11,2 | 18,2 | 11,8 | 2,7 | 1,2 | свекла сахарная |
| күнбағыстың тұқымдары | 869,3 | 954,5 | 794,6 | 877,4 | 846,1 | семена подсолнечника |
| картоп | 179,5 | 184,4 | 190,2 | 184,8 | 186,7 | картофель |
| темекі | 1,6 | 1,2 | 1,3 | 1,2 | 0,5 | табак |
| ашық топырақта өсірілген көкөністер | 120,3 | 128,7 | 128,7 | 133,1 | 137,7 | овощи открытого грунта |
| бақша дақылдары | 63,3 | 67,7 | 81,8 | 82,3 | 89,7 | культуры бахчевые |
| мал азықтық дақылдар | 2 555,6 | 2 484,3 | 2 517,4 | 2 866,8 | 3 109,9 | культуры кормовые |
| жүзімдік | 12,8 | 13,3 | 14,8 | 13,9 | 14,6 | виноградники |
| шекілдеуікті және дәнекті жемістер көшеттері | 38,3 | 38,2 | 39,9 | 38,9 | 39,5 | семечковые и косточковые насаждения |
| жидек ағаш | 2,6 | 2,7 | 2,8 | 3,5 | 2,6 | ягодники |
| жанғақ ағаш | 0,3 | 0,3 | 0,5 | 0,5 | 0,4 | орехоплодные насаждения |
| Жеке ауылшаруашылық дақылдарының жалпы түсімі, мың тонна | | | | | | Валовой сбор отдельных сельскохозяйственных культур, тыс. тонн |
| дәнді (күрішті қосқанда) және бұршақты дақылдар | 12 185,2 | 26 960,5 | 12 864,8 | 18 231,1 | 17 162,2 | зерновые (включая рис) и бобовые культуры |
| дәнділер және бұршақты дақылдар (күрішті қоспағанда) | 11 812,1 | 26 613,7 | 12 514,0 | 17 886,8 | 16 785,1 | зерновые (за исключением риса) и бобовые культуры |
| ақталмаған күріш | 373,1 | 346,8 | 350,8 | 344,3 | 377,0 | рис |
| мақта | 239,8 | 336,0 | 379,7 | 396,7 | 320,7 | хлопок |
| қант қызылшасы | 152,0 | 200,4 | 151,6 | 64,6 | 23,9 | свекла сахарная |
| күнбағыс тұқымдары | 328,9 | 409,1 | 400,3 | 572,7 | 512,7 | семена подсолнечника |
| картоп | 2 554,6 | 3 076,1 | 3 126,4 | 3 343,6 | 3 410,5 | картофель |
| темекі | 3,2 | 2,8 | 2,8 | 2,6 | 1,6 | табак |
| көкөністер | 2 576,9 | 2 877,7 | 3 061,5 | 3 241,5 | 3 469,9 | овощи |
| бақша дақылдары | 1 118,2 | 1 248,0 | 1 649,9 | 1 713,0 | 1 927,9 | культуры бахчевые |
| жүзім | 56,4 | 57,1 | 71,7 | 68,0 | 70,3 | виноград |
| шекілдеуікті және дәнекті жемістер | 147,8 | 157,9 | 185,0 | 192,3 | 210,7 | плоды семечковые и косточковые |
| өзге де жемістер және жидектер | 16,8 | 18,3 | 19,4 | 20,1 | 20,1 | ягоды и плоды прочие |
| жанғақ | 1,2 | 1,7 | 2,3 | 2,3 | 2,2 | орехи |
| Жеке ауылшаруашылық дақылдарының түсімділігі, ц/га | | | | | | Урожайность отдельных сельскохозяйственных культур, ц/га |
| дәнді (күрішті қосқанда) және бұршақты дақылдар | 8,0 | 16,9 | 8,6 | 11,6 | 11,7 | зерновые (включая рис) и бобовые культуры |
| дәнділер және бұршақты дақылдар (күрішті қоспағанда) | 7,8 | 16,7 | 8,4 | 11,5 | 11,5 | зерновые (за исключением риса) и бобовые культуры |

| | 2010 | 2011 | 2012 | 2013 | 2014 | |
|--------------------------------------------------------------------------------------------------|----------|----------|----------|----------|----------|-------------------------------------------------------------------------------------------------|
| ақталмаған күріш | 39,7 | 37,2 | 37,7 | 38,5 | 39,6 | рис, необрушенный |
| мақта | 17,9 | 21,8 | 26,2 | 28,7 | 25,1 | хлопок |
| қант қызылшасы | 174,3 | 188,2 | 168,2 | 267,7 | 240,6 | свекла сахарная |
| күнбағыс тұқымдары | 4,4 | 4,6 | 5,9 | 7,0 | 6,7 | семена подсолнечника |
| картоп | 143,0 | 167,2 | 165,9 | 181,5 | 184,3 | картофель |
| темекі | 20,2 | 22,5 | 21,8 | 22,6 | 22,6 | табак |
| ашық топырақта өсірілген | 214,4 | 222,9 | 234,0 | 238,7 | 243,0 | овощи открытого грунта |
| бақша дақылдары | 177,0 | 186,1 | 206,8 | 212,4 | 217,1 | культуры бахчевые |
| жүзім | 57,3 | 57,0 | 58,0 | 60,8 | 58,0 | виноград |
| шекілдеуікті және данекті жемістер | 49,4 | 53,9 | 57,1 | 62,1 | 65,0 | плоды семечковые и косточковые |
| өзге де жемістер және жидектер | 60,4 | 71,0 | 72,7 | 75,0 | 80,2 | ягоды и плоды прочие |
| жанғақ | 37,6 | 46,5 | 58,5 | 56,2 | 59,0 | орехи |
| Жыл соңына мал мен құс саны, мың бас | | | | | | Численность скота и птицы на конец года, тыс. голов |
| ірі қара мал | 6 175,3 | 5 702,4 | 5 690,0 | 5 851,2 | 6 032,7 | крупный рогатый скот |
| қой мен ешкі | 17 988,1 | 18 091,9 | 17 633,3 | 17 560,6 | 17 914,6 | овцы и козы |
| шошқа | 1 344,0 | 1 204,2 | 1 031,6 | 922,3 | 884,7 | свины |
| жылқы | 1 528,3 | 1 607,4 | 1 686,2 | 1 784,5 | 1 937,9 | лошади |
| түйе | 169,6 | 173,2 | 164,8 | 160,9 | 165,9 | верблюды |
| құс | 32 780,6 | 32 870,1 | 33 474,0 | 34 173,1 | 35 020,0 | птица |
| Мал шаруашылығы өнімдерінің жеке түрлерін өндіру | | | | | | Производство отдельных видов продукции животноводства |
| мал мен құстардың шаруашылықта сойылғаны немесе союға өткізілгені (тірідей салмақта), мың тонна | 1 501,2 | 1 511,5 | 1 509,4 | 1 548,7 | 1 602,5 | забито в хозяйстве или реализовано на убой скота и птицы (в живом весе), тыс. тонн |
| мал мен құстардың шаруашылықта сойылғаны немесе союға өткізілгені (сойыс салмақта), мың тонна | 834,4 | 838,1 | 844,7 | 871,0 | 900,2 | забито в хозяйстве или реализовано на убой скота и птицы (в убойном весе), тыс. тонн |
| сүт, мың тонна | 5 381,2 | 5 232,5 | 4 851,6 | 4 930,3 | 5 067,9 | молоко, тыс. тонн |
| жұмыртқа, млн. дана | 3 720,3 | 3 718,5 | 3 673,4 | 3 896,0 | 4 291,2 | яйца, млн. штук |
| жүн, мың тонна | 37,6 | 38,5 | 38,4 | 37,6 | 37,8 | шерсть, тыс. тонн |
| қаракөл, мың дана | 49,4 | 42,0 | 43,6 | 24,3 | 20,1 | каракуль, тыс. штук |
| Мал мен құстың өнімділігі | | | | | | Продуктивность скота и птицы |
| Шаруашылықта сойылған немесе союға өткізілген мал мен құстың бір басының орташа тірі салмағы, кг | | | | | | Средний живой вес одной головы скота и птицы, забитых в хозяйстве или реализованных на убой, кг |
| ірі қара мал | 299 | 301 | 310 | 314 | 322 | крупного рогатого скота |
| қой мен ешкі | 37 | 37 | 38 | 38 | 39 | овец и коз |
| шошқа | 94 | 96 | 98 | 101 | 104 | свиней |
| құс | 1,9 | 2,0 | 2,1 | 2,2 | 2,2 | птицы |
| Бір сауылатын сиырға келетін орташа сүт сауымы, кг | 2 255 | 2 211 | 2 219 | 2 280 | 2 275 | Средний надой молока на одну дойную корову, кг |
| Бір қойдан қырқылған орташа жүн қырқымы, кг | 2,8 | 2,5 | 2,4 | 2,4 | 2,5 | Средний настриг шерсти с одной овцы, кг |
| Бір жұмыртқалайтын тауыққа келетін орташа жұмыртқа шығымы, дана | 215 | 214 | 213 | 220 | 225 | Средний выход яиц на одну курицу-несушку, штук |

1.13 Халқының жан басына шаққандағы ауыл шаруашылығы өнімдерінің жеке түрлерінің өндірісі
Производство отдельных видов сельскохозяйственной продукции в расчете на душу населения

| килограмм | 2010 | 2011 | 2012 | 2013 | 2014 | килограммов |
|------------------------------------------------------------------------------------|------|-------|------|-------|------|---------------------------------------------------------------------------|
| Дәнді (күрішті қосқанда) және бұршақты дақылдар* | 747 | 1 628 | 766 | 1 070 | 993 | Зерновые(включая рис) и бобовые культуры* |
| Картоп | 157 | 186 | 186 | 196 | 197 | Картофель |
| Көкөніс | 158 | 174 | 182 | 190 | 201 | Овощи |
| Бақша дақылдары | 69 | 75 | 98 | 101 | 112 | Культуры бахчевые |
| Мал мен құстардың шаруашылықта сойылғаны немесе союға өткізілгені (сойыс салмақта) | 51 | 51 | 50 | 51 | 52 | Забито в хозяйстве или реализовано на убой скота и птицы (в убойном весе) |
| Сүт | 330 | 316 | 289 | 289 | 293 | Молоко |
| Жұмыртқа (дана) | 228 | 225 | 219 | 229 | 248 | Яйца (штук) |

*Ұқсатудан кейінгі салмақта.
В весе после доработки.

1.14 Шаруашылық санаттары бойынша ауыл шаруашылығы өнімдерінің (қызметтерінің) жалпы шығарылымы
Валовой выпуск продукции (услуг) сельского хозяйства по категориям хозяйств

| млн. теңге | 2010 | 2011 | 2012 | 2013 | 2014 | млн. тенге |
|---------------------------------------------------------------|-------------|-------------|-------------|-------------|-------------|------------------------------------------------------|
| Ауыл шаруашылығы өнімдерінің (қызметтерінің) жалпы шығарылымы | 1 442 630,1 | 2 286 042,3 | 1 999 046,6 | 2 386 103,5 | 2 527 890,3 | Валовой выпуск продукции (услуг) сельского хозяйства |
| оның ішінде: | | | | | | в том числе: |
| ауыл шаруашылығы кәсіпорындары | 277 508,1 | 671 018,0 | 396 128,9 | 572 003,2 | 586 852,6 | сельскохозяйственные предприятия |
| шаруа немесе фермер қожалықтары | 345 676,1 | 586 424,4 | 549 283,8 | 734 398,8 | 786 083,6 | крестьянские или фермерские хозяйства |
| жұртшылық шаруашылығы | 819 445,9 | 1 028 599,9 | 1 053 633,9 | 1 079 701,5 | 1 154 954,0 | хозяйства населения |
| Өсімдік шаруашылығының жалпы өнімі | 662 652,6 | 1 337 194,4 | 981 190,0 | 1 313 003,5 | 1 327 855,2 | Валовая продукция растениеводства |
| оның ішінде: | | | | | | в том числе: |
| ауыл шаруашылығы кәсіпорындары | 194 811,5 | 576 360,5 | 288 522,7 | 443 284,7 | 417 834,8 | сельскохозяйственные предприятия |
| шаруа немесе фермер қожалықтары | 276 603,7 | 490 972,2 | 428 485,5 | 587 277,2 | 607 224,3 | крестьянские или фермерские хозяйства |
| жұртшылық шаруашылығы | 191 237,4 | 269 861,7 | 264 181,8 | 282 441,6 | 302 796,0 | хозяйства населения |
| Мал шаруашылығының жалпы өнімі | 774 105,8 | 942 384,3 | 1 011 191,9 | 1 064 338,1 | 1 189 555,4 | Валовая продукция животноводства |
| оның ішінде: | | | | | | в том числе: |
| ауыл шаруашылығы кәсіпорындары | 76 824,9 | 88 193,9 | 100 941,5 | 119 956,6 | 158 538,1 | сельскохозяйственные предприятия |
| шаруа немесе фермер қожалықтары | 69 072,4 | 95 452,2 | 120 798,3 | 147 121,6 | 178 859,3 | крестьянские или фермерские хозяйства |
| жұртшылық шаруашылығы | 628 208,5 | 758 738,2 | 789 452,1 | 797 259,9 | 852 158,0 | хозяйства населения |
| Ауыл шаруашылығы салаларындағы қызметтер | 5 871,7 | 6 463,6 | 6 664,7 | 8 761,9 | 10 479,7 | Услуги в области сельского хозяйства |

| | 2010 | 2011 | 2012 | 2013 | 2014 | |
|----------------------------------------------------------------------------------------------|------|-------|------|-------|-------|---------------------------------------------------------------------------------------------------------|
| Ауыл шаруашылығы жалпы өнімдерінің (қызметтерінің) нақты көлем индексі, өткен жылға пайызбен | 88,3 | 126,8 | 82,2 | 111,7 | 101,0 | Индекс физического объема валовой продукции (услуг) сельского хозяйства, в процентах к предыдущему году |
| оның ішінде: | | | | | | в том числе: |
| ауыл шаруашылығы кәсіпорындары | 68,0 | 192,5 | 57,5 | 132,5 | 100,9 | сельскохозяйственные предприятия |
| шаруа немесе фермер қожалықтары | 90,1 | 134,7 | 89,2 | 118,2 | 103,5 | крестьянские или фермерские хозяйства |
| жұртшылық шаруашылығы | 98,5 | 101,3 | 94,4 | 100,0 | 99,4 | хозяйства населения |

1.15 Қызметтің түрлері бойынша ауыл шаруашылығы өнімдерінің (қызметтерінің) жалпы шығарылымы

Валовой выпуск продукции (услуг) сельского хозяйства по видам деятельности

млн. теңге

млн. тенге

| | 2010 | 2011 | 2012 | 2013 | 2014 | |
|----------------------------------------------------------------------------------------|-------------|-------------|-------------|-------------|-------------|---------------------------------------------------------------------------------------|
| Ауыл шаруашылығы өнімдерінің (қызметтерінің) жалпы шығарылымы | 1 442 630,1 | 2 286 042,3 | 1 999 046,6 | 2 386 103,5 | 2 527 890,3 | Валовой выпуск продукции (услуг) сельского хозяйства |
| Өсімдік шаруашылығының жалпы өнімі | 662 652,6 | 1 337 194,4 | 981 190,0 | 1 313 003,5 | 1 327 855,2 | Валовая продукция растениеводства |
| Маусымдық дақылдарды өсіру | 646 406,1 | 1 315 996,7 | 954 876,7 | 1 281 708,7 | 1 288 604,1 | Выращивание сезонных культур |
| Дәнді дақылдарды (күрішті қоспағанда), бұршақ дақылдарын және майлы тұқымдарды өсіру | 271 689,5 | 770 410,2 | 373 381,9 | 620 769,5 | 563 450,7 | Выращивание зерновых культур (за исключением риса), бобовых культур и масличных семян |
| Тұқым шаруашылығын қосқанда, дәнді және бұршақ дақылдарын өсіру | 240 025,4 | 710 096,0 | 311 493,3 | 530 254,2 | 478 337,7 | Выращивание зерновых и бобовых культур, включая семеноводство |
| Майлы өсімдіктерді және олардың тұқымдарын өсіру | 31 664,1 | 60 314,2 | 61 888,6 | 90 515,3 | 85 113,0 | Выращивание масличных культур и их семян |
| Күрішті өсіру | 17 573,0 | 11 512,4 | 12 310,1 | 12 112,3 | 15 525,6 | Выращивание риса |
| Көкөністерді және қауындарды, көкөністердің тамыр тәрізді және түйнекті түрлерін өсіру | 217 155,1 | 322 383,7 | 333 192,8 | 364 982,4 | 440 846,6 | Выращивание овощей и бахчевых, корнеплодов и клубнеплодов |
| Картопты және отырғызылатын материалдарды өсіру | 109 739,6 | 178 551,9 | 147 388,3 | 161 038,5 | 180 976,8 | Выращивание картофеля и посадочного материала |
| Көкөністерді, олардың тұқымдары мен көшеттерін өсіру | 105 908,5 | 141 514,8 | 184 304,1 | 203 214,4 | 259 695,1 | Выращивание овощей, их семян и рассады |
| Қант қызылшасын және тұқымдарын өсіру | 1 506,5 | 2 316,9 | 1 500,4 | 729,5 | 174,6 | Выращивание сахарной свеклы и семян |
| Темекіні өсіру | 738,3 | 630,2 | 1 373,2 | 912,6 | 634,8 | Выращивание табака |

| | 2010 | 2011 | 2012 | 2013 | 2014 | |
|---------------------------------------------------------------------------------|-----------|-----------|-------------|-------------|-------------|------------------------------------------------------------------|
| Талшықты дақылдарды өсіру | 23 775,6 | 31 134,1 | 29 118,1 | 31 298,0 | 25 546,8 | Выращивание волокнистых прядильных культур |
| Мақтаны өсіру | 23 775,6 | 31 134,1 | 29 118,1 | 31 298,0 | 25 546,8 | Выращивание хлопка |
| Азық дақылдарын және олардың тұқымдарын өсіру | 116 655,6 | 179 387,9 | 193 843,1 | 250 944,5 | 238 107,0 | Выращивание кормовых культур и их семян |
| Гүл өсіру, гүл тұқымдары шаруашылығы | 2 680,7 | 1 771,3 | 3 658,8 | 6 121,8 | 6 698,2 | Выращивание цветов, семеноводство цветочных культур |
| Көп жылдық дақылдарды өсіру | 16 246,5 | 21 197,7 | 26 313,3 | 31 294,8 | 39 251,1 | Выращивание многолетних культур |
| Жүзімді өсіру | 2 627,0 | 3 051,2 | 5 561,9 | 7 179,1 | 9 363,4 | Выращивание винограда |
| Дәнді жемістерді және сүйекті жемістерді өсіру | 9 461,2 | 12 261,7 | 15 248,9 | 18 247,0 | 24 047,1 | Выращивание семечковых и косточковых плодов |
| Жеміс ағаштарының және бұталы жемістер мен жаңғақтардың басқа да түрлерін өсіру | 4 158,3 | 5 884,6 | 5 502,3 | 5 852,9 | 5 810,6 | Выращивание прочих видов плодовых деревьев, кустарников и орехов |
| Мал шаруашылығының жалпы өнімі | 774 105,8 | 942 384,3 | 1 011 191,9 | 1 064 338,1 | 1 189 555,4 | Валовая продукция животноводства |
| Малдың сүтті тұқымдарын көбейту | 259 680,6 | 323 951,3 | 312 988,9 | 333 628,5 | 377 158,3 | Разведение молочных пород скота |
| Малдың және енекенің басқа да тұқымдарын көбейту | 206 355,7 | 254 346,7 | 283 419,7 | 328 427,4 | 355 318,9 | Разведение прочих пород скота и буйволлов |
| Жылқыларды және басқа да тұяқты тұқымдарды өсіру | 49 858,8 | 63 681,5 | 80 526,6 | 96 335,8 | 111 080,6 | Разведение лошадей и прочих копытных пород |
| Түйелерді және түйе тектес жануарларды өсіру | 4 252,0 | 7 453,5 | 9 339,3 | 10 114,4 | 11 089,5 | Разведение верблюдов и верблюдовых |
| Қойларды және ешкілерді өсіру | 81 102,9 | 103 158,1 | 131 090,2 | 147 158,2 | 155 721,5 | Разведение овец и коз |
| Шошқаларды және торайларды өсіру | 99 968,5 | 111 477,2 | 109 008,5 | 49 349,0 | 58 954,1 | Разведение свиней и поросят |
| Құс шаруашылығы | 66 959,2 | 70 780,7 | 78 004,1 | 91 513,1 | 112 344,8 | Птицеводство |
| Жануарлардың басқа түрлерін өсіру | 5 928,1 | 7 535,3 | 6 814,5 | 7 811,7 | 7 887,7 | Разведение прочих видов животных |
| Ауыл шаруашылығы салаларындағы қызметтер | 5 871,7 | 6 463,6 | 6 664,7 | 8 761,9 | 10 479,7 | Услуги в области сельского хозяйства |
| Ауыл шаруашылығы дақылдарын өсіру салаларындағы қызметтер | 5 582,6 | 5 955,8 | 5 817,4 | 7 755,6 | 9 775,3 | Услуги в области выращивания сельскохозяйственных культур |
| Ветеринарлықтан басқа, мал шаруашылығы салаларындағы қызметтер | 232,3 | 410,8 | 712,1 | 909,5 | 648,7 | Услуги в области животноводства, кроме ветеринарных |
| Өнімді жинағаннан кейінгі ауыл шаруашылығы қызметтері | 7,3 | 3,8 | 0,6 | 1,9 | 1,5 | Услуги сельскохозяйственные после сбора урожая |
| Көбейту үшін тұқымдарды дайындау және өңдеу бойынша қызметтер | 49,5 | 93,2 | 134,6 | 94,9 | 54,3 | Услуги по обработке и подготовке семян для размножения |

1.16 Өңірлер бойынша ауыл шаруашылығы өнімдерінің (қызметтерінің) жалпы шығарылымы
Валовой выпуск продукции (услуг) сельского хозяйства по регионам

млн. теңге

млн. тенге

| | 2010 | 2011 | 2012 | 2013 | 2014 |
|-------------------------------------------------------------------------|-------------|-------------|-------------|-------------|-------------|
| барлығы всего | | | | | |
| Қазақстан Республикасы | 1 442 630,1 | 2 286 042,3 | 1 999 046,6 | 2 386 103,5 | 2 527 890,3 |
| Ақмола | 108 906,3 | 246 247,9 | 148 822,9 | 231 590,4 | 238 622,6 |
| Ақтөбе | 82 276,1 | 116 037,0 | 113 468,0 | 125 376,4 | 125 066,2 |
| Алматы | 217 769,6 | 290 983,9 | 342 543,2 | 377 013,9 | 425 307,9 |
| Атырау | 19 475,1 | 33 478,2 | 40 376,1 | 44 029,9 | 48 824,0 |
| Батыс Қазақстан | 52 808,2 | 82 756,0 | 73 418,9 | 79 678,4 | 84 573,0 |
| Жамбыл | 68 461,6 | 89 360,3 | 94 393,8 | 127 346,6 | 166 387,5 |
| Қарағанды | 83 625,1 | 119 298,4 | 114 056,7 | 142 864,8 | 143 812,9 |
| Қостанай | 213 494,7 | 394 419,8 | 184 938,9 | 230 861,6 | 235 396,7 |
| Қызылорда | 44 241,9 | 45 362,6 | 48 505,2 | 48 569,1 | 48 238,1 |
| Маңғыстау | 4 429,2 | 6 563,8 | 7 822,5 | 8 036,6 | 8 724,7 |
| Оңтүстік Қазақстан | 163 832,8 | 207 914,9 | 259 203,7 | 296 993,7 | 322 824,0 |
| Павлодар | 60 689,7 | 94 522,2 | 79 643,4 | 118 680,7 | 106 849,0 |
| Солтүстік Қазақстан | 166 754,7 | 353 527,5 | 252 501,9 | 264 936,4 | 280 476,8 |
| Шығыс Қазақстан | 153 133,2 | 202 249,2 | 237 221,8 | 287 755,2 | 288 776,1 |
| Астана қаласы | 1 346,7 | 1 813,8 | 1 436,5 | 1 696,7 | 1 507,3 |
| Алматы қаласы | 1 385,2 | 1 506,8 | 693,1 | 673,1 | 2 503,5 |
| өсімдік шаруашылығының жалпы өнімі валовая продукция растениеводства | | | | | |
| Қазақстан Республикасы | 662 652,6 | 1 337 194,4 | 981 190,0 | 1 313 003,5 | 1 327 855,2 |
| Ақмола | 56 483,6 | 192 615,9 | 92 706,3 | 169 383,0 | 164 235,8 |
| Ақтөбе | 27 515,9 | 48 406,2 | 34 842,8 | 45 733,9 | 44 569,4 |
| Алматы | 104 208,7 | 150 361,1 | 175 248,2 | 189 290,2 | 214 429,3 |
| Атырау | 5 003,2 | 10 571,4 | 11 245,7 | 12 612,0 | 16 305,7 |
| Батыс Қазақстан | 18 369,1 | 39 686,4 | 26 671,4 | 31 119,7 | 34 370,6 |
| Жамбыл | 33 062,4 | 45 002,7 | 42 787,5 | 62 685,8 | 73 282,2 |
| Қарағанды | 29 859,8 | 49 658,3 | 41 530,7 | 63 333,9 | 55 738,8 |
| Қостанай | 97 131,4 | 265 931,2 | 90 165,4 | 164 789,8 | 161 773,0 |
| Қызылорда | 30 886,0 | 27 788,9 | 28 980,6 | 29 802,8 | 27 538,2 |
| Маңғыстау | 845,4 | 1 437,1 | 1 264,7 | 1 093,4 | 1 068,7 |
| Оңтүстік Қазақстан | 85 152,3 | 108 186,7 | 142 566,2 | 167 974,9 | 180 441,0 |
| Павлодар | 21 731,1 | 44 618,8 | 25 245,3 | 62 381,0 | 48 739,1 |
| Солтүстік Қазақстан | 102 098,5 | 273 545,7 | 176 517,9 | 192 490,0 | 194 167,3 |
| Шығыс Қазақстан | 49 270,1 | 77 850,9 | 89 929,5 | 118 585,7 | 109 536,4 |
| Астана қаласы | 664,2 | 1 053,2 | 938,6 | 1 163,9 | 998,0 |
| Алматы қаласы | 370,9 | 479,9 | 549,2 | 563,5 | 661,7 |
| мал шаруашылығының жалпы өнімі валовая продукция животноводства | | | | | |
| Қазақстан Республикасы | 774 105,8 | 942 384,3 | 1 011 191,9 | 1 064 338,1 | 1 189 555,4 |
| Ақмола | 52 142,3 | 53 322,1 | 55 818,9 | 61 418,3 | 73 273,4 |
| Ақтөбе | 54 681,8 | 67 531,8 | 78 555,8 | 79 381,0 | 80 079,1 |
| Алматы | 112 866,6 | 139 907,1 | 166 422,7 | 186 668,4 | 209 441,1 |
| Атырау | 14 138,9 | 22 528,3 | 28 446,2 | 31 041,1 | 32 128,1 |
| Батыс Қазақстан | 34 229,6 | 42 906,1 | 46 567,8 | 48 071,6 | 49 567,5 |
| Жамбыл | 35 036,3 | 44 033,7 | 51 353,2 | 64 030,0 | 92 199,4 |
| Қарағанды | 53 554,2 | 69 417,1 | 72 183,0 | 79 108,3 | 87 539,1 |

| | 2010 | 2011 | 2012 | 2013 | 2014 |
|----------------------------------------------------------------------------------|----------------|----------------|----------------|----------------|-----------------|
| Қостанай | 115 778,8 | 127 597,3 | 93 730,9 | 64 533,9 | 71 399,2 |
| Қызылорда | 12 880,7 | 17 056,8 | 18 627,9 | 17 987,9 | 20 221,9 |
| Маңғыстау | 3 555,8 | 5 086,8 | 6 525,4 | 6 925,9 | 7 637,0 |
| Оңтүстік Қазақстан | 77 734,4 | 98 850,8 | 115 518,1 | 127 562,5 | 141 249,6 |
| Павлодар | 38 840,1 | 49 765,9 | 54 215,1 | 56 168,1 | 58 044,6 |
| Солтүстік Қазақстан | 64 512,7 | 79 736,5 | 75 762,9 | 72 194,1 | 85 837,8 |
| Шығыс Қазақстан | 103 736,7 | 124 240,3 | 147 070,3 | 168 850,1 | 178 837,1 |
| Астана қаласы | 197,9 | 235,5 | 249,8 | 287,3 | 258,7 |
| Алматы қаласы | 219,0 | 168,2 | 143,9 | 109,6 | 1 841,8 |
| ауыл шаруашылығы салаларындағы қызметтер услуги в области сельского хозяйства | | | | | |
| Қазақстан Республикасы | 5 871,7 | 6 463,6 | 6 664,7 | 8 761,9 | 10 479,7 |
| Ақмола | 280,4 | 309,9 | 297,7 | 789,1 | 1 113,4 |
| Ақтөбе | 78,4 | 99,0 | 69,4 | 261,5 | 417,7 |
| Алматы | 694,3 | 715,7 | 872,3 | 1 055,3 | 1 437,5 |
| Атырау | 333,0 | 378,5 | 684,2 | 376,8 | 390,2 |
| Батыс Қазақстан | 209,5 | 163,5 | 179,7 | 487,1 | 634,9 |
| Жамбыл | 362,9 | 323,9 | 253,1 | 630,8 | 905,8 |
| Қарағанды | 211,1 | 223,0 | 343,0 | 422,6 | 535,0 |
| Қостанай | 584,5 | 891,3 | 1 042,6 | 1 537,9 | 2 224,5 |
| Қызылорда | 475,2 | 516,9 | 896,7 | 778,4 | 478,0 |
| Маңғыстау | 28,0 | 39,9 | 32,4 | 17,3 | 19,0 |
| Оңтүстік Қазақстан | 946,1 | 877,4 | 1 119,4 | 1 456,3 | 1 133,3 |
| Павлодар | 118,5 | 137,5 | 183,0 | 131,6 | 65,4 |
| Солтүстік Қазақстан | 143,5 | 245,3 | 221,1 | 252,3 | 471,7 |
| Шығыс Қазақстан | 126,4 | 158,0 | 222,0 | 319,4 | 402,6 |
| Астана қаласы | 484,6 | 525,1 | 248,1 | 245,5 | 250,7 |
| Алматы қаласы | 795,3 | 858,7 | - | - | - |

Ауыл шаруашылығы жалпы өнімдерінің (қызметтерінің) нақты көлем индексі Индекс физического объема валовой продукции (услуг) сельского хозяйства

өткен жылға пайызбен

в процентах к предыдущему году

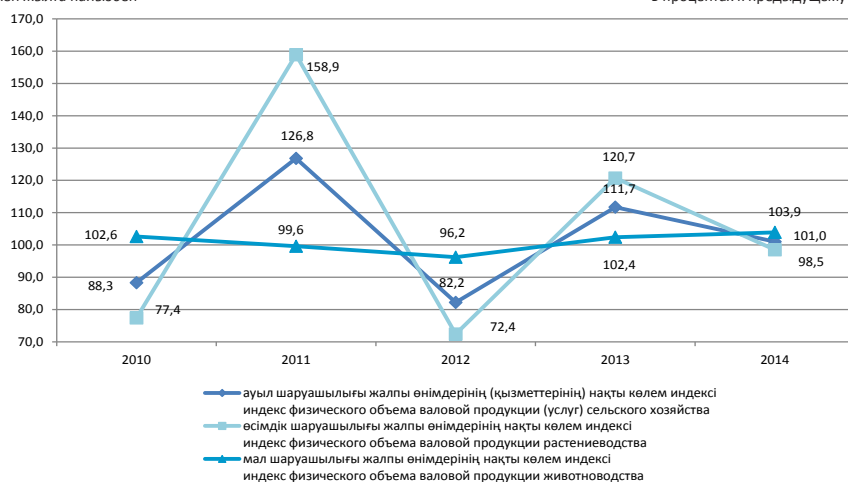

**Шаруашылық санаттары бойынша ауыл шаруашылығы өнімдерінің (қызметтерінің)
жалпы шығарылымының құрылымы**
Структура валового выпуска продукции (услуг) сельского хозяйства по категориям хозяйств

қорытындыға пайызбен

в процентах к итогу

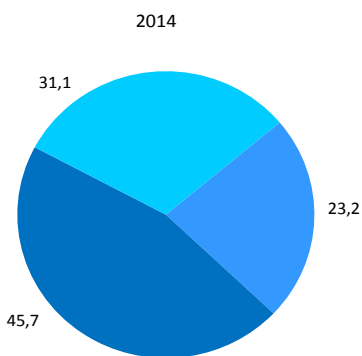
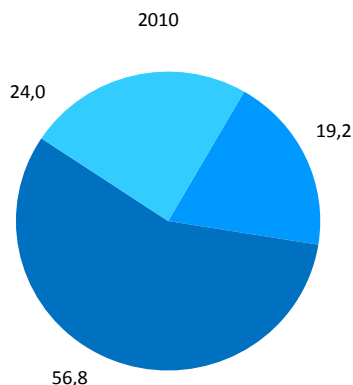

- ауыл шаруашылығы кәсіпорындары
сельскохозяйственные предприятия
- жұртшылық шаруашылығы
хозяйства населения
- шаруа немесе фермер қожалықтары
крестьянские или фермерские хозяйства

**2014 жылы өңірлер бойынша республиканың өсімдік және мал шаруашылығы
өнімдерінің жалпы шығарылымының құрылымы**
**Структура валового выпуска продукции растениеводства и животноводства
республики по регионам в 2014 году**

республикалық көлемге пайызбен

в процентах к республиканскому объему

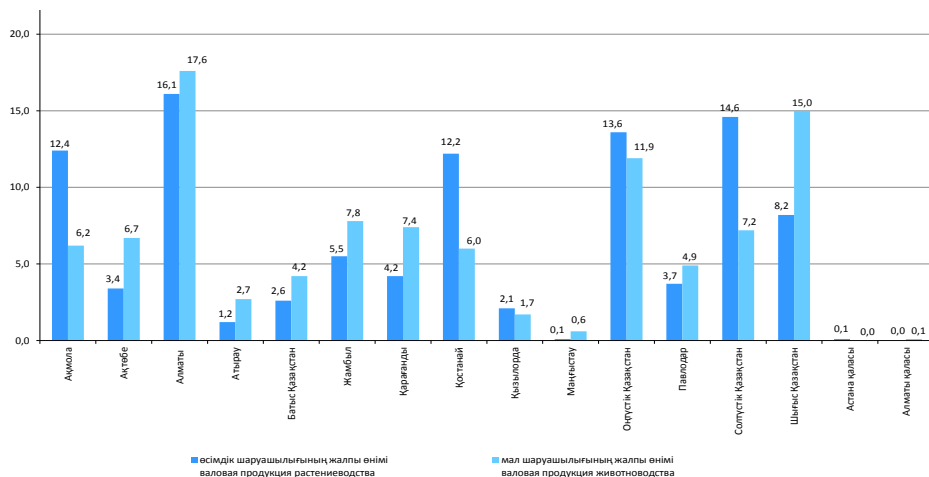

Республиканың ауыл шаруашылығы өнімдерінің (қызметтерінің) жалпы шығарылымындағы өңірлердің үлесі Доля регионов в валовом выпуске продукции (услуг) сельского хозяйства республики

республикалық көлемге пайызбен

в процентах к республиканскому объему

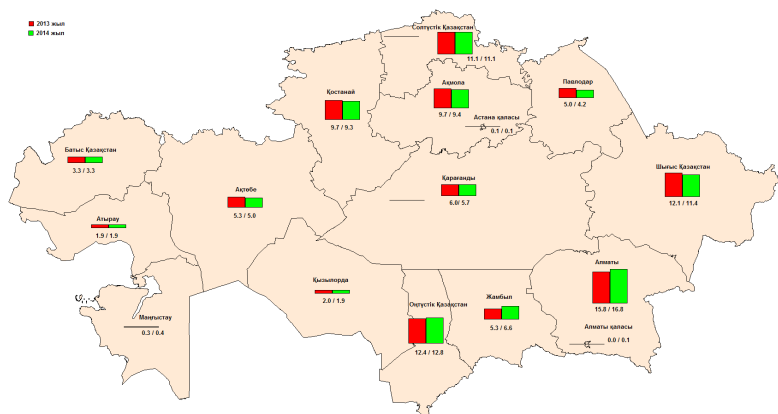

2014 жылғы өңірлердің ауыл шаруашылығы өнімдерінің (қызметтерінің) жалпы шығарылымындағы өсімдік шаруашылығы мен мал шаруашылығының үлесі Доля валовой продукции растениеводства и животноводства в валовом выпуске продукции (услуг) сельского хозяйства регионов в 2014 году

өңірлік көлемге пайызбен

в процентах к региональному объему

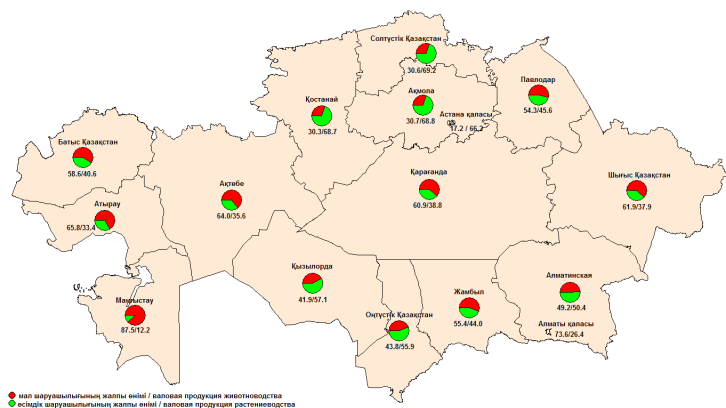

● мал шаруашылығының жалпы өнімі / валовая продукция животноводства
● өсімдік шаруашылығының жалпы өнімі / валовая продукция растениеводства

2014 жылғы шаруашылық санаттары бойынша өңірлердің ауыл шаруашылығы өнімдерінің (қызметтерінің) жалпы шығарылымының құрылымы Структура валового выпуска продукции (услуг) сельского хозяйства регионов по категориям хозяйств в 2014 году

өңірлік көлемге пайызбен

в процентах к региональному объему

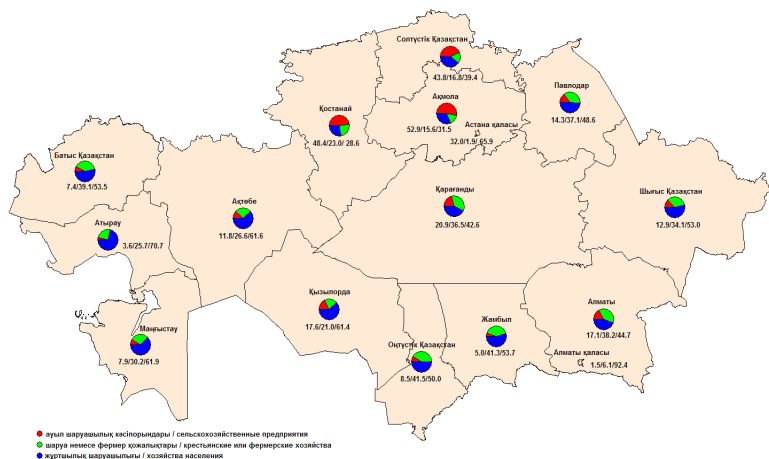

Шаруашылықтың барлық санаттарындағы жеке ауылшаруашылық дақылдарын жалпы жинаудың өзгеруі Изменение валового сбора отдельных сельскохозяйственных культур во всех категориях хозяйств

өткен жылға пайызбен

в процентах к предыдущему году



Шаруашылықтың барлық санаттарындағы мал шаруашылығының жеке өнімдерін өндірудің өзгеруі Изменение производства отдельных видов продукции животноводства во всех категориях хозяйств

өткен жылға пайызбен

в процентах к предыдущему году

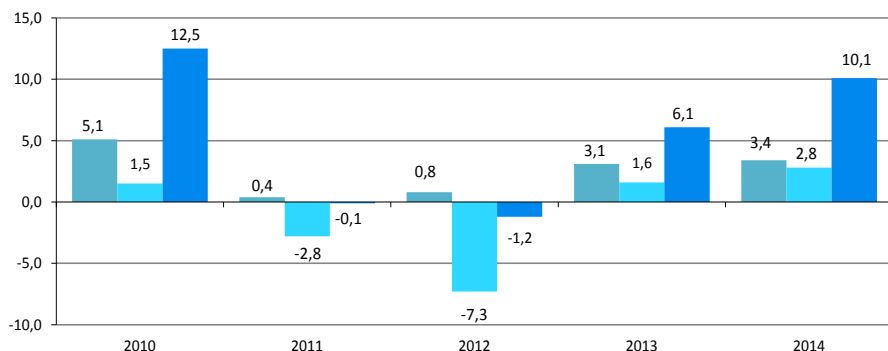

■ мал мен құстың шаруашылықта сойылғаны және союға өткізілгені (сойыс салмағында)/ забито в хозяйстве или реализовано на убой скота и птицы (в убойном весе)

■ сүт/молоко

■ жұмыртқа/яйца

2. Ауыл шаруашылығы өндірістерінің ауыл шаруашылығы кәсіпорындарындағы пайдалылығы Рентабельность сельскохозяйственного производства в сельскохозяйственных предприятиях

2.1 Ауыл шаруашылығы кәсіпорындарындағы ауыл шаруашылығы өнімін өндірудің пайдалылық (залалдылық) деңгейі Уровень рентабельности (убыточности) производства сельскохозяйственной продукции в сельскохозяйственных предприятиях

| пайызбен | в процентах | | | | |
|------------------------|-------------|------|------|------|------|
| | 2010 | 2011 | 2012 | 2013 | 2014 |
| Қазақстан Республикасы | 17,9 | 36,5 | 24,8 | 17,5 | 28,2 |
| Ақмола | 6,4 | 37,0 | 19,9 | 25,0 | 44,2 |
| Ақтөбе | 3,1 | 17,1 | -0,8 | 2,4 | 9,9 |
| Алматы | 20,1 | 17,4 | 22,7 | 6,3 | 15,4 |
| Атырау | 6,5 | 11,8 | 15,3 | 5,4 | 5,8 |
| Батыс Қазақстан | 12,2 | 8,8 | 4,1 | 8,8 | 20,8 |
| Жамбыл | 30,8 | 22,8 | 19,3 | 23,3 | 30,7 |
| Қарағанды | 11,0 | 22,6 | 20,6 | 17,4 | 26,6 |
| Қостанай | 18,2 | 62,8 | 23,7 | 15,9 | 28,5 |
| Қызылорда | 1,9 | 9,7 | -1,6 | -2,8 | 0,8 |
| Маңғыстау | 9,0 | 13,8 | 30,9 | 9,4 | 3,7 |
| Оңтүстік Қазақстан | 15,8 | 15,6 | 16,3 | 12,8 | 15,7 |
| Павлодар | 25,9 | 30,4 | 27,2 | 34,9 | 46,4 |
| Солтүстік Қазақстан | 29,2 | 35,2 | 34,4 | 23,1 | 27,1 |
| Шығыс Қазақстан | 30,8 | 31,9 | 45,8 | 14,9 | 29,9 |

2.2 Ауыл шаруашылығы кәсіпорындарындағы өсімдік шаруашылығы өнімін өндірудің пайдалылық (залалдылық) деңгейі Уровень рентабельности (убыточности) производства продукции растениеводства в сельскохозяйственных предприятиях

| пайызбен | в процентах | | | | |
|------------------------|-------------|------|------|-------|------|
| | 2010 | 2011 | 2012 | 2013 | 2014 |
| Қазақстан Республикасы | 19,1 | 44,1 | 29,7 | 22,4 | 35,3 |
| Ақмола | 5,4 | 40,5 | 25,3 | 27,0 | 49,3 |
| Ақтөбе | -3,7 | 21,4 | -7,4 | -9,4 | 2,8 |
| Алматы | 25,8 | 32,9 | 30,8 | 23,8 | 20,7 |
| Атырау | 10,6 | 17,5 | 24,9 | 18,6 | 14,2 |
| Батыс Қазақстан | 4,8 | 14,4 | -0,2 | 19,8 | 69,8 |
| Жамбыл | 42,1 | 33,3 | 24,9 | 14,6 | 7,1 |
| Қарағанды | 17,6 | 44,0 | 35,6 | 28,7 | 53,2 |
| Қостанай | 19,1 | 69,1 | 26,9 | 18,7 | 33,3 |
| Қызылорда | 1,9 | 9,6 | -2,1 | -3,7 | 0,0 |
| Маңғыстау | -11,5 | 3,3 | 40,2 | -19,0 | -4,2 |
| Оңтүстік Қазақстан | 13,2 | 16,0 | 16,5 | 11,5 | 12,8 |
| Павлодар | 62,6 | 45,1 | 31,5 | 58,7 | 80,9 |
| Солтүстік Қазақстан | 32,2 | 38,2 | 37,3 | 24,7 | 30,3 |
| Шығыс Қазақстан | 46,3 | 44,9 | 68,0 | 24,3 | 29,6 |

2.3 Ауыл шаруашылығы кәсіпорындарындағы мал шаруашылығы өнімін өндірудің пайдалылық (залалдылық) деңгейі
Уровень рентабельности (убыточности) производства продукции животноводства в сельскохозяйственных предприятиях

| пайызбен | в процентах | | | | |
|------------------------|-------------|------|------|------|------|
| | 2010 | 2011 | 2012 | 2013 | 2014 |
| Қазақстан Республикасы | 15,2 | 15,0 | 14,3 | 7,6 | 16,6 |
| Ақмола | 13,8 | 5,0 | -8,7 | 13,4 | 18,5 |
| Ақтөбе | 9,2 | 12,1 | 2,7 | 10,9 | 12,8 |
| Алматы | 18,9 | 12,9 | 20,8 | 0,0 | 14,2 |
| Атырау | 5,6 | 11,0 | 14,1 | 3,0 | 3,9 |
| Батыс Қазақстан | 17,0 | 5,1 | 6,3 | 4,5 | -1,9 |
| Жамбыл | 16,3 | 12,1 | 14,6 | 31,6 | 47,0 |
| Қарағанды | 6,4 | 5,9 | 6,9 | 8,8 | 9,1 |
| Қостанай | 14,3 | 31,8 | 12,1 | 6,8 | 15,0 |
| Қызылорда | 0,4 | 11,6 | 1,9 | 2,8 | 6,1 |
| Маңғыстау | 23,7 | 20,6 | 27,0 | 20,6 | 5,6 |
| Оңтүстік Қазақстан | 20,4 | 15,0 | 15,9 | 15,6 | 20,0 |
| Павлодар | 10,2 | 21,2 | 24,5 | 18,2 | 21,1 |
| Солтүстік Қазақстан | 4,4 | 4,4 | 8,7 | 11,5 | 11,8 |
| Шығыс Қазақстан | 21,8 | 24,8 | 33,7 | 9,9 | 30,0 |

2.4 Ауыл шаруашылығы кәсіпорындарындағы ауыл шаруашылығы өнімінің жеке түрлерін өндірудің пайдалылық (залалдылық) деңгейі
Уровень рентабельности (убыточности) производства отдельных видов сельскохозяйственной продукции в сельскохозяйственных предприятиях

**дәнді (күрішті қосқанда) және бұршақты дақылдар
зерновые (включая рис) и бобовые культуры**

| пайызбен | в процентах | | | | |
|------------------------|-------------|------|-------|-------|------|
| | 2010 | 2011 | 2012 | 2013 | 2014 |
| Қазақстан Республикасы | 17,7 | 45,9 | 29,2 | 22,6 | 39,2 |
| Ақмола | 5,3 | 40,1 | 25,1 | 27,1 | 51,9 |
| Ақтөбе | -7,1 | 26,2 | -12,6 | -13,8 | 3,2 |
| Алматы | 15,6 | 31,0 | 45,8 | 20,0 | 23,5 |
| Атырау | - | - | 25,0 | - | - |
| Батыс Қазақстан | -15,6 | 12,9 | -1,3 | 17,0 | 79,3 |
| Жамбыл | 36,3 | 46,3 | 25,4 | 19,0 | -1,2 |
| Қарағанды | 22,2 | 45,9 | 45,9 | 37,9 | 64,2 |
| Қостанай | 19,3 | 70,0 | 26,8 | 18,6 | 32,7 |
| Қызылорда | 1,1 | 8,3 | -3,9 | -4,8 | 17,4 |
| Оңтүстік Қазақстан | 10,5 | 16,7 | 18,8 | 17,2 | 11,6 |
| Павлодар | 72,4 | 60,5 | 29,6 | 57,2 | 90,3 |
| Солтүстік Қазақстан | 32,8 | 40,6 | 37,8 | 23,6 | 30,1 |
| Шығыс Қазақстан | 33,2 | 38,9 | 44,7 | 27,1 | 38,2 |

картоп картофель

пайызбен

в процентах

| | 2010 | 2011 | 2012 | 2013 | 2014 |
|-------------------------------|-------|-------|-------|------|------|
| Қазақстан Республикасы | 30,3 | 40,2 | 29,4 | 21,3 | 30,6 |
| Ақмола | 39,0 | 6,3 | 28,9 | 7,6 | 37,4 |
| Ақтөбе | 1,4 | -23,3 | 36,3 | 16,5 | 28,3 |
| Алматы | 67,7 | 27,9 | 17,4 | 8,4 | 25,3 |
| Атырау | 22,3 | 24,5 | 25,0 | 20,5 | 4,2 |
| Батыс Қазақстан | 13,1 | 0,0 | -35,6 | 35,9 | 35,3 |
| Жамбыл | 7,8 | -23,3 | 27,8 | -0,3 | 8,8 |
| Қарағанды | 36,7 | 68,2 | 31,0 | 23,7 | 34,8 |
| Қостанай | 46,9 | 69,0 | 21,4 | 10,7 | 46,2 |
| Қызылорда | -46,1 | 3,2 | 16,0 | 3,0 | 19,7 |
| Маңғыстау | 390,5 | - | - | - | - |
| Оңтүстік Қазақстан | -0,3 | 15,2 | 18,8 | 21,9 | 16,0 |
| Павлодар | 6,7 | 48,4 | 39,5 | 52,3 | 40,5 |
| Солтүстік Қазақстан | 48,0 | 34,0 | 47,0 | 59,2 | 61,6 |
| Шығыс Қазақстан | 15,2 | 37,4 | 27,9 | 1,8 | 4,6 |

күнбағыстың тұқымдары семена подсолнечника

пайызбен

в процентах

| | 2010 | 2011 | 2012 | 2013 | 2014 |
|-------------------------------|-------|-------|-------|-------|-------|
| Қазақстан Республикасы | 50,9 | 46,8 | 89,6 | 31,2 | 23,3 |
| Ақмола | 40,1 | 95,5 | 52,2 | 41,9 | 11,8 |
| Ақтөбе | -5,7 | 15,8 | 44,6 | -11,2 | 1,8 |
| Алматы | 65,8 | 25,5 | 49,0 | 42,8 | -1,9 |
| Батыс Қазақстан | 251,6 | 12,7 | 20,2 | 11,2 | 11,1 |
| Жамбыл | -34,7 | 225,7 | 53,0 | - | -15,3 |
| Қарағанды | -76,4 | - | - | - | - |
| Қостанай | 3,8 | 41,9 | 77,2 | 46,3 | 29,9 |
| Оңтүстік Қазақстан | 16,9 | 23,2 | 39,8 | 20,4 | 29,6 |
| Павлодар | 100,3 | -40,4 | 21,2 | 71,3 | 89,9 |
| Солтүстік Қазақстан | -4,5 | 37,6 | 42,8 | 0,4 | 25,3 |
| Шығыс Қазақстан | 81,4 | 65,3 | 126,6 | 43,0 | 23,7 |

көкөністер овощи

пайызбен

в процентах

| | 2010 | 2011 | 2012 | 2013 | 2014 |
|-------------------------------|-------|-------|------|-------|-------|
| Қазақстан Республикасы | 14,3 | 17,6 | 4,7 | 11,4 | 15,6 |
| Ақмола | 99,6 | 7,2 | 24,1 | 11,7 | 31,3 |
| Ақтөбе | 35,0 | 2,1 | -9,2 | -1,3 | -13,5 |
| Алматы | 73,6 | 49,8 | -4,6 | 23,2 | 10,7 |
| Атырау | 19,7 | 9,8 | 18,2 | 21,0 | 15,6 |
| Батыс Қазақстан | 22,6 | 15,8 | -9,8 | 39,7 | 27,1 |
| Жамбыл | 19,2 | 5,4 | 3,0 | 14,4 | 8,4 |
| Қарағанды | -57,1 | -22,1 | 0,8 | -20,5 | 29,7 |
| Қостанай | 4,6 | 28,2 | 9,8 | 21,9 | 101,2 |

| | 2010 | 2011 | 2012 | 2013 | 2014 |
|---------------------|-------|-------|-------|-------|-------|
| Қызылорда | -7,7 | 9,4 | -40,2 | 8,9 | 5,9 |
| Маңғыстау | -21,5 | 0,5 | 38,7 | -17,3 | -0,5 |
| Оңтүстік Қазақстан | 25,1 | 17,4 | 4,1 | -0,8 | 15,8 |
| Павлодар | -14,5 | -14,5 | 75,9 | 79,1 | 46,4 |
| Солтүстік Қазақстан | 39,4 | 23,7 | 23,9 | -0,8 | -10,8 |
| Шығыс Қазақстан | 14,6 | 15,9 | 11,2 | 39,1 | 7,7 |

**ірі қара мал
крупный рогатый скот**

пайызбен

в процентах

| | 2010 | 2011 | 2012 | 2013 | 2014 |
|-------------------------------|-------|-------|-------|------|-------|
| Қазақстан Республикасы | 5,6 | 10,1 | 1,3 | 9,4 | 11,0 |
| Ақмола | -8,1 | -17,5 | -33,7 | 17,4 | 14,0 |
| Ақтөбе | 13,4 | 27,3 | 44,6 | 36,2 | 28,5 |
| Алматы | 24,5 | 3,9 | 20,0 | 17,1 | 19,0 |
| Атырау | 3,9 | 16,1 | 6,9 | 39,4 | 29,5 |
| Батыс Қазақстан | 16,6 | 11,6 | 7,2 | 13,5 | -22,0 |
| Жамбыл | 2,4 | -12,6 | -2,2 | 0,6 | 13,3 |
| Қарағанды | 21,2 | 28,1 | 29,6 | 14,4 | 40,3 |
| Қостанай | 14,2 | 20,1 | 16,9 | 4,6 | 14,6 |
| Қызылорда | -1,1 | 14,1 | 0,5 | 4,9 | 6,2 |
| Маңғыстау | 25,0 | - | 6,3 | - | - |
| Оңтүстік Қазақстан | 23,1 | 20,5 | -5,3 | 14,2 | 6,3 |
| Павлодар | -10,9 | 37,2 | 34,3 | 11,7 | 24,8 |
| Солтүстік Қазақстан | -4,7 | 0,7 | -25,0 | -3,2 | -7,3 |
| Шығыс Қазақстан | 2,1 | 8,4 | 18,6 | 9,7 | -6,0 |

**қой мен ешкі
овцы и козы**

пайызбен

в процентах

| | 2010 | 2011 | 2012 | 2013 | 2014 |
|-------------------------------|-------|-------|-------|-------|-------|
| Қазақстан Республикасы | 16,1 | 12,0 | 14,1 | 19,7 | 17,4 |
| Ақмола | 3,2 | 1,5 | -59,4 | -29,6 | -14,5 |
| Ақтөбе | 9,0 | 16,7 | 13,9 | 13,5 | 13,2 |
| Алматы | 20,2 | 6,5 | 61,1 | 25,1 | 34,7 |
| Атырау | 0,6 | 3,2 | 16,6 | 19,6 | 13,6 |
| Батыс Қазақстан | 26,8 | 15,4 | 9,3 | 23,5 | 10,9 |
| Жамбыл | 25,8 | 36,5 | -3,0 | 28,6 | 25,2 |
| Қарағанды | 19,4 | 19,1 | 49,4 | 80,9 | 43,8 |
| Қостанай | -5,9 | -75,7 | -54,9 | -6,1 | 17,8 |
| Қызылорда | 2,4 | 18,8 | -6,1 | -0,8 | 4,1 |
| Маңғыстау | 39,3 | 29,3 | 5,1 | 1,2 | -5,4 |
| Оңтүстік Қазақстан | 10,8 | 15,1 | 1,9 | 10,1 | 8,3 |
| Павлодар | -27,0 | 8,4 | 11,8 | 33,0 | 40,4 |
| Солтүстік Қазақстан | -34,6 | -31,8 | -47,5 | 5,7 | -30,9 |
| Шығыс Қазақстан | 2,7 | 114,9 | 68,0 | 39,1 | 45,6 |

шошқа свиньи

пайызбен

в процентах

| | 2010 | 2011 | 2012 | 2013 | 2014 |
|-------------------------------|-------|-------|-------|-------|-------|
| Қазақстан Республикасы | 9,5 | 3,3 | 9,2 | 1,1 | 18,0 |
| Ақмола | 5,7 | 1,4 | 14,7 | -8,2 | 41,3 |
| Ақтөбе | -1,6 | -4,3 | -19,5 | -3,3 | 28,7 |
| Алматы | 11,9 | 3,6 | 10,1 | 4,9 | -0,6 |
| Атырау | - | 11,8 | - | 3,6 | - |
| Батыс Қазақстан | -22,8 | -5,4 | 3,8 | -19,8 | 6,3 |
| Жамбыл | 7,5 | 35,9 | 33,0 | 33,8 | 70,0 |
| Қарағанды | 26,4 | 4,1 | 62,2 | 0,6 | 17,8 |
| Қостанай | 2,4 | 20,1 | 15,5 | -3,0 | 7,7 |
| Қызылорда | -14,6 | -10,9 | 25,3 | - | - |
| Оңтүстік Қазақстан | 8,0 | -0,5 | 14,0 | 20,3 | -18,6 |
| Павлодар | -7,1 | -5,2 | -17,6 | -42,0 | 85,1 |
| Солтүстік Қазақстан | 5,2 | 7,9 | 61,7 | -2,0 | -1,9 |
| Шығыс Қазақстан | 65,8 | 35,6 | 24,6 | 3,9 | 17,8 |

сүт молоко

пайызбен

в процентах

| | 2010 | 2011 | 2012 | 2013 | 2014 |
|-------------------------------|-------|-------|-------|-------|-------|
| Қазақстан Республикасы | 29,3 | 42,5 | 29,6 | 31,3 | 32,3 |
| Ақмола | 18,1 | 22,6 | 17,3 | 27,2 | 37,8 |
| Ақтөбе | 18,1 | 80,5 | -16,0 | 86,3 | -4,9 |
| Алматы | 52,8 | 56,9 | 47,6 | 41,5 | 49,3 |
| Атырау | 11,8 | 8,1 | 9,9 | 13,3 | 12,0 |
| Батыс Қазақстан | 7,9 | -31,4 | 21,4 | -17,8 | -17,5 |
| Жамбыл | 10,2 | 37,5 | 35,1 | 36,6 | 39,6 |
| Қарағанды | 50,8 | 58,6 | 13,1 | 55,5 | 33,1 |
| Қостанай | 26,6 | 57,4 | 29,2 | 17,5 | 36,0 |
| Қызылорда | 8,4 | 15,7 | 2,8 | -2,3 | 0,2 |
| Маңғыстау | -29,3 | 17,2 | 218,4 | 62,7 | 16,4 |
| Оңтүстік Қазақстан | 1,2 | 3,1 | 3,0 | 1,2 | 0,4 |
| Павлодар | 28,4 | 30,2 | 27,0 | 34,6 | 24,9 |
| Солтүстік Қазақстан | 31,9 | 46,0 | 41,3 | 46,2 | 46,6 |
| Шығыс Қазақстан | 33,4 | 44,3 | 35,9 | 31,2 | 39,5 |

жұмыртқа яйца

пайызбен

в процентах

| | 2010 | 2011 | 2012 | 2013 | 2014 |
|-------------------------------|------|------|------|------|------|
| Қазақстан Республикасы | 15,4 | 8,5 | 15,9 | 9,7 | 7,6 |
| Ақмола | 21,6 | 10,7 | 8,3 | 10,6 | 14,9 |
| Ақтөбе | 8,9 | 8,9 | 4,4 | 2,1 | -6,8 |
| Алматы | 13,0 | -5,6 | 34,6 | 8,4 | 9,1 |
| Атырау | 5,6 | - | - | 28,9 | -6,2 |
| Батыс Қазақстан | 26,4 | 10,4 | 13,5 | 10,6 | 12,7 |
| Жамбыл | 22,1 | -9,3 | 3,1 | 54,2 | 22,9 |

| | 2010 | 2011 | 2012 | 2013 | 2014 |
|---------------------|------|-------|-------|------|------|
| Қарағанды | -4,6 | 2,1 | 3,1 | 8,4 | 3,4 |
| Қостанай | 28,5 | 37,1 | 8,1 | 13,1 | -3,4 |
| Оңтүстік Қазақстан | 54,0 | 45,3 | 51,7 | 43,4 | 30,9 |
| Павлодар | 53,0 | 40,9 | -47,6 | 3,5 | 3,5 |
| Солтүстік Қазақстан | -2,0 | -8,8 | 7,4 | 1,0 | 7,4 |
| Шығыс Қазақстан | 14,8 | -16,5 | 17,1 | -2,3 | 1,7 |

**жүн
шерсть**

пайызбен

в процентах

| | 2010 | 2011 | 2012 | 2013 | 2014 |
|-------------------------------|-------|-------|-------|-------|-------|
| Қазақстан Республикасы | -2,5 | 11,7 | 24,8 | 12,7 | 11,2 |
| Ақмола | 12,4 | 4,7 | -14,6 | 2,5 | -6,7 |
| Ақтөбе | -72,5 | -70,9 | -10,5 | 15,1 | 2,5 |
| Алматы | 10,4 | 6,9 | 21,6 | 13,2 | 10,8 |
| Атырау | 11,5 | 33,3 | 79,5 | -7,8 | 13,9 |
| Батыс Қазақстан | 21,4 | 33,4 | 17,8 | 18,7 | 14,5 |
| Жамбыл | 16,7 | 53,2 | 76,0 | 25,6 | 13,6 |
| Қарағанды | 26,5 | - | - | -50,0 | 47,0 |
| Қостанай | -34,5 | 28,0 | 13,9 | 30,4 | 46,1 |
| Қызылорда | -3,4 | 9,0 | 3,4 | 8,4 | 3,0 |
| Маңғыстау | -17,9 | 9,5 | -17,1 | -27,2 | 141,8 |
| Оңтүстік Қазақстан | -30,0 | 66,3 | 2,0 | 2,4 | 7,2 |
| Павлодар | -31,5 | 9,3 | -54,8 | - | 1,6 |
| Солтүстік Қазақстан | - | - | - | -13,8 | - |
| Шығыс Қазақстан | 43,9 | 137,0 | 101,9 | 32,9 | 28,5 |

**2.5 Ауыл шаруашылығы кәсіпорындарында өсімдік шаруашылығының 1 центнер
өткізілген өнімінің өзіндік құны**

**Себестоимость 1 центнера реализованной продукции растениеводства в
сельскохозяйственных предприятиях**

**дәнді (күрішті қосқанда) және бұршақты дақылдар
зерновые (включая рис) и бобовые культуры**

тенге

тенге

| | 2010 | 2011 | 2012 | 2013 | 2014 |
|-------------------------------|-------|-------|-------|-------|-------|
| Қазақстан Республикасы | 2 248 | 1 529 | 2 223 | 1 988 | 2 188 |
| Ақмола | 2 862 | 1 979 | 2 369 | 1 904 | 2 074 |
| Ақтөбе | 2 436 | 1 778 | 4 481 | 3 210 | 4 214 |
| Алматы | 2 219 | 2 207 | 2 248 | 2 318 | 1 903 |
| Атырау | - | - | 457 | - | - |
| Батыс Қазақстан | 3 844 | 1 944 | 3 268 | 2 810 | 2 056 |
| Жамбыл | 1 139 | 1 442 | 2 227 | 1 921 | 2 843 |
| Қарағанды | 1 547 | 1 403 | 1 670 | 1 795 | 1 847 |
| Қостанай | 2 270 | 1 160 | 2 359 | 2 044 | 2 405 |
| Қызылорда | 3 627 | 3 711 | 3 384 | 3 418 | 6 306 |
| Оңтүстік Қазақстан | 1 669 | 2 228 | 2 495 | 2 142 | 2 741 |
| Павлодар | 1 496 | 1 799 | 2 113 | 1 478 | 1 696 |
| Солтүстік Қазақстан | 1 836 | 1 313 | 1 963 | 1 918 | 2 148 |
| Шығыс Қазақстан | 1 601 | 1 930 | 1 975 | 2 070 | 2 071 |

**картоп
картофель**

теңге

тенге

| | 2010 | 2011 | 2012 | 2013 | 2014 |
|-------------------------------|-------|--------|-------|-------|-------|
| Қазақстан Республикасы | 2 873 | 3 137 | 2 887 | 2 940 | 3 166 |
| Ақмола | 2 594 | 4 152 | 4 097 | 2 993 | 3 421 |
| Ақтөбе | 6 057 | 12 280 | 4 041 | 4 028 | 4 702 |
| Алматы | 2 033 | 4 675 | 2 626 | 5 018 | 3 660 |
| Атырау | 6 964 | 4 225 | 1 353 | 1 546 | 4 436 |
| Батыс Қазақстан | 3 472 | 6 087 | 6 351 | 2 757 | 3 321 |
| Жамбыл | 3 000 | 4 500 | 2 344 | 2 280 | 2 251 |
| Қарағанды | 2 861 | 2 889 | 2 846 | 2 900 | 2 906 |
| Қостанай | 2 665 | 1 929 | 2 718 | 2 997 | 2 615 |
| Қызылорда | 4 771 | 3 490 | 1 316 | 3 000 | 3 258 |
| Оңтүстік Қазақстан | 3 268 | 3 080 | 2 614 | 2 493 | 3 098 |
| Павлодар | 2 725 | 2 404 | 2 983 | 2 255 | 2 862 |
| Солтүстік Қазақстан | 3 565 | 1 999 | 1 969 | 2 048 | 2 515 |
| Шығыс Қазақстан | 3 091 | 3 680 | 3 752 | 3 402 | 4 591 |

**күнбағыстың тұқымдары
семена подсолнечника**

теңге

тенге

| | 2010 | 2011 | 2012 | 2013 | 2014 |
|-------------------------------|--------|--------|-------|-------|-------|
| Қазақстан Республикасы | 3 504 | 3 507 | 3 185 | 3 445 | 3 863 |
| Ақмола | 3 740 | 2 692 | 3 447 | 3 950 | 4 273 |
| Ақтөбе | 5 904 | 3 765 | 3 725 | 4 550 | 4 836 |
| Алматы | 3 319 | 3 617 | 3 363 | 3 910 | 4 908 |
| Батыс Қазақстан | 4 612 | 2 790 | 5 565 | 3 960 | 3 998 |
| Жамбыл | 4 000 | 4 667 | 8 959 | - | 2 972 |
| Қарағанды | 24 592 | - | - | - | - |
| Қостанай | 4 994 | 3 041 | 3 620 | 3 282 | 4 012 |
| Оңтүстік Қазақстан | 3 602 | 5 519 | 4 705 | 7 373 | 7 059 |
| Павлодар | 2 517 | 10 674 | 6 248 | 2 741 | 2 433 |
| Солтүстік Қазақстан | 6 231 | 3 283 | 3 880 | 2 952 | 3 458 |
| Шығыс Қазақстан | 2 709 | 3 343 | 2 749 | 3 506 | 3 763 |

**көкөністер
овощи**

теңге

тенге

| | 2010 | 2011 | 2012 | 2013 | 2014 |
|-------------------------------|--------|--------|--------|--------|--------|
| Қазақстан Республикасы | 3 111 | 2 631 | 3 367 | 6 105 | 5 374 |
| Ақмола | 1 044 | 5 271 | 9 013 | 10 798 | 8 837 |
| Ақтөбе | 3 483 | 9 026 | 16 831 | 11 137 | 14 745 |
| Алматы | 1 660 | 1 437 | 2 129 | 6 599 | 5 310 |
| Атырау | 2 856 | 2 212 | 1 985 | 3 699 | 5 952 |
| Батыс Қазақстан | 4 537 | 3 475 | 4 847 | 3 948 | 5 222 |
| Жамбыл | 1 577 | 1 012 | 1 400 | 1 396 | 2 367 |
| Қарағанды | 18 767 | 12 845 | 12 626 | 19 118 | 11 817 |
| Қостанай | 4 629 | 3 451 | 3 912 | 3 394 | 1 956 |
| Қызылорда | 2 768 | 1 616 | 3 510 | 15 615 | 5 983 |
| Маңғыстау | 26 069 | 3 974 | 13 481 | 19 574 | 1 775 |

| | 2010 | 2011 | 2012 | 2013 | 2014 |
|---------------------|-------|-------|-------|-------|-------|
| Оңтүстік Қазақстан | 2 167 | 2 469 | 2 265 | 4 400 | 3 355 |
| Павлодар | 2 496 | 2 358 | 2 619 | 2 679 | 2 469 |
| Солтүстік Қазақстан | 1 470 | 4 960 | 6 863 | 8 793 | 9 398 |
| Шығыс Қазақстан | 7 788 | 5 432 | 7 752 | 5 839 | 8 753 |

**2.6 Ауыл шаруашылығы кәсіпорындарында мал шаруашылығының 1 центнер
өткізілген өнімінің өзіндік құны
Себестоимость 1 центнера реализованной продукции животноводства в
сельскохозяйственных предприятиях**

**ірі қара мал
крупный рогатый скот**

| теңге | 2010 | 2011 | 2012 | 2013 | 2014 |
|-------------------------------|--------|--------|---------|--------|--------|
| Қазақстан Республикасы | 27 099 | 36 869 | 48 209 | 37 768 | 38 230 |
| Ақмола | 29 375 | 46 696 | 109 686 | 38 840 | 45 633 |
| Ақтөбе | 29 845 | 37 446 | 33 570 | 35 209 | 33 347 |
| Алматы | 26 060 | 39 156 | 44 233 | 38 230 | 43 814 |
| Атырау | 56 242 | 30 910 | 93 053 | 40 882 | 31 288 |
| Батыс Қазақстан | 33 843 | 15 439 | 46 542 | 51 075 | 46 722 |
| Жамбыл | 27 338 | 65 968 | 49 816 | 64 346 | 67 076 |
| Қарағанды | 18 436 | 30 880 | 36 044 | 33 276 | 37 762 |
| Қостанай | 23 529 | 40 925 | 37 740 | 35 980 | 30 557 |
| Қызылорда | 40 100 | 49 691 | 271 379 | 74 450 | 42 546 |
| Маңғыстау | 60 000 | - | 80 000 | - | - |
| Оңтүстік Қазақстан | 23 478 | 37 531 | 31 328 | 43 305 | 45 284 |
| Павлодар | 36 791 | 28 286 | 32 763 | 34 958 | 34 899 |
| Солтүстік Қазақстан | 25 859 | 37 004 | 52 975 | 35 818 | 50 927 |
| Шығыс Қазақстан | 25 862 | 29 507 | 35 204 | 36 190 | 42 325 |

**қой мен ешкі
овцы и козы**

| теңге | 2010 | 2011 | 2012 | 2013 | 2014 |
|-------------------------------|--------|---------|---------|--------|--------|
| Қазақстан Республикасы | 22 606 | 37 312 | 40 797 | 35 376 | 32 662 |
| Ақмола | 43 816 | 182 125 | 152 833 | 53 696 | 44 494 |
| Ақтөбе | 24 637 | 36 846 | 38 944 | 36 575 | 35 657 |
| Алматы | 22 279 | 49 225 | 42 630 | 38 264 | 28 793 |
| Атырау | 17 824 | 22 582 | 39 373 | 30 369 | 22 621 |
| Батыс Қазақстан | 17 767 | 20 445 | 28 218 | 31 599 | 37 001 |
| Жамбыл | 17 151 | 28 743 | 35 907 | 31 547 | 47 031 |
| Қарағанды | 22 208 | 26 354 | 23 540 | 21 050 | 22 097 |
| Қостанай | 25 628 | 146 888 | 97 606 | 46 415 | 37 772 |
| Қызылорда | 52 022 | 33 730 | 54 983 | 49 354 | 55 705 |
| Маңғыстау | 24 356 | 21 422 | 59 362 | 49 677 | 37 042 |
| Оңтүстік Қазақстан | 33 391 | 33 870 | 42 463 | 43 565 | 45 578 |
| Павлодар | 29 164 | 15 932 | 35 939 | 21 623 | 20 828 |
| Солтүстік Қазақстан | 54 578 | 107 643 | 95 014 | 42 510 | 68 787 |
| Шығыс Қазақстан | 25 148 | 19 170 | 23 188 | 32 795 | 14 946 |

**шошқа
свиньи**

теңге

тенге

| | 2010 | 2011 | 2012 | 2013 | 2014 |
|-------------------------------|--------|---------|--------|--------|--------|
| Қазақстан Республикасы | 24 258 | 25 072 | 25 788 | 29 023 | 29 683 |
| Ақмола | 23 662 | 39 352 | 48 139 | 23 916 | 24 776 |
| Ақтөбе | 50 466 | 14 875 | 29 389 | 24 950 | 15 476 |
| Алматы | 28 110 | 32 931 | 29 606 | 24 030 | 40 742 |
| Атырау | - | 73 056 | 43 021 | 47 153 | 48 992 |
| Батыс Қазақстан | 41 033 | 49 488 | 70 174 | 39 682 | 35 117 |
| Жамбыл | 15 014 | 32 411 | 23 068 | 29 481 | 38 575 |
| Қарағанды | 27 503 | 27 668 | 25 879 | 36 485 | 34 612 |
| Қостанай | 27 321 | 29 720 | 31 115 | 29 722 | 34 214 |
| Қызылорда | 64 400 | 109 778 | 23 947 | - | - |
| Оңтүстік Қазақстан | 35 896 | 34 262 | 35 703 | 35 341 | 30 643 |
| Павлодар | 30 539 | 33 237 | 45 307 | 53 004 | 75 782 |
| Солтүстік Қазақстан | 9 798 | 20 881 | 6 130 | 25 005 | 27 053 |
| Шығыс Қазақстан | 24 094 | 30 203 | 33 572 | 41 021 | 44 235 |

**сүт
молоко**

теңге

тенге

| | 2010 | 2011 | 2012 | 2013 | 2014 |
|-------------------------------|--------|--------|--------|--------|--------|
| Қазақстан Республикасы | 4 274 | 4 388 | 5 967 | 6 024 | 7 206 |
| Ақмола | 4 842 | 5 808 | 8 332 | 7 204 | 7 550 |
| Ақтөбе | 4 390 | 2 902 | 8 147 | 5 167 | 9 795 |
| Алматы | 4 202 | 4 993 | 5 688 | 6 404 | 8 037 |
| Атырау | 13 758 | 14 814 | 16 262 | 18 550 | 19 013 |
| Батыс Қазақстан | 4 043 | 1 711 | 4 278 | 6 889 | 6 818 |
| Жамбыл | 4 232 | 4 009 | 3 970 | 4 372 | 5 033 |
| Қарағанды | 3 262 | 4 106 | 5 513 | 4 472 | 5 438 |
| Қостанай | 4 107 | 4 613 | 5 236 | 6 605 | 6 359 |
| Қызылорда | 3 504 | 6 743 | 1 603 | 8 180 | 9 039 |
| Маңғыстау | 29 893 | 20 578 | 15 768 | 29 525 | 39 963 |
| Оңтүстік Қазақстан | 4 617 | 5 169 | 5 656 | 6 208 | 6 549 |
| Павлодар | 4 074 | 5 284 | 5 808 | 3 278 | 6 299 |
| Солтүстік Қазақстан | 4 597 | 2 311 | 6 502 | 6 325 | 7 251 |
| Шығыс Қазақстан | 3 656 | 4 215 | 4 947 | 5 749 | 6 138 |

**жұмыртқа*
яйца***

теңге

тенге

| | 2010 | 2011 | 2012 | 2013 | 2014 |
|-------------------------------|-------|--------|--------|--------|--------|
| Қазақстан Республикасы | 9 318 | 8 987 | 10 861 | 11 352 | 11 176 |
| Ақмола | 8 416 | 10 328 | 10 067 | 10 013 | 9 885 |
| Ақтөбе | 9 675 | 10 325 | 10 446 | 11 533 | 13 076 |
| Алматы | 9 201 | 5 217 | 13 118 | 11 636 | 12 282 |
| Атырау | - | - | - | 17 140 | 13 964 |
| Батыс Қазақстан | 7 987 | 9 004 | 8 569 | 9 428 | 8 595 |
| Жамбыл | 8 751 | 12 488 | 8 991 | 9 874 | 8 872 |

Жалғасы

Продолжение

| | 2010 | 2011 | 2012 | 2013 | 2014 |
|---------------------|--------|--------|--------|--------|--------|
| Қарағанды | 14 569 | 12 928 | 12 030 | 11 376 | 12 158 |
| Қостанай | 7 929 | 8 269 | 10 407 | 11 687 | 11 817 |
| Оңтүстік Қазақстан | 7 821 | 9 493 | 8 152 | 9 956 | 10 285 |
| Павлодар | 7 341 | 5 739 | 22 660 | 11 616 | 11 829 |
| Солтүстік Қазақстан | 8 839 | 9 895 | 7 885 | 12 352 | 8 208 |
| Шығыс Қазақстан | 10 096 | 19 799 | 47 087 | 47 232 | 32 516 |

* 1 мың дана.

1 тыс. штук.

жүн шерсть

теңге

тенге

| | 2010 | 2011 | 2012 | 2013 | 2014 |
|-------------------------------|--------|--------|--------|--------|--------|
| Қазақстан Республикасы | 10 338 | 14 553 | 9 046 | 8 586 | 12 305 |
| Ақмола | 1 932 | 6 360 | 4 960 | 6 045 | 6 889 |
| Ақтөбе | 24 502 | 23 014 | 4 020 | 3 104 | 5 060 |
| Алматы | 13 963 | 25 031 | 17 667 | 10 743 | 21 252 |
| Атырау | 3 703 | 3 775 | 3 024 | 2 887 | 3 506 |
| Батыс Қазақстан | 6 398 | 6 978 | 4 210 | 5 442 | 4 311 |
| Жамбыл | 10 670 | 19 645 | 16 173 | 16 686 | 19 046 |
| Қарағанды | 1 766 | 2 107 | - | 5 819 | 2 925 |
| Қостанай | 4 708 | 2 841 | 1 837 | 1 278 | 2 349 |
| Қызылорда | 18 403 | 14 296 | 9 324 | 10 363 | 6 989 |
| Маңғыстау | 3 542 | 10 463 | 3 306 | 5 557 | 1 478 |
| Оңтүстік Қазақстан | 2 912 | 3 544 | 5 485 | 5 276 | 6 330 |
| Павлодар | 8 628 | 8 308 | 3 341 | 1 486 | 1 347 |
| Солтүстік Қазақстан | 4 000 | 5 000 | - | 7 250 | - |
| Шығыс Қазақстан | 2 499 | 941 | 558 | 5 362 | 2 380 |

3. Өсімдік шаруашылығы

Растениеводство

3.1 2014 жылы ауыл шаруашылығының пайдалы жерлерінің болуы бойынша жеке кәсіпкерлерді және құрылымдық бөлімшелерді есепке ала отырып, шаруа немесе фермер қожалықтарының топтамасы

Группировка крестьянских или фермерских хозяйств, с учетом индивидуальных предпринимателей и структурных единиц, по наличию сельскохозяйственных угодий в 2014 году

| | Ауыл шаруашылығы алабы бар шаруа немесе фермер қожалықтарының саны, бірлік | одан | | | | | | | | | | | | | |
|------------------------|----------------------------------------------------------------------------------------------|----------------------------------------------------------------------------------------------|-----------------------------------------------|------------------------------------------------------------------------------------------|-----------------------------------------------|------------------------------------------------------------------------------------------|-----------------------------------------------|------------------------------------------------------------------------------------------|-----------------------------------------------|------------------------------------------------------------------------------------------|-----------------------------------------------|------------------------------------------------------------------------------------------|-----------------------------------------------|------------------------------------------------------------------------------------------|-----------------------------------------------|
| | | 50 га дейін | | 51-ден 200 га дейін | | 201-ден 500 га дейін | | 501-нан 1 000 га дейін | | 1001-ден 10 000 га дейін | | 10 001-нан 20 000 га дейін | | 20 000 га жоғары | |
| | | шаруа немесе фермер қожалықтарының саны, бірлік | а/ш жерлерінің жалпы алабы, га | шаруа немесе фермер қожалықтарының саны, бірлік | а/ш жерлерінің жалпы алабы, га | шаруа немесе фермер қожалықтарының саны, бірлік | а/ш жерлерінің жалпы алабы, га | шаруа немесе фермер қожалықтарының саны, бірлік | а/ш жерлерінің жалпы алабы, га | шаруа немесе фермер қожалықтарының саны, бірлік | а/ш жерлерінің жалпы алабы, га | шаруа немесе фермер қожалықтарының саны, бірлік | а/ш жерлерінің жалпы алабы, га | шаруа немесе фермер қожалықтарының саны, бірлік | а/ш жерлерінің жалпы алабы, га |
| | | из них | | | | | | | | | | | | | |
| | Количество крестьянских или фермерских хозяйств, имеющих сельскохозяйственные угодья, единиц | до 50 га | | от 51 до 200 га | | от 201 до 500 га | | от 501 до 1 000 га | | от 1001 до 10 000 га | | от 10 001 до 20 000 га | | свыше 20 000 га | |
| | | количество крестьянских или фермерских хозяйств, имеющих сельскохозяйственные угодья, единиц | общая площадь сельскохозяйственных угодий, га | количество крестьянских или фермерских хозяйств, имеющих сельскохозяйственных угодий, га | общая площадь сельскохозяйственных угодий, га | количество крестьянских или фермерских хозяйств, имеющих сельскохозяйственных угодий, га | общая площадь сельскохозяйственных угодий, га | количество крестьянских или фермерских хозяйств, имеющих сельскохозяйственных угодий, га | общая площадь сельскохозяйственных угодий, га | количество крестьянских или фермерских хозяйств, имеющих сельскохозяйственных угодий, га | общая площадь сельскохозяйственных угодий, га | количество крестьянских или фермерских хозяйств, имеющих сельскохозяйственных угодий, га | общая площадь сельскохозяйственных угодий, га | количество крестьянских или фермерских хозяйств, имеющих сельскохозяйственных угодий, га | общая площадь сельскохозяйственных угодий, га |
| Қазақстан Республикасы | 170 981 | 112 155 | 1143 145,9 | 25 132 | 2594 686,4 | 14 600 | 4624 563,8 | 8 510 | 5 897 537,3 | 10 299 | 24 196 131,1 | 220 | 2 941 260,9 | 65 | 2 121 991,7 |
| Ақмола | 3 994 | 276 | 9 029,2 | 1 524 | 175 929,0 | 1 125 | 358 659,9 | 533 | 373 967,9 | 526 | 1 242 713,3 | 9 | 117 474,0 | 1 | 20 864,0 |
| Ақтөбе | 4 271 | 150 | 3 613,1 | 774 | 92 825,2 | 1 022 | 324 574,3 | 831 | 581 246,9 | 1 435 | 3 728 130,0 | 45 | 597 233,6 | 14 | 533 403,0 |
| Алматы | 42 962 | 33 452 | 299 780,4 | 5 744 | 568 191,2 | 2 410 | 725 375,2 | 838 | 557 578,2 | 505 | 948 402,4 | 9 | 127 635,3 | 4 | 123 874,8 |
| Атырау | 1 418 | 388 | 8 294,6 | 340 | 34 012,5 | 280 | 81 962,8 | 174 | 112 135,0 | 229 | 524 185,0 | 5 | 71 854,0 | 2 | 40 450,0 |
| Батыс Қазақстан | 4 099 | 204 | 3 700,0 | 605 | 72 532,7 | 1 316 | 418 147,3 | 980 | 658 364,2 | 969 | 2 213 406,0 | 19 | 245 960,6 | 6 | 172 173,0 |
| Жамбыл | 16 298 | 11 582 | 153 904,9 | 2 756 | 279 674,2 | 1 164 | 358 846,4 | 426 | 281 195,9 | 361 | 770 471,5 | 6 | 76 783,6 | 3 | 83 395,7 |
| Қарағанды | 5 885 | 194 | 5 094,8 | 952 | 116 883,4 | 1 381 | 472 259,2 | 1 167 | 838 573,1 | 2 127 | 5 431 185,6 | 48 | 654 929,8 | 16 | 459 179,0 |
| Қостанай | 4 585 | 291 | 8 653,5 | 1 563 | 179 018,0 | 1 324 | 428 055,0 | 647 | 458 655,8 | 735 | 1 699 188,7 | 16 | 221 557,1 | 9 | 355 671,0 |
| Қызылорда | 2 595 | 762 | 16 764,2 | 902 | 96 251,0 | 469 | 150 356,9 | 228 | 161 800,8 | 222 | 507 107,9 | 7 | 100 608,7 | 5 | 126 443,0 |
| Маңғыстау | 1 104 | 253 | 2 541,3 | 95 | 8 853,0 | 189 | 75 380,9 | 202 | 153 037,4 | 361 | 723 376,0 | 4 | 50 453,9 | - | - |
| Оңтүстік Қазақстан | 63 747 | 58 366 | 497 402,2 | 4 344 | 399 658,7 | 773 | 221 733,9 | 185 | 121 855,0 | 78 | 147 237,2 | 1 | 15 709,0 | - | - |
| Павлодар | 2 727 | 441 | 8 699,5 | 555 | 61 450,8 | 532 | 172 772,4 | 446 | 300 425,1 | 737 | 1 680 367,8 | 16 | 212 425,3 | - | - |
| Солтүстік Қазақстан | 2 883 | 273 | 9 213,6 | 1 205 | 129 139,2 | 709 | 226 118,7 | 382 | 273 008,3 | 308 | 726 676,0 | 5 | 66 935,0 | 1 | 21 313,0 |
| Шығыс Қазақстан | 14 398 | 5 511 | 116 360,0 | 3 771 | 380 105,5 | 1 905 | 609 830,9 | 1 471 | 1 025 693,7 | 1 706 | 3 853 683,7 | 30 | 381 701,0 | 4 | 185 225,2 |
| Астана қаласы | 5 | 2 | 25,5 | 2 | 162,0 | 1 | 490,0 | - | - | - | - | - | - | - | - |
| Алматы қаласы | 10 | 10 | 69,1 | - | - | - | - | - | - | - | - | - | - | - | - |

3.2 2014 жылы егістік жерлерінің болуы бойынша жеке кәсіпкерлерді және құрылымдық бөлімшелерді есепке ала отырып, шаруа немесе фермер қожалықтарының топтамасы

Группировка крестьянских или фермерских хозяйств, с учетом индивидуальных предпринимателей и структурных единиц, по наличию пашни в 2014 году

| | Егістік жерлері бар шаруа немесе фермер қожалықтары,бірлік | Одан | | | | | | | | | | | | | |
|------------------------|------------------------------------------------------------------------|-------------------------------------------------|---------------------------------------------------------|-------------------------------------------------|---------------------------------------------------------|-------------------------------------------------|---------------------------------------------------------|-------------------------------------------------|---------------------------------------------------------|-------------------------------------------------|---------------------------------------------------------|-------------------------------------------------|---------------------------------------------------------|-------------------------------------------------|----------------------------|
| | | 50 га дейін | | 51-ден 200 га дейін | | 201-ден 500 га дейін | | 501-нан 1 000 га дейін | | 1 001-ден 10 000 га дейін | | 10 001-нан 20 000 га дейін | | 20 000 га жоғары | |
| | | шаруа немесе фермер қожалықтарының саны, бірлік | егістіктің жалпы алаңы, га | шаруа немесе фермер қожалықтарының саны, бірлік | егістіктің жалпы алаңы, га | шаруа немесе фермер қожалықтарының саны, бірлік | егістіктің жалпы алаңы, га | шаруа немесе фермер қожалықтарының саны, бірлік | егістіктің жалпы алаңы, га | шаруа немесе фермер қожалықтарының саны, бірлік | егістіктің жалпы алаңы, га | шаруа немесе фермер қожалықтарының саны, бірлік | егістіктің жалпы алаңы, га | шаруа немесе фермер қожалықтарының саны, бірлік | егістіктің жалпы алаңы, га |
| | Количество крестьянских или фермерских хозяйств, имеющих пашню, единиц | Из них | | | | | | | | | | | | | |
| до 50 га | | от 51 до 200 га | | от 201 до 500 га | | от 501 до 1 000 га | | от 1 001 до 10 000 га | | от 10 001 до 20 000 га | | свыше 20 000 га | | | |
| | количество крестьянских или фермерских хозяйств, единиц | общая площадь пашни, га | количество крестьянских или фермерских хозяйств, единиц | общая площадь пашни, га | количество крестьянских или фермерских хозяйств, единиц | общая площадь пашни, га | количество крестьянских или фермерских хозяйств, единиц | общая площадь пашни, га | количество крестьянских или фермерских хозяйств, единиц | общая площадь пашни, га | количество крестьянских или фермерских хозяйств, единиц | общая площадь пашни, га | количество крестьянских или фермерских хозяйств, единиц | общая площадь пашни, га | |
| Қазақстан Республикасы | 138 501 | 114 382 | 1 074 698 | 13 906 | 1 370 040 | 5 723 | 1 781 428 | 2 388 | 1 652 896 | 2 078 | 4 491 477 | 20 | 253 997 | 4 | 90 284 |
| Ақмола | 3 533 | 421 | 13 799 | 1 478 | 165 295 | 937 | 296 942 | 373 | 258 575 | 323 | 668 034 | - | - | 1 | 20 280 |
| Ақтөбе | 1 241 | 270 | 5 438 | 449 | 48 582 | 301 | 91 712 | 112 | 73 442 | 108 | 228 046 | 1 | 18 735 | - | - |
| Алматы | 35 704 | 32 690 | 270 974 | 2 324 | 213 283 | 516 | 151 267 | 118 | 78 090 | 55 | 88 467 | 1 | 10 610 | - | - |
| Атырау | 274 | 239 | 2 151 | 30 | 2 576 | 5 | 1 316 | - | - | - | - | - | - | - | - |
| Батыс Қазақстан | 854 | 316 | 3 635 | 158 | 16 330 | 163 | 51 732 | 97 | 68 799 | 118 | 297 637 | 2 | 22 028 | - | - |
| Жамбыл | 14 950 | 12 674 | 165 707 | 1 731 | 157 380 | 343 | 104 238 | 110 | 73 374 | 91 | 171 585 | 1 | 10 604 | - | - |
| Қарағанды | 2 418 | 418 | 10 050 | 1 017 | 106 898 | 585 | 182 205 | 222 | 153 857 | 174 | 397 728 | 1 | 10 032 | 1 | 24 598 |
| Қостанай | 3 937 | 339 | 10 175 | 1 503 | 167 869 | 1 128 | 359 063 | 511 | 360 149 | 454 | 931 054 | 1 | 16 608 | 1 | 24 328 |
| Қызылорда | 889 | 554 | 11 239 | 235 | 20 906 | 61 | 17 769 | 23 | 14 586 | 16 | 24 623 | - | - | - | - |
| Маңғыстау | 114 | 111 | 861 | 2 | 180 | - | - | 1 | 500 | - | - | - | - | - | - |
| Оңтүстік Қазақстан | 62 204 | 60 451 | 465 142 | 1 605 | 131 173 | 125 | 35 667 | 13 | 8 215 | 10 | 15 567 | - | - | - | - |
| Павлодар | 1 446 | 336 | 6 737 | 375 | 40 617 | 291 | 92 943 | 190 | 133 017 | 250 | 608 819 | 4 | 49 010 | - | - |
| Солтүстік Қазақстан | 2 850 | 385 | 12 923 | 1 186 | 125 780 | 658 | 207 311 | 345 | 244 557 | 270 | 620 318 | 5 | 61 391 | 1 | 21 078 |
| Шығыс Қазақстан | 8 084 | 5 175 | 95 786 | 1 813 | 173 172 | 610 | 189 266 | 273 | 185 737 | 209 | 439 599 | 4 | 54 979 | - | - |
| Астана қаласы | 1 | 1 | 23 | - | - | - | - | - | - | - | - | - | - | - | - |
| Алматы қаласы | 2 | 2 | 60 | - | - | - | - | - | - | - | - | - | - | - | - |

3.3 Ауыл шаруашылығы дақылдарының нақтыланған егістік алқабы Уточненная посевная площадь сельскохозяйственных культур

| Мың га | 2010 | 2011 | 2012 | 2013 | 2014 | тыс. га |
|-------------------------------------------------------------|----------|----------|----------|----------|----------|----------------------------------------------------------|
| шаруашылықтардың барлық санаттары все категории хозяйств | | | | | | |
| Ауылшаруашылық дақылдарының нақтыланған егіс алқабы | 21 438,7 | 21 083,0 | 21 190,7 | 21 271,0 | 21 244,6 | Уточненная посевная площадь сельскохозяйственных культур |
| одан: | | | | | | из нее: |
| Дәнді (күрішті қосқанда) және бұршақты дақылдар | 16 619,1 | 16 219,4 | 16 256,7 | 15 877,6 | 15 291,5 | Зерновые (включая рис) и бобовые культуры |

| | 2010 | 2011 | 2012 | 2013 | 2014 | |
|------------------------------------------------------|----------|----------|----------|----------|----------|----------------------------------------------------------|
| Дәнділер және бұршақты дақылдар (күрішті қоспағанда) | 16 525,1 | 16 125,8 | 16 163,6 | 15 787,7 | 15 193,9 | Зерновые (за исключением риса) и бобовые культуры |
| одан: | | | | | | из них: |
| бидай | 14 261,7 | 13 848,9 | 13 464,0 | 13 088,7 | 12 387,5 | пшеница |
| жүгері (маис) | 97,6 | 98,6 | 101,5 | 108,5 | 126,3 | кукуруза (маис) |
| арпа | 1 579,2 | 1 540,3 | 1 839,3 | 1 875,5 | 2 031,6 | ячмень |
| қара бидай | 50,6 | 27,4 | 34,0 | 40,0 | 43,7 | рожь |
| сұлы | 173,8 | 146,7 | 180,8 | 222,6 | 205,7 | овес |
| қарақұмық | 91,1 | 70,4 | 88,8 | 82,5 | 69,1 | гречиха |
| тары | 43,4 | 44,4 | 46,2 | 57,7 | 61,9 | просо |
| кептірілген бұршақты көкөністер | 91,7 | 111,9 | 146,3 | 106,0 | 66,9 | овощи бобовые сушеные |
| Ақталмаған күріш | 94,0 | 93,5 | 93,1 | 89,9 | 97,6 | Рис, необрушенный |
| Картоп | 179,5 | 184,4 | 190,2 | 184,8 | 186,8 | Картофель |
| Майлы дақылдар | 1 748,1 | 1 816,2 | 1 853,9 | 1 980,9 | 2 299,5 | Культуры масличные |
| одан: | | | | | | из них: |
| соя бұршақтар | 61,9 | 70,8 | 85,3 | 103,2 | 118,6 | бобы соевые |
| күнбағыстың тұқымдары | 869,3 | 954,5 | 794,6 | 877,4 | 846,1 | семена подсолнечника |
| мақсары тұқымдары | 201,6 | 251,7 | 272,9 | 295,6 | 269,1 | семена сафлора |
| рапстың тұқымдары | 351,2 | 156,7 | 228,0 | 263,1 | 303,8 | семена рапса |
| шашақты зығырдың тұқымдары | 230,2 | 325,8 | 419,4 | 410,1 | 708,8 | семена льна-кудряша |
| Темекі | 1,6 | 1,2 | 1,3 | 1,2 | 0,5 | Табак |
| Қант қызылшасы | 11,2 | 18,2 | 11,8 | 2,7 | 1,2 | Свекла сахарная |
| Мал азықтық дақылдар | 2 555,6 | 2 484,3 | 2 517,4 | 2 866,8 | 3 109,9 | Культуры кормовые |
| одан: | | | | | | из них: |
| азықтық жүгері | 72,2 | 80,2 | 75,3 | 82,1 | 76,9 | кукуруза на корм |
| бір жылдық шөптер | 275,0 | 275,9 | 325,5 | 503,5 | 645,7 | однолетние травы |
| көпжылдық шөптер | 2 189,7 | 2 112,2 | 2 075,9 | 2 240,7 | 2 333,7 | многолетние травы |
| Мақта | 137,2 | 160,6 | 147,8 | 140,6 | 127,6 | Хлопок |
| Ашық топырақта өсірілген көкөністер | 120,3 | 128,7 | 128,7 | 133,1 | 137,7 | Овощи открытого грунта |
| Бақша дақылдары | 63,3 | 67,7 | 81,8 | 82,3 | 89,8 | Культуры бахчевые |
| Жүзімдік | 13,1 | 13,3 | 14,8 | 13,9 | 14,6 | Виноградники |
| Шекілдеуік пен дәнекті жемістер көшеттері | 38,2 | 38,2 | 39,9 | 38,9 | 39,5 | Семечковые и косточковые насаждения |
| Жидек ағаш | 2,8 | 2,7 | 2,8 | 3,5 | 2,6 | Ягодники |
| Жанғақ ағаш | 0,4 | 0,4 | 0,5 | 0,5 | 0,4 | Орехоплодные насаждения |
| ауыл шаруашылығы кәсіпорындары сельхозпредприятия | | | | | | |
| Ауылшаруашылық дақылдарының нақтыланған егіс алқабы | 13 105,3 | 12 894,3 | 12 922,9 | 12 922,2 | 12 826,2 | Уточненная посевная площадь сельскохозяйственных культур |
| одан: | | | | | | из нее: |
| Дәнді (күрішті қосқанда) және бұршақты дақылдар | 10 704,1 | 10 657,4 | 10 590,0 | 10 315,9 | 9 860,0 | Зерновые (включая рис) и бобовые культуры |
| Дәнділер және бұршақты дақылдар (күрішті қоспағанда) | 10 639,2 | 10 594,6 | 10 529,4 | 10 259,8 | 9 804,4 | Зерновые (за исключением риса) и бобовые культуры |
| одан: | | | | | | из них: |
| бидай | 9 504,0 | 9 331,1 | 9 076,6 | 8 913,1 | 8 401,1 | пшеница |
| жүгері (маис) | 15,0 | 17,9 | 15,6 | 18,7 | 24,3 | кукуруза (маис) |
| арпа | 783,4 | 850,3 | 962,7 | 927,4 | 1 019,9 | ячмень |
| қара бидай | 30,3 | 15,3 | 13,8 | 18,0 | 17,8 | рожь |

| | 2010 | 2011 | 2012 | 2013 | 2014 | |
|--------------------------------------------------------------------------|---------|---------|---------|---------|---------|-------------------------------------------------------------|
| сұлы | 95,3 | 88,0 | 111,5 | 139,2 | 123,1 | овес |
| қарақұмық | 33,1 | 25,4 | 31,3 | 33,9 | 29,8 | гречиха |
| тары | 26,0 | 27,2 | 20,1 | 26,3 | 25,9 | просо |
| кептірілген бұршақты көкөністер | 80,0 | 100,1 | 133,2 | 93,8 | 57,2 | овощи бобовые сушеные |
| Ақталмаған күріш | 64,9 | 62,8 | 60,7 | 56,1 | 55,6 | Рис, необрушенный |
| Картоп | 10,6 | 12,1 | 13,4 | 13,4 | 15,0 | Картофель |
| Майлы дақылдар | 960,7 | 907,9 | 988,3 | 1 098,7 | 1 341,0 | Культуры масличные |
| одан: | | | | | | из них: |
| соя бұршақтар | 14,7 | 20,7 | 19,7 | 23,9 | 31,7 | бобы соевые |
| күнбағыстың тұқымдары | 293,2 | 300,9 | 242,2 | 319,4 | 328,5 | семена подсолнечника |
| мақсары тұқымдары | 103,5 | 126,1 | 141,6 | 152,6 | 121,7 | семена сафлора |
| рапстың тұқымдары | 322,2 | 143,8 | 208,0 | 234,7 | 264,1 | семена рапса |
| шашақты зығырдың тұқымдары | 203,8 | 275,2 | 331,2 | 344,5 | 553,2 | семена льна-кудряша |
| Темекі | 0,0 | 0,0 | 0,0 | 0,0 | 0,0 | Табак |
| Қант қызылшасы | 2,8 | 3,9 | 2,9 | 0,4 | 0,5 | Свекла сахарная |
| Мал азықтық дақылдар | 1 407,3 | 1 290,0 | 1 304,3 | 1 472,0 | 1 587,0 | Культуры кормовые |
| одан: | | | | | | из них: |
| азықтық жүгері | 56,1 | 62,5 | 56,9 | 62,6 | 57,2 | кукуруза на корм |
| бір жылдық шөптер | 194,9 | 188,8 | 227,6 | 323,1 | 388,3 | однолетние травы |
| көпжылдық шөптер | 1 148,9 | 1 031,0 | 998,2 | 1 066,3 | 1 108,5 | многолетние травы |
| Мақта | 7,1 | 8,4 | 6,4 | 6,6 | 6,5 | Хлопок |
| Ашық топырақта өсірілген көкөністер | 6,6 | 8,7 | 9,1 | 8,7 | 8,0 | Овощи открытого грунта |
| Бақша дақылдары | 4,8 | 5,6 | 8,0 | 6,0 | 8,1 | Культуры бахчевые |
| Жүзімдік | 5,3 | 5,8 | 6,2 | 5,7 | 6,2 | Виноградники |
| Шекілдеуік пен дәнекті жемістер көшеттері | 4,9 | 5,4 | 6,2 | 6,1 | 5,7 | Семечковые и косточковые насаждения |
| Жидек ағаш | 0,2 | 0,1 | 0,1 | 0,1 | 0,1 | Ягодники |
| Жанғақ ағаш | 0,1 | 0,0 | 0,1 | 0,0 | 0,0 | Орехоплодные насаждения |
| шаруа немесе фермер қожалықтары крестьянские или фермерские хозяйства | | | | | | |
| Ауылшаруашылық дақылдарының нақтыланған егіс алқабы | 8 075,4 | 7 935,4 | 8 022,5 | 8 108,6 | 8 196,8 | Уточненная посевная площадь сельскохозяйственных культур |
| одан: | | | | | | из нее: |
| Дәнді (күрішті қосқанда) және бұршақты дақылдар | 5 901,9 | 5 552,4 | 5 658,6 | 5 553,4 | 5 424,6 | Зерновые (включая рис) и бобовые культуры |
| Дәнділер және бұршақты дақылдар (күрішті қоспағанда) | 5 872,8 | 5 521,7 | 5 626,1 | 5 519,6 | 5 382,6 | Зерновые (за исключением риса) и бобовые культуры |
| одан: | | | | | | из них: |
| бидай | 4 753,8 | 4 516,5 | 4 387,2 | 4 175,2 | 3 986,4 | пшеница |
| жүгері (маис) | 75,6 | 74,2 | 79,5 | 83,1 | 96,0 | кукуруза (маис) |
| арпа | 794,8 | 689,5 | 876,4 | 947,9 | 1 011,7 | ячмень |
| қара бидай | 20,3 | 12,1 | 20,2 | 22,0 | 25,9 | рожь |
| сұлы | 78,4 | 58,6 | 69,3 | 83,4 | 96,0 | овес |
| қарақұмық | 58,0 | 45,0 | 57,5 | 48,6 | 39,3 | гречиха |
| тары | 16,7 | 16,5 | 25,3 | 30,6 | 35,6 | просо |
| кептірілген бұршақты көкөністер | 11,4 | 11,5 | 12,9 | 11,9 | 9,5 | овощи бобовые сушеные |
| Ақталмаған күріш | 29,1 | 30,7 | 32,4 | 33,8 | 42,0 | Рис, необрушенный |

| | 2010 | 2011 | 2012 | 2013 | 2014 | |
|--------------------------|---------|---------|---------|---------|---------|------------------------------|
| Картоп | 38,9 | 42,0 | 50,2 | 48,6 | 56,4 | Картофель |
| Майлы дақылдар | 783,3 | 905,4 | 862,9 | 878,7 | 957,0 | Культуры масличные |
| одан: | | | | | | из них: |
| соя бұршақтар | 46,1 | 50,1 | 64,2 | 78,0 | 86,4 | бобы соевые |
| күнбағыстың | | | | | | |
| тұқымдары | 573,9 | 651,7 | 551,1 | 556,5 | 516,7 | семена подсолнечника |
| мақсары тұқымдары | 97,3 | 124,6 | 131,2 | 142,4 | 147,4 | семена сафлора |
| рапстың тұқымдары | 29,0 | 12,9 | 20,0 | 28,4 | 39,7 | семена рапса |
| шашақты зығырдың | | | | | | |
| тұқымдары | 26,4 | 50,6 | 88,2 | 65,6 | 155,6 | семена льна-кудряша |
| Темекі | 1,5 | 1,2 | 1,2 | 1,1 | 0,5 | Табак |
| Қант қызылшасы | 8,4 | 14,2 | 8,9 | 2,3 | 0,7 | Свекла сахарная |
| Мал азықтық дақылдар | 1 114,6 | 1 160,6 | 1 181,3 | 1 366,8 | 1 500,3 | Культуры кормовые |
| одан: | | | | | | из них: |
| азықтық жүгері | 15,8 | 17,4 | 18,1 | 19,2 | 19,5 | кукуруза на корм |
| бір жылдық шөптер | 77,0 | 83,5 | 97,1 | 180,0 | 256,9 | однолетние травы |
| көпжылдық шөптер | 1 011,0 | 1 051,7 | 1 047,2 | 1 147,2 | 1 203,5 | многолетние травы |
| Мақта | 130,1 | 152,2 | 141,3 | 134,0 | 121,0 | Хлопок |
| Ашық топырақта өсірілген | | | | | | |
| көкөністер | 48,7 | 56,3 | 56,3 | 60,0 | 65,5 | Овощи открытого грунта |
| Бақша дақылдары | 46,8 | 50,1 | 61,2 | 63,4 | 70,7 | Культуры бахчевые |
| Жүзімдік | 6,0 | 5,7 | 6,9 | 6,5 | 6,6 | Виноградники |
| Шекілдеуік пен дәнекті | | | | | | Семечковые и косточковые |
| жемістер көшеттері | 18,6 | 18,2 | 19,5 | 18,7 | 19,8 | насаждения |
| Жидек ағаш | 0,1 | 0,2 | 0,3 | 0,8 | 0,2 | Ягодники |
| Жанғақ ағаш | 0,0 | 0,0 | 0,0 | 0,1 | 0,0 | Орехоплодные насаждения |
| жұртшылық шаруашылығы | | | | | | |
| хозяйства населения | | | | | | |
| Ауылшаруашылық | | | | | | |
| дақылдарының | | | | | | Уточненная посевная площадь |
| нақтыланған егіс алқабы | 258,0 | 253,3 | 245,3 | 240,2 | 221,6 | сельскохозяйственных культур |
| одан: | | | | | | из нее: |
| Дәнді (күрішті қосқанда) | | | | | | Зерновые (включая рис) и |
| және бұршақты дақылдар | 13,1 | 9,6 | 8,1 | 8,3 | 6,9 | бобовые культуры |
| Дәнділер және | | | | | | Зерновые (за |
| бұршақты дақылдар | | | | | | исключением риса) и |
| (күрішті қоспағанда) | 13,1 | 9,5 | 8,1 | 8,3 | 6,9 | бобовые культуры |
| одан: | | | | | | из них: |
| бидай | 3,9 | 1,3 | 0,2 | 0,4 | 0,0 | пшеница |
| жүгері (маис) | 7,0 | 6,5 | 6,4 | 6,6 | 6,0 | кукуруза (маис) |
| арпа | 1,0 | 0,5 | 0,2 | 0,2 | 0,0 | ячмень |
| сұлы | 0,1 | 0,1 | - | - | - | овес |
| қарақұмы | 0,0 | - | - | - | - | гречиха |
| тары | 0,7 | 0,7 | 0,8 | 0,8 | 0,4 | просо |
| кептірілген | | | | | | |
| бұршақты | | | | | | овощи бобовые |
| көкөністер | 0,3 | 0,3 | 0,2 | 0,3 | 0,2 | сушеные |
| Ақталмаған күріш | 0,0 | 0,0 | - | - | 0,0 | Рис, необрушенный |
| Картоп | 130,0 | 130,3 | 126,6 | 122,8 | 115,4 | Картофель |
| Майлы дақылдар | 4,1 | 2,9 | 2,7 | 3,5 | 1,4 | Культуры масличные |
| одан: | | | | | | из них: |
| соя бұршақтар | 1,1 | - | 1,4 | 1,3 | 0,5 | бобы соевые |
| күнбағыстың | | | | | | |
| тұқымдары | 2,2 | 1,9 | 1,3 | 1,5 | 0,9 | семена подсолнечника |
| мақсары тұқымдары | 0,8 | 1,0 | 0,1 | 0,6 | - | семена сафлора |
| Темекі | 0,1 | 0,0 | 0,0 | 0,0 | 0,0 | Табак |

| | 2010 | 2011 | 2012 | 2013 | 2014 | |
|-------------------------------------------|------|------|------|------|------|-------------------------------------|
| Қант қызылшасы | 0,0 | 0,1 | 0,0 | 0,0 | 0,0 | Свекла сахарная |
| Мал азықтық дақылдар | 33,7 | 33,7 | 31,8 | 28,0 | 22,6 | Культуры кормовые |
| одан: | | | | | | из них: |
| азықтық жүгері | 0,3 | 0,3 | 0,3 | 0,3 | 0,2 | кукуруза на корм |
| бір жылдық шөптер | 3,1 | 3,6 | 0,8 | 0,4 | 0,5 | однолетние травы |
| көпжылдық шөптер | 29,8 | 29,5 | 30,5 | 27,3 | 21,7 | многолетние травы |
| Мақта | 0,0 | 0,0 | 0,0 | 0,0 | 0,0 | Хлопок |
| Ашық топырақта өсірілген көкөністер | 65,0 | 63,7 | 63,3 | 64,4 | 64,2 | Овощи открытого грунта |
| Бақша дақылдары | 11,7 | 12,0 | 12,6 | 12,9 | 11,0 | Культуры бахчевые |
| Жүзімдік | 1,8 | 1,8 | 1,7 | 1,7 | 1,8 | Виноградники |
| Шежілдеуік пен дәнекті жемістер көшеттері | 14,7 | 14,6 | 14,2 | 14,1 | 14,0 | Семечковые и косточковые насаждения |
| Жидек ағаш | 2,5 | 2,4 | 2,4 | 2,6 | 2,3 | Ягодники |
| Жанғақ ағаш | 0,3 | 0,4 | 0,4 | 0,4 | 0,4 | Орехоплодные насаждения |

3.4 Өңірлер бөлінісіндегі ауыл шаруашылық дақылдарының нақтыланған егістік алқабы

Уточненная посевная площадь сельскохозяйственных культур в разрезе регионов

мың га

тыс. га

| | 2010 | 2011 | 2012 | 2013 | 2014 |
|-------------------------------------------------------------|----------|----------|----------|----------|----------|
| шаруашылықтардың барлық санаттары все категории хозяйств | | | | | |
| Қазақстан Республикасы | 21 438,7 | 21 083,0 | 21 190,7 | 21 271,0 | 21 244,6 |
| Ақмола | 4 921,2 | 4 659,7 | 4 758,4 | 4 724,4 | 4 832,2 |
| Ақтөбе | 848,3 | 731,0 | 719,5 | 650,6 | 623,8 |
| Алматы | 906,3 | 909,0 | 889,7 | 910,9 | 921,1 |
| Атырау | 6,2 | 6,3 | 5,2 | 6,0 | 6,5 |
| Батыс Қазақстан | 717,2 | 617,6 | 592,0 | 542,6 | 509,5 |
| Жамбыл | 497,3 | 513,8 | 527,3 | 543,4 | 580,5 |
| Қарағанды | 1 009,7 | 958,9 | 959,1 | 996,9 | 1 030,3 |
| Қостанай | 4 953,3 | 5 059,5 | 5 148,2 | 5 222,8 | 5 086,2 |
| Қызылорда | 160,9 | 164,0 | 159,8 | 157,5 | 158,4 |
| Маңғыстау | 0,8 | 0,8 | 0,8 | 0,4 | 1,6 |
| Оңтүстік Қазақстан | 697,2 | 733,1 | 742,2 | 774,3 | 782,4 |
| Павлодар | 1 001,9 | 1 063,1 | 970,8 | 1 082,3 | 1 042,5 |
| Солтүстік Қазақстан | 4 620,8 | 4 487,0 | 4 497,5 | 4 362,4 | 4 346,2 |
| Шығыс Қазақстан | 1 095,2 | 1 177,1 | 1 217,7 | 1 294,3 | 1 321,7 |
| Астана қаласы | 1,9 | 1,1 | 2,1 | 2,0 | 1,3 |
| Алматы қаласы | 0,5 | 1,0 | 0,6 | 0,2 | 0,3 |
| ауыл шаруашылығы кәсіпорындары сельхозпредприятия | | | | | |
| Қазақстан Республикасы | 13 105,3 | 12 894,3 | 12 922,9 | 12 922,2 | 12 826,2 |
| Ақмола | 3 786,2 | 3 598,5 | 3 632,6 | 3 644,4 | 3 721,4 |
| Ақтөбе | 493,5 | 464,2 | 446,7 | 414,3 | 356,6 |
| Алматы | 241,9 | 233,2 | 214,0 | 215,2 | 229,2 |
| Атырау | 2,4 | 2,4 | 1,4 | 1,8 | 1,8 |
| Батыс Қазақстан | 248,8 | 214,7 | 201,1 | 164,5 | 151,2 |
| Жамбыл | 112,8 | 107,1 | 111,8 | 102,2 | 97,0 |
| Қарағанды | 377,0 | 374,3 | 395,7 | 419,0 | 438,1 |
| Қостанай | 3 337,9 | 3 450,0 | 3 487,3 | 3 604,3 | 3 509,2 |

| | 2010 | 2011 | 2012 | 2013 | 2014 |
|---------------------------------------|---------|---------|---------|---------|---------|
| Қызылорда | 88,1 | 85,1 | 78,5 | 71,3 | 67,3 |
| Маңғыстау | 0,2 | 0,1 | 0,1 | 0,0 | 0,0 |
| Оңтүстік Қазақстан | 221,7 | 236,0 | 238,9 | 247,4 | 247,8 |
| Павлодар | 354,3 | 356,5 | 343,3 | 404,4 | 366,2 |
| Солтүстік Қазақстан | 3 485,3 | 3 395,3 | 3 379,5 | 3 229,1 | 3 231,8 |
| Шығыс Қазақстан | 353,7 | 376,2 | 390,4 | 402,9 | 407,8 |
| Астана қаласы | 1,2 | 0,4 | 1,3 | 1,3 | 0,6 |
| Алматы қаласы | 0,3 | 0,3 | 0,3 | - | 0,1 |
| шаруа немесе фермер қожалықтары | | | | | |
| крестьянские или фермерские хозяйства | | | | | |
| Қазақстан Республикасы | 8 075,4 | 7 935,4 | 8 022,5 | 8 108,6 | 8 196,8 |
| Ақмола | 1 116,2 | 1 042,7 | 1 107,4 | 1 063,2 | 1 092,3 |
| Ақтөбе | 343,9 | 255,9 | 261,7 | 229,1 | 259,8 |
| Алматы | 618,4 | 632,0 | 635,7 | 655,6 | 658,5 |
| Атырау | 1,5 | 1,6 | 1,3 | 2,3 | 2,8 |
| Батыс Қазақстан | 458,9 | 393,4 | 381,3 | 368,1 | 351,1 |
| Жамбыл | 365,8 | 388,0 | 397,5 | 422,8 | 465,0 |
| Қарағанды | 625,4 | 577,6 | 556,3 | 570,8 | 585,3 |
| Қостанай | 1 605,5 | 1 599,6 | 1 651,4 | 1 608,8 | 1 568,6 |
| Қызылорда | 46,3 | 50,2 | 51,9 | 57,8 | 68,4 |
| Маңғыстау | 0,6 | 0,6 | 0,7 | 0,4 | 1,5 |
| Оңтүстік Қазақстан | 437,8 | 459,9 | 467,7 | 491,9 | 501,4 |
| Павлодар | 638,8 | 697,7 | 618,9 | 669,7 | 669,3 |
| Солтүстік Қазақстан | 1 104,6 | 1 063,4 | 1 090,0 | 1 104,2 | 1 085,3 |
| Шығыс Қазақстан | 711,7 | 772,7 | 800,5 | 864,0 | 887,4 |
| Астана қаласы | 0,0 | - | 0,1 | 0,0 | 0,0 |
| Алматы қаласы | 0,0 | 0,1 | 0,1 | 0,0 | - |
| жұртшылық шаруашылығы | | | | | |
| хозяйства населения | | | | | |
| Қазақстан Республикасы | 258,0 | 253,3 | 245,3 | 240,2 | 221,6 |
| Ақмола | 18,8 | 18,5 | 18,5 | 16,7 | 18,4 |
| Ақтөбе | 10,9 | 10,9 | 11,1 | 7,2 | 7,3 |
| Алматы | 46,0 | 43,8 | 40,0 | 40,1 | 33,4 |
| Атырау | 2,3 | 2,3 | 2,5 | 1,9 | 1,9 |
| Батыс Қазақстан | 9,5 | 9,5 | 9,6 | 10,0 | 7,2 |
| Жамбыл | 18,7 | 18,7 | 17,9 | 18,4 | 18,5 |
| Қарағанды | 7,3 | 7,0 | 7,0 | 7,0 | 7,0 |
| Қостанай | 9,9 | 9,9 | 9,4 | 9,7 | 8,3 |
| Қызылорда | 26,5 | 28,7 | 29,4 | 28,5 | 22,8 |
| Маңғыстау | 0,0 | 0,1 | 0,0 | 0,0 | 0,0 |
| Оңтүстік Қазақстан | 37,7 | 37,2 | 35,6 | 35,0 | 33,2 |
| Павлодар | 8,8 | 8,9 | 8,6 | 8,2 | 7,0 |
| Солтүстік Қазақстан | 30,9 | 28,3 | 28,0 | 29,1 | 29,1 |
| Шығыс Қазақстан | 29,8 | 28,2 | 26,8 | 27,4 | 26,5 |
| Астана қаласы | 0,7 | 0,7 | 0,7 | 0,7 | 0,7 |
| Алматы қаласы | 0,2 | 0,6 | 0,2 | 0,2 | 0,2 |

3.5 Дәнді (күрішті қосқанда) және бұршақты дақылдардың нақтыланған егістік алқабы

Уточненная посевная площадь зерновых (включая рис) и бобовых культур

| мың га | тыс. га | | | | |
|---------------------------------------|----------|----------|----------|----------|----------|
| | 2010 | 2011 | 2012 | 2013 | 2014 |
| шаруашылықтардың барлық санаттары | | | | | |
| все категории хозяйств | | | | | |
| Қазақстан Республикасы | 16 619,1 | 16 219,4 | 16 256,7 | 15 877,6 | 15 291,5 |
| Ақмола | 4 433,7 | 4 278,9 | 4 353,7 | 4 252,0 | 4 173,4 |
| Ақтөбе | 731,6 | 588,5 | 578,9 | 491,0 | 447,4 |
| Алматы | 480,0 | 470,5 | 450,5 | 444,9 | 447,3 |
| Атырау | 0,1 | 2,1 | 0,5 | 0,5 | 0,4 |
| Батыс Қазақстан | 533,2 | 394,6 | 407,9 | 355,2 | 321,0 |
| Жамбыл | 239,5 | 234,2 | 239,0 | 243,8 | 257,7 |
| Қарағанды | 746,5 | 693,6 | 666,5 | 670,6 | 701,4 |
| Қостанай | 4 273,1 | 4 303,0 | 4 345,1 | 4 395,0 | 4 109,3 |
| Қызылорда | 85,5 | 87,0 | 84,2 | 79,3 | 87,2 |
| Оңтүстік Қазақстан | 213,2 | 213,1 | 186,4 | 218,0 | 239,8 |
| Павлодар | 491,4 | 538,5 | 557,8 | 595,1 | 660,8 |
| Солтүстік Қазақстан | 3 901,0 | 3 894,3 | 3 841,5 | 3 572,2 | 3 273,7 |
| Шығыс Қазақстан | 489,6 | 520,6 | 543,5 | 559,2 | 571,4 |
| Астана қаласы | 0,4 | 0,2 | 0,9 | 0,8 | 0,6 |
| Алматы қаласы | 0,3 | 0,3 | 0,3 | - | 0,1 |
| ауыл шаруашылығы кәсіпорындары | | | | | |
| сельхозпредприятия | | | | | |
| Қазақстан Республикасы | 10 704,1 | 10 657,4 | 10 590,0 | 10 315,9 | 9 860,0 |
| Ақмола | 3 370,0 | 3 282,6 | 3 298,7 | 3 245,0 | 3 165,7 |
| Ақтөбе | 414,1 | 371,9 | 355,5 | 312,9 | 256,1 |
| Алматы | 140,5 | 129,8 | 114,9 | 111,8 | 117,2 |
| Атырау | 0,1 | 2,1 | 0,5 | 0,5 | 0,4 |
| Батыс Қазақстан | 176,1 | 136,1 | 131,6 | 105,9 | 96,9 |
| Жамбыл | 78,0 | 71,6 | 71,9 | 59,1 | 62,3 |
| Қарағанды | 300,8 | 299,3 | 302,7 | 304,8 | 324,7 |
| Қостанай | 2 829,1 | 2 901,0 | 2 918,7 | 3 012,2 | 2 821,9 |
| Қызылорда | 56,3 | 55,1 | 53,0 | 45,9 | 46,9 |
| Оңтүстік Қазақстан | 111,0 | 117,4 | 96,4 | 115,4 | 121,8 |
| Павлодар | 199,5 | 210,8 | 229,6 | 234,3 | 245,8 |
| Солтүстік Қазақстан | 2 828,9 | 2 867,5 | 2 807,6 | 2 554,7 | 2 385,6 |
| Шығыс Қазақстан | 199,0 | 211,7 | 207,6 | 212,6 | 214,0 |
| Астана қаласы | 0,4 | 0,2 | 0,9 | 0,8 | 0,6 |
| Алматы қаласы | 0,3 | 0,3 | 0,3 | - | 0,1 |
| шаруа немесе фермер қожалықтары | | | | | |
| крестьянские или фермерские хозяйства | | | | | |
| Қазақстан Республикасы | 5 901,9 | 5 552,4 | 5 658,6 | 5 553,4 | 5 424,6 |
| Ақмола | 1 063,7 | 996,3 | 1 055,0 | 1 007,0 | 1 007,7 |
| Ақтөбе | 317,5 | 216,6 | 223,5 | 178,0 | 191,3 |
| Алматы | 337,3 | 339,5 | 334,5 | 332,0 | 329,2 |
| Атырау | - | - | - | 0,0 | - |
| Батыс Қазақстан | 357,1 | 258,5 | 276,3 | 249,3 | 224,0 |
| Жамбыл | 159,7 | 161,0 | 165,8 | 183,4 | 194,3 |
| Қарағанды | 445,7 | 394,3 | 363,7 | 365,8 | 376,7 |
| Қостанай | 1 444,0 | 1 402,0 | 1 426,4 | 1 382,8 | 1 287,4 |
| Қызылорда | 27,6 | 30,5 | 29,7 | 32,0 | 39,3 |

| | 2010 | 2011 | 2012 | 2013 | 2014 |
|----------------------------------------------|---------|---------|---------|---------|-------|
| Оңтүстік Қазақстан | 97,9 | 90,7 | 86,0 | 98,4 | 114,1 |
| Павлодар | 291,9 | 327,6 | 328,1 | 360,8 | 415,0 |
| Солтүстік Қазақстан | 1 069,6 | 1 026,8 | 1 033,9 | 1 017,5 | 888,1 |
| Шығыс Қазақстан | 289,9 | 308,5 | 335,6 | 346,2 | 357,4 |
| Алматы қаласы | 0,0 | 0,0 | 0,0 | - | - |
| жұртшылық шаруашылығы хозяйства населения | | | | | |
| Қазақстан Республикасы | 13,1 | 9,6 | 8,1 | 8,3 | 6,9 |
| Ақтөбе | - | - | - | 0,0 | - |
| Алматы | 2,2 | 1,2 | 1,0 | 1,2 | 0,9 |
| Жамбыл | 1,8 | 1,6 | 1,3 | 1,2 | 1,1 |
| Қарағанды | 0,0 | 0,0 | 0,0 | 0,0 | 0,0 |
| Қостанай | - | 0,0 | 0,0 | 0,0 | 0,0 |
| Қызылорда | 1,6 | 1,4 | 1,5 | 1,3 | 1,0 |
| Оңтүстік Қазақстан | 4,3 | 5,0 | 4,0 | 4,1 | 3,9 |
| Солтүстік Қазақстан | 2,5 | - | - | - | - |
| Шығыс Қазақстан | 0,7 | 0,4 | 0,2 | 0,5 | 0,0 |

3.6 Бидайдың нақтыланған егістік алқабы Уточненная посевная площадь пшеницы

мың га

тыс. га

| | 2010 | 2011 | 2012 | 2013 | 2014 |
|-------------------------------------------------------------|----------|----------|----------|----------|----------|
| шаруашылықтардың барлық санаттары все категории хозяйств | | | | | |
| Қазақстан Республикасы | 14 261,7 | 13 848,9 | 13 464,0 | 13 088,7 | 12 387,6 |
| Ақмола | 4 080,9 | 3 962,4 | 3 935,4 | 3 796,2 | 3 663,4 |
| Ақтөбе | 633,5 | 523,1 | 452,4 | 382,3 | 342,7 |
| Алматы | 228,0 | 215,4 | 194,3 | 167,8 | 161,4 |
| Атырау | - | - | - | 0,1 | - |
| Батыс Қазақстан | 402,0 | 304,2 | 283,3 | 242,2 | 219,0 |
| Жамбыл | 132,7 | 123,7 | 109,3 | 105,0 | 111,0 |
| Қарағанды | 656,8 | 596,3 | 541,4 | 521,5 | 538,1 |
| Қостанай | 4 023,4 | 4 018,1 | 3 950,5 | 4 014,4 | 3 747,4 |
| Қызылорда | 5,3 | 6,7 | 5,8 | 3,6 | 4,1 |
| Оңтүстік Қазақстан | 167,5 | 168,2 | 127,7 | 160,2 | 153,2 |
| Павлодар | 361,4 | 417,2 | 400,7 | 391,8 | 456,1 |
| Солтүстік Қазақстан | 3 233,4 | 3 155,2 | 3 107,5 | 2 943,9 | 2 616,4 |
| Шығыс Қазақстан | 336,5 | 358,2 | 355,1 | 359,1 | 374,3 |
| Астана қаласы | 0,3 | 0,2 | 0,6 | 0,5 | 0,5 |
| Алматы қаласы | - | - | - | - | 0,0 |
| ауыл шаруашылығы кәсіпорындары сельхозпредприятия | | | | | |
| Қазақстан Республикасы | 9 504,0 | 9 331,1 | 9 076,5 | 8 913,1 | 8 401,1 |
| Ақмола | 3 117,8 | 3 047,0 | 2 986,7 | 2 915,9 | 2 800,3 |
| Ақтөбе | 364,0 | 328,7 | 288,3 | 254,8 | 215,4 |
| Алматы | 77,2 | 65,7 | 58,2 | 48,1 | 48,0 |
| Атырау | - | - | - | 0,1 | - |
| Батыс Қазақстан | 139,8 | 108,6 | 96,1 | 75,4 | 68,6 |
| Жамбыл | 48,8 | 46,0 | 40,3 | 28,7 | 32,5 |
| Қарағанды | 275,9 | 269,2 | 258,0 | 252,4 | 270,4 |
| Қостанай | 2 651,9 | 2 683,5 | 2 639,9 | 2 756,3 | 2 587,9 |

| | 2010 | 2011 | 2012 | 2013 | 2014 |
|--------------------------------------------------------------------------|----------------|----------------|----------------|----------------|----------------|
| Қызылорда | 3,0 | 3,5 | 3,6 | 2,1 | 2,6 |
| Оңтүстік Қазақстан | 101,2 | 104,4 | 77,7 | 96,7 | 90,9 |
| Павлодар | 148,2 | 160,6 | 162,3 | 150,6 | 167,0 |
| Солтүстік Қазақстан | 2 441,2 | 2 370,8 | 2 330,9 | 2 195,7 | 1 976,6 |
| Шығыс Қазақстан | 134,7 | 142,9 | 133,9 | 135,9 | 140,3 |
| Астана қаласы | 0,3 | 0,2 | 0,6 | 0,5 | 0,5 |
| Алматы қаласы | - | - | - | - | 0,0 |
| шаруа немесе фермер қожалықтары крестьянские или фермерские хозяйства | | | | | |
| Қазақстан Республикасы | 4 753,8 | 4 516,5 | 4 387,2 | 4 175,2 | 3 986,4 |
| Ақмола | 963,0 | 915,4 | 948,6 | 880,3 | 863,1 |
| Ақтөбе | 269,5 | 194,4 | 164,2 | 127,5 | 127,2 |
| Алматы | 150,8 | 149,7 | 136,1 | 119,7 | 113,4 |
| Батыс Қазақстан | 262,2 | 195,6 | 187,2 | 166,7 | 150,4 |
| Жамбыл | 83,9 | 77,7 | 69,0 | 76,4 | 78,5 |
| Қарағанды | 380,9 | 327,1 | 283,4 | 269,2 | 267,8 |
| Қостанай | 1 371,5 | 1 334,6 | 1 310,7 | 1 258,1 | 1 159,5 |
| Қызылорда | 2,3 | 3,2 | 2,2 | 1,5 | 1,5 |
| Оңтүстік Қазақстан | 65,4 | 62,8 | 49,9 | 63,5 | 62,2 |
| Павлодар | 213,2 | 256,6 | 238,4 | 241,2 | 289,1 |
| Солтүстік Қазақстан | 789,8 | 784,4 | 776,6 | 748,2 | 639,8 |
| Шығыс Қазақстан | 201,3 | 215,0 | 220,9 | 222,9 | 234,0 |
| жұртшылық шаруашылығы хозяйства населения | | | | | |
| Қазақстан Республикасы | 3,9 | 1,3 | 0,2 | 0,4 | 0,0 |
| Ақтөбе | - | - | - | 0,0 | - |
| Қызылорда | 0,0 | - | - | - | - |
| Оңтүстік Қазақстан | 1,0 | 1,0 | - | - | - |
| Солтүстік Қазақстан | 2,4 | - | - | - | - |
| Шығыс Қазақстан | 0,5 | 0,3 | 0,2 | 0,4 | 0,0 |

3.7 Жүгерінің (маис) нақтыланған егістік алқабы Уточненная посевная площадь кукурузы (маис)

| мың га | 2010 | 2011 | 2012 | 2013 | тыс. га 2014 |
|-------------------------------|-------------|-------------|--------------|--------------|-----------------|
| Қазақстан Республикасы | 97,6 | 98,6 | 101,5 | 108,5 | 126,3 |
| Ақтөбе | 0,1 | - | - | - | - |
| Алматы | 60,2 | 62,7 | 66,0 | 67,8 | 69,5 |
| Батыс Қазақстан | - | 0,0 | - | - | - |
| Жамбыл | 9,8 | 10,2 | 10,3 | 13,7 | 15,7 |
| Қарағанды | - | - | - | 0,0 | - |
| Қостанай | 0,4 | - | - | 0,1 | 0,2 |
| Қызылорда | 1,1 | 0,7 | 0,7 | 0,7 | 0,7 |
| Оңтүстік Қазақстан | 25,6 | 24,9 | 24,4 | 25,1 | 38,0 |
| Шығыс Қазақстан | 0,4 | 0,1 | 0,0 | 1,0 | 2,2 |

3.8 Арпаның нақтыланған егістік алқабы Уточненная посевная площадь ячменя

| мың га | тыс. га | | | | |
|-------------------------------|---------|---------|---------|---------|---------|
| | 2010 | 2011 | 2012 | 2013 | 2014 |
| Қазақстан Республикасы | 1 579,2 | 1 540,3 | 1 839,3 | 1 875,5 | 2 031,6 |
| Ақмола | 308,0 | 271,5 | 359,3 | 384,7 | 445,5 |
| Ақтөбе | 81,1 | 59,8 | 112,4 | 96,4 | 86,6 |
| Алматы | 173,3 | 174,1 | 172,2 | 191,2 | 199,6 |
| Атырау | 0,1 | 2,0 | 0,5 | 0,4 | 0,3 |
| Батыс Қазақстан | 108,3 | 74,6 | 101,5 | 78,8 | 67,9 |
| Жамбыл | 96,6 | 100,0 | 119,0 | 124,5 | 130,3 |
| Қарағанды | 83,0 | 86,0 | 105,3 | 128,4 | 141,7 |
| Қостанай | 155,5 | 180,8 | 253,2 | 252,5 | 256,0 |
| Қызылорда | 0,8 | 1,3 | 1,0 | 0,1 | 0,6 |
| Оңтүстік Қазақстан | 11,8 | 14,0 | 27,7 | 27,3 | 43,2 |
| Павлодар | 50,0 | 57,9 | 71,4 | 104,5 | 103,4 |
| Солтүстік Қазақстан | 435,7 | 436,9 | 418,4 | 373,0 | 435,6 |
| Шығыс Қазақстан | 74,7 | 81,1 | 97,1 | 113,4 | 120,8 |
| Астана қаласы | - | - | - | 0,3 | 0,1 |
| Алматы қаласы | 0,3 | 0,3 | 0,3 | - | 0,0 |

3.9 Қара бидайдың нақтыланған егістік алқабы Уточненная посевная площадь ржи

| мың га | тыс. га | | | | |
|-------------------------------|---------|------|------|------|------|
| | 2010 | 2011 | 2012 | 2013 | 2014 |
| Қазақстан Республикасы | 50,6 | 27,4 | 34,0 | 40,0 | 43,7 |
| Ақмола | 2,2 | 0,7 | 0,2 | 0,3 | 0,9 |
| Ақтөбе | 3,2 | 0,1 | 2,2 | - | 1,7 |
| Алматы | 0,9 | 0,7 | 0,2 | 0,1 | 0,0 |
| Батыс Қазақстан | 10,4 | 8,1 | 16,1 | 22,7 | 24,2 |
| Қарағанды | - | 0,0 | - | - | - |
| Қостанай | 0,9 | 0,0 | 0,0 | 0,7 | 0,9 |
| Оңтүстік Қазақстан | 0,0 | 0,0 | 0,0 | 0,0 | 0,0 |
| Павлодар | 5,1 | 2,1 | 1,9 | 1,6 | 3,4 |
| Солтүстік Қазақстан | 6,5 | 0,1 | 1,0 | 2,2 | 1,0 |
| Шығыс Қазақстан | 21,4 | 15,6 | 12,4 | 12,2 | 11,6 |

3.10 Сұлының нақтыланған егістік алқабы Уточненная посевная площадь овса

| мың га | тыс. га | | | | |
|-------------------------------|---------|-------|-------|-------|-------|
| | 2010 | 2011 | 2012 | 2013 | 2014 |
| Қазақстан Республикасы | 173,8 | 146,7 | 180,8 | 222,6 | 205,7 |
| Ақмола | 24,6 | 22,7 | 32,4 | 45,4 | 41,5 |
| Ақтөбе | 1,8 | 1,2 | 2,0 | 3,0 | 1,8 |
| Алматы | 2,6 | 2,7 | 2,4 | 2,6 | 1,9 |
| Батыс Қазақстан | 1,0 | 0,7 | 0,7 | 1,4 | 2,1 |
| Жамбыл | 0,0 | 0,0 | 0,0 | 0,0 | 0,0 |
| Қарағанды | 4,6 | 5,5 | 6,7 | 15,1 | 16,8 |
| Қостанай | 46,3 | 37,7 | 46,9 | 62,2 | 52,4 |

| | 2010 | 2011 | 2012 | 2013 | 2014 |
|---------------------|------|------|------|------|------|
| Қызылорда | - | - | - | - | 0,0 |
| Оңтүстік Қазақстан | 0,0 | - | - | 0,1 | - |
| Павлодар | 14,7 | 19,0 | 22,9 | 29,7 | 31,7 |
| Солтүстік Қазақстан | 65,6 | 42,4 | 47,1 | 45,1 | 38,5 |
| Шығыс Қазақстан | 12,6 | 14,8 | 19,4 | 18,0 | 18,9 |
| Астана қаласы | 0,1 | - | 0,3 | - | - |

3.11 Қарақұмықтың нақтыланған егістік алқабы Уточненная посевная площадь гречихи

мың га

тыс. га

| | 2010 | 2011 | 2012 | 2013 | 2014 |
|------------------------|------|------|------|------|------|
| Қазақстан Республикасы | 91,1 | 70,4 | 88,8 | 82,5 | 69,1 |
| Ақмола | 1,9 | 1,4 | 1,6 | 1,9 | 4,5 |
| Ақтөбе | - | 0,1 | 0,1 | - | - |
| Алматы | 0,4 | 0,6 | 1,0 | 0,9 | 0,2 |
| Батыс Қазақстан | - | 0,3 | 0,6 | 0,3 | 0,0 |
| Жамбыл | - | - | - | 0,0 | 0,0 |
| Қарағанды | - | - | 0,3 | 0,1 | - |
| Қостанай | 2,5 | 3,5 | 7,3 | 8,7 | 6,7 |
| Павлодар | 48,7 | 26,8 | 36,6 | 31,5 | 30,3 |
| Солтүстік Қазақстан | 2,0 | 3,4 | 3,9 | 3,3 | 1,6 |
| Шығыс Қазақстан | 35,6 | 34,3 | 37,4 | 35,8 | 25,7 |

3.12 Тарының нақтыланған егістік алқабы Уточненная посевная площадь проса

мың га

тыс. га

| | 2010 | 2011 | 2012 | 2013 | 2014 |
|------------------------|------|------|------|------|------|
| Қазақстан Республикасы | 43,4 | 44,4 | 46,2 | 57,7 | 61,9 |
| Ақмола | 2,8 | 1,2 | 1,3 | 1,0 | 1,0 |
| Ақтөбе | 4,4 | 4,0 | 6,4 | 6,6 | 14,6 |
| Алматы | 0,5 | 0,2 | 0,2 | 0,2 | 0,2 |
| Атырау | - | 0,0 | 0,0 | 0,1 | 0,1 |
| Батыс Қазақстан | 8,8 | 6,1 | 5,3 | 8,1 | 5,0 |
| Жамбыл | 0,3 | 0,0 | 0,3 | 0,4 | 0,4 |
| Қарағанды | - | - | 0,2 | 0,3 | 1,3 |
| Қостанай | 12,1 | 14,4 | 8,1 | 9,3 | 8,7 |
| Қызылорда | 0,8 | 0,8 | 0,9 | 0,7 | 0,6 |
| Оңтүстік Қазақстан | 1,4 | 0,6 | 0,7 | 0,4 | 0,5 |
| Павлодар | 8,9 | 12,1 | 17,3 | 25,4 | 23,4 |
| Солтүстік Қазақстан | 2,1 | 1,8 | 1,4 | 1,9 | 2,3 |
| Шығыс Қазақстан | 1,3 | 3,2 | 4,0 | 3,4 | 3,7 |

3.13 Кептірілген бұршақты көкөністердің нақтыланған егістік алқабы Уточненная посевная площадь овощей бобовых сушеных

мың га

тыс. га

| | 2010 | 2011 | 2012 | 2013 | 2014 |
|------------------------|------|-------|-------|-------|------|
| Қазақстан Республикасы | 91,7 | 111,9 | 146,3 | 106,0 | 66,9 |
| Ақмола | 12,5 | 17,8 | 20,3 | 16,8 | 14,9 |

| | 2010 | 2011 | 2012 | 2013 | 2014 |
|---------------------|------|------|------|------|------|
| Ақтөбе | 0,3 | 0,1 | 2,1 | 0,4 | 0,0 |
| Алматы | 0,0 | - | 0,0 | 0,2 | 0,2 |
| Батыс Қазақстан | 2,5 | 0,5 | 0,4 | 1,1 | 1,4 |
| Жамбыл | 0,1 | 0,2 | 0,0 | 0,1 | 0,1 |
| Қарағанды | 2,1 | 4,4 | 9,2 | 5,1 | 3,0 |
| Қостанай | 21,8 | 37,7 | 70,3 | 42,5 | 21,8 |
| Оңтүстік Қазақстан | 4,4 | 3,3 | 2,5 | 3,2 | 2,6 |
| Павлодар | 0,6 | 2,4 | 2,2 | 3,1 | 5,3 |
| Солтүстік Қазақстан | 40,8 | 39,3 | 32,5 | 28,0 | 12,4 |
| Шығыс Қазақстан | 6,6 | 6,2 | 6,8 | 5,5 | 5,2 |

3.14 Ақталмаған күріштің нақтыланған егістік алқабы Уточненная посевная площадь риса, необрушенного

Мың га

тыс. га

| | 2010 | 2011 | 2012 | 2013 | 2014 |
|-------------------------------|------|------|------|------|------|
| Қазақстан Республикасы | 94,0 | 93,5 | 93,1 | 89,9 | 97,6 |
| Алматы | 14,1 | 14,1 | 14,2 | 14,2 | 14,2 |
| Қызылорда | 77,4 | 77,4 | 75,6 | 74,0 | 81,2 |
| Оңтүстік Қазақстан | 2,5 | 2,0 | 3,3 | 1,7 | 2,3 |

3.15 Картоптың нақтыланған егістік алқабы Уточненная посевная площадь картофеля

Мың га

тыс. га

| | 2010 | 2011 | 2012 | 2013 | 2014 |
|-------------------------------------------------------------|-------|-------|-------|-------|-------|
| шаруашылықтардың барлық санаттары все категории хозяйств | | | | | |
| Қазақстан Республикасы | 179,5 | 184,4 | 190,2 | 184,8 | 186,8 |
| Ақмола | 18,2 | 17,6 | 18,6 | 17,0 | 18,4 |
| Ақтөбе | 8,2 | 8,2 | 8,3 | 5,3 | 5,2 |
| Алматы | 35,0 | 35,4 | 36,4 | 37,2 | 38,3 |
| Атырау | 0,9 | 0,9 | 1,0 | 1,0 | 1,4 |
| Батыс Қазақстан | 4,4 | 3,8 | 4,0 | 4,2 | 4,5 |
| Жамбыл | 6,0 | 7,5 | 8,1 | 7,5 | 8,6 |
| Қарағанды | 11,9 | 12,6 | 12,8 | 12,9 | 13,4 |
| Қостанай | 9,8 | 10,4 | 10,5 | 10,7 | 9,8 |
| Қызылорда | 7,8 | 8,8 | 8,5 | 7,8 | 5,5 |
| Маңғыстау | 0,0 | 0,0 | 0,0 | - | - |
| Оңтүстік Қазақстан | 12,4 | 13,6 | 14,7 | 14,1 | 14,8 |
| Павлодар | 13,1 | 14,0 | 16,0 | 15,1 | 14,6 |
| Солтүстік Қазақстан | 26,8 | 26,6 | 26,9 | 27,5 | 27,3 |
| Шығыс Қазақстан | 24,2 | 24,2 | 23,6 | 24,0 | 24,0 |
| Астана қаласы | 0,7 | 0,7 | 0,7 | 0,7 | 0,6 |
| Алматы қаласы | 0,1 | 0,1 | 0,1 | 0,1 | 0,1 |
| ауыл шаруашылығы кәсіпорындары сельхозпредприятия | | | | | |
| Қазақстан Республикасы | 10,6 | 12,1 | 13,4 | 13,4 | 15,0 |
| Ақмола | 1,4 | 1,2 | 1,8 | 1,6 | 1,8 |
| Ақтөбе | 0,3 | 0,4 | 0,3 | 0,3 | 0,3 |
| Алматы | 0,7 | 1,2 | 1,3 | 1,0 | 1,3 |

| | 2010 | 2011 | 2012 | 2013 | 2014 |
|---------------------------------------|--------------|--------------|--------------|--------------|--------------|
| Атырау | 0,0 | 0,1 | 0,0 | 0,0 | 0,1 |
| Батыс Қазақстан | 0,1 | 0,0 | 0,0 | 0,5 | 0,4 |
| Жамбыл | 0,3 | 0,3 | 0,4 | 0,3 | 0,3 |
| Қарағанды | 2,4 | 2,7 | 2,7 | 3,1 | 3,8 |
| Қостанай | 0,6 | 0,8 | 0,7 | 0,9 | 1,0 |
| Қызылорда | 0,0 | 0,0 | 0,0 | 0,0 | 0,0 |
| Оңтүстік Қазақстан | 0,9 | 1,2 | 1,1 | 0,9 | 1,1 |
| Павлодар | 1,0 | 1,3 | 1,7 | 2,0 | 2,6 |
| Солтүстік Қазақстан | 1,7 | 1,6 | 1,8 | 1,5 | 1,4 |
| Шығыс Қазақстан | 1,1 | 1,3 | 1,5 | 1,3 | 0,8 |
| Астана қаласы | 0,1 | 0,0 | 0,1 | 0,1 | 0,0 |
| шаруа немесе фермер қожалықтары | | | | | |
| крестьянские или фермерские хозяйства | | | | | |
| Қазақстан Республикасы | 38,9 | 42,0 | 50,2 | 48,6 | 56,4 |
| Ақмола | 1,4 | 1,2 | 1,8 | 1,8 | 1,6 |
| Ақтөбе | 0,7 | 0,7 | 0,8 | 0,6 | 0,5 |
| Алматы | 13,0 | 12,7 | 14,7 | 14,9 | 20,1 |
| Атырау | 0,2 | 0,2 | 0,3 | 0,6 | 0,9 |
| Батыс Қазақстан | 1,3 | 0,9 | 1,2 | 0,7 | 0,7 |
| Жамбыл | 1,6 | 2,9 | 3,6 | 3,3 | 4,6 |
| Қарағанды | 3,9 | 4,4 | 4,7 | 4,4 | 4,2 |
| Қостанай | 1,4 | 1,8 | 2,2 | 2,1 | 2,3 |
| Қызылорда | 0,3 | 0,1 | 0,2 | 0,2 | 0,2 |
| Маңғыстау | 0,0 | - | 0,0 | - | - |
| Оңтүстік Қазақстан | 6,3 | 7,3 | 8,5 | 7,6 | 8,3 |
| Павлодар | 4,7 | 5,3 | 7,1 | 6,4 | 6,5 |
| Солтүстік Қазақстан | 1,1 | 1,1 | 1,4 | 1,6 | 1,3 |
| Шығыс Қазақстан | 3,0 | 3,4 | 3,7 | 4,4 | 5,0 |
| Астана қаласы | 0,0 | - | 0,0 | 0,0 | 0,0 |
| Алматы қаласы | 0,0 | - | - | - | - |
| жұртшылық шаруашылығы | | | | | |
| хозяйства населения | | | | | |
| Қазақстан Республикасы | 130,0 | 130,3 | 126,6 | 122,8 | 115,4 |
| Ақмола | 15,4 | 15,2 | 15,0 | 13,5 | 15,0 |
| Ақтөбе | 7,2 | 7,1 | 7,2 | 4,4 | 4,4 |
| Алматы | 21,3 | 21,5 | 20,4 | 21,2 | 16,9 |
| Атырау | 0,7 | 0,6 | 0,7 | 0,4 | 0,5 |
| Батыс Қазақстан | 3,0 | 2,9 | 2,8 | 3,0 | 3,4 |
| Жамбыл | 4,1 | 4,3 | 4,1 | 3,9 | 3,7 |
| Қарағанды | 5,6 | 5,5 | 5,4 | 5,4 | 5,4 |
| Қостанай | 7,8 | 7,8 | 7,6 | 7,7 | 6,5 |
| Қызылорда | 7,5 | 8,7 | 8,3 | 7,6 | 5,3 |
| Маңғыстау | - | 0,0 | - | - | - |
| Оңтүстік Қазақстан | 5,2 | 5,1 | 5,1 | 5,6 | 5,4 |
| Павлодар | 7,4 | 7,4 | 7,2 | 6,7 | 5,5 |
| Солтүстік Қазақстан | 24,0 | 23,9 | 23,7 | 24,4 | 24,5 |
| Шығыс Қазақстан | 20,1 | 19,5 | 18,5 | 18,4 | 18,3 |
| Астана қаласы | 0,6 | 0,7 | 0,6 | 0,6 | 0,6 |
| Алматы қаласы | 0,1 | 0,1 | 0,1 | 0,1 | 0,1 |

3.16 Күнбағыс тұқымдарының нақтыланған егістік алқабы

Уточненная посевная площадь семян подсолнечника

Мың га

тыс. га

| | 2010 | 2011 | 2012 | 2013 | 2014 |
|--------------------------------------------------------------------------|-------|-------|-------|-------|-------|
| шаруашылықтардың барлық санаттары все категории хозяйств | | | | | |
| Қазақстан Республикасы | 869,3 | 954,5 | 794,6 | 877,4 | 846,1 |
| Ақмола | 54,5 | 73,8 | 54,2 | 81,8 | 59,1 |
| Ақтөбе | 23,9 | 53,0 | 40,2 | 41,0 | 29,1 |
| Алматы | 38,5 | 40,8 | 35,4 | 31,4 | 26,5 |
| Батыс Қазақстан | 51,7 | 77,7 | 38,4 | 40,3 | 24,2 |
| Жамбыл | 3,2 | 2,3 | 2,6 | 2,7 | 3,6 |
| Қарағанды | 5,3 | 0,0 | 0,0 | 0,6 | 0,0 |
| Қостанай | 31,0 | 46,9 | 36,8 | 88,8 | 138,1 |
| Қызылорда | 0,5 | 0,3 | 0,2 | 0,2 | 0,1 |
| Оңтүстік Қазақстан | 10,0 | 5,8 | 4,4 | 6,0 | 6,2 |
| Павлодар | 232,5 | 222,2 | 199,1 | 164,4 | 134,9 |
| Солтүстік Қазақстан | 53,5 | 30,0 | 22,9 | 35,8 | 44,9 |
| Шығыс Қазақстан | 364,6 | 401,7 | 360,3 | 384,4 | 379,5 |
| ауыл шаруашылығы кәсіпорындары сельхозпредприятия | | | | | |
| Қазақстан Республикасы | 293,2 | 300,9 | 242,2 | 319,4 | 328,5 |
| Ақмола | 48,9 | 65,4 | 48,0 | 73,5 | 52,8 |
| Ақтөбе | 12,4 | 27,6 | 20,4 | 27,8 | 17,4 |
| Алматы | 2,8 | 3,5 | 2,4 | 2,0 | 1,1 |
| Батыс Қазақстан | 15,3 | 22,6 | 11,2 | 11,9 | 8,0 |
| Жамбыл | 0,2 | 0,1 | 0,1 | 0,1 | 0,1 |
| Қарағанды | 4,0 | - | - | - | - |
| Қостанай | 15,7 | 20,7 | 19,6 | 45,2 | 76,2 |
| Оңтүстік Қазақстан | 1,0 | 0,7 | 0,7 | 1,2 | 1,6 |
| Павлодар | 48,9 | 33,4 | 22,3 | 22,2 | 25,7 |
| Солтүстік Қазақстан | 50,1 | 26,7 | 21,2 | 33,1 | 42,1 |
| Шығыс Қазақстан | 93,9 | 100,2 | 96,3 | 102,4 | 103,6 |
| шаруа немесе фермер қожалықтары крестьянские или фермерские хозяйства | | | | | |
| Қазақстан Республикасы | 573,9 | 651,7 | 551,1 | 556,5 | 516,7 |
| Ақмола | 5,6 | 8,4 | 6,2 | 8,3 | 6,3 |
| Ақтөбе | 11,5 | 25,4 | 19,9 | 13,2 | 11,7 |
| Алматы | 35,3 | 36,6 | 32,6 | 28,9 | 25,2 |
| Батыс Қазақстан | 36,4 | 55,1 | 27,2 | 28,5 | 16,2 |
| Жамбыл | 2,6 | 1,9 | 2,3 | 2,5 | 3,3 |
| Қарағанды | 1,3 | - | - | 0,6 | - |
| Қостанай | 15,3 | 26,2 | 17,2 | 43,5 | 62,0 |
| Қызылорда | 0,0 | - | - | 0,0 | - |
| Оңтүстік Қазақстан | 8,2 | 4,5 | 3,2 | 4,3 | 4,1 |
| Павлодар | 183,6 | 188,8 | 176,8 | 142,2 | 109,2 |
| Солтүстік Қазақстан | 3,4 | 3,3 | 1,7 | 2,7 | 2,8 |
| Шығыс Қазақстан | 270,7 | 301,5 | 264,0 | 281,8 | 275,9 |
| жұртшылық шаруашылығы хозяйства населения | | | | | |
| Қазақстан Республикасы | 2,2 | 1,9 | 1,3 | 1,5 | 0,9 |
| Алматы | 0,5 | 0,7 | 0,4 | 0,5 | 0,2 |

| | 2010 | 2011 | 2012 | 2013 | 2014 |
|--------------------|------|------|------|------|------|
| Жамбыл | 0,4 | 0,3 | 0,2 | 0,1 | 0,1 |
| Қарағанды | 0,0 | 0,0 | 0,0 | 0,0 | 0,0 |
| Қостанай | 0,0 | 0,0 | 0,0 | - | 0,0 |
| Қызылорда | 0,5 | 0,3 | 0,2 | 0,2 | 0,1 |
| Оңтүстік Қазақстан | 0,8 | 0,6 | 0,5 | 0,6 | 0,5 |
| Шығыс Қазақстан | 0,0 | 0,0 | 0,0 | 0,2 | 0,0 |

3.18 Темекінің нақтыланған егістік алқабы Уточненная посевная площадь табака

га

га

| | 2010 | 2011 | 2012 | 2013 | 2014 |
|--------------------------------------------------------------------------|---------|---------|---------|---------|-------|
| шаруашылықтардың барлық санаттары все категории хозяйств | | | | | |
| Қазақстан Республикасы | 1 589,3 | 1 242,0 | 1 275,1 | 1 189,0 | 541,4 |
| Алматы | 790,0 | 700,0 | 700,0 | 700,0 | - |
| Жамбыл | 90,0 | 22,0 | - | 8,0 | - |
| Оңтүстік Қазақстан | 709,3 | 520,0 | 575,1 | 481,0 | 541,4 |
| ауыл шаруашылығы кәсіпорындары сельхозпредприятия | | | | | |
| Қазақстан Республикасы | 22,8 | 2,0 | 19,0 | 3,0 | 9,0 |
| Алматы | 2,0 | - | - | - | - |
| Оңтүстік Қазақстан | 20,8 | 2,0 | 19,0 | 3,0 | 9,0 |
| шаруа немесе фермер қожалықтары крестьянские или фермерские хозяйства | | | | | |
| Қазақстан Республикасы | 1 513,5 | 1 207,0 | 1 223,1 | 1 148,0 | 485,8 |
| Алматы | 788,0 | 700,0 | 700,0 | 700,0 | - |
| Жамбыл | 90,0 | 22,0 | - | 8,0 | - |
| Оңтүстік Қазақстан | 635,5 | 485,0 | 523,1 | 440,0 | 485,8 |
| жұртшылық шаруашылығы хозяйства населения | | | | | |
| Қазақстан Республикасы | 53,0 | 33,0 | 33,0 | 38,0 | 46,6 |
| Оңтүстік Қазақстан | 53,0 | 33,0 | 33,0 | 38,0 | 46,6 |

3.19 Қант қызылшасының нақтыланған егістік алқабы Уточненная посевная площадь свеклы сахарной

га

га

| | 2010 | 2011 | 2012 | 2013 | 2014 |
|-------------------------------------------------------------|----------|----------|----------|---------|---------|
| шаруашылықтардың барлық санаттары все категории хозяйств | | | | | |
| Қазақстан Республикасы | 11 226,0 | 18 240,6 | 11 844,6 | 2 697,1 | 1 192,5 |
| Алматы | 4 838,0 | 11 074,4 | 6 295,0 | 1 630,7 | 438,1 |
| Жамбыл | 5 741,5 | 7 027,2 | 5 401,9 | 1 021,4 | 736,2 |
| Қызылорда | 2,0 | - | - | - | - |
| Оңтүстік Қазақстан | 644,5 | 139,0 | 147,7 | 45,0 | 18,2 |
| ауыл шаруашылығы кәсіпорындары сельхозпредприятия | | | | | |
| Қазақстан Республикасы | 2 791,0 | 3 899,0 | 2 886,5 | 391,0 | 513,0 |
| Алматы | 891,0 | 1 977,0 | 1 333,0 | 186,0 | 80,0 |
| Жамбыл | 1 851,0 | 1 903,0 | 1 552,8 | 205,0 | 433,0 |
| Оңтүстік Қазақстан | 49,0 | 19,0 | 0,7 | - | - |

| | 2010 | 2011 | 2012 | 2013 | 2014 |
|--------------------------------------------------------------------------|---------|----------|---------|---------|-------|
| шаруа немесе фермер қожалықтары крестьянские или фермерские хозяйства | | | | | |
| Қазақстан Республикасы | 8 381,0 | 14 233,2 | 8 908,1 | 2 276,1 | 663,1 |
| Алматы | 3 893,0 | 8 989,0 | 4 912,0 | 1 414,7 | 358,1 |
| Жамбыл | 3 890,5 | 5 124,2 | 3 849,1 | 816,4 | 303,2 |
| Қызылорда | 2,0 | - | - | - | - |
| Оңтүстік Қазақстан | 595,5 | 120,0 | 147,0 | 45,0 | 1,8 |
| жұртшылық шаруашылығы хозяйства населения | | | | | |
| Қазақстан Республикасы | 54,0 | 108,4 | 50,0 | 30,0 | 16,4 |
| Алматы | 54,0 | 108,4 | 50,0 | 30,0 | - |
| Оңтүстік Қазақстан | - | - | - | - | 16,4 |

3.20 Мақтаның нақтыланған егістік алқабы Уточненная посевная площадь хлопка

мың га

тыс. га

| | 2010 | 2011 | 2012 | 2013 | 2014 |
|--------------------------------------------------------------------------|-------|-------|-------|-------|-------|
| шаруашылықтардың барлық санаттары все категории хозяйств | | | | | |
| Қазақстан Республикасы | 137,2 | 160,6 | 147,8 | 140,6 | 127,6 |
| Оңтүстік Қазақстан | 137,2 | 160,6 | 147,8 | 140,6 | 127,6 |
| ауыл шаруашылығы кәсіпорындары сельхозпредприятия | | | | | |
| Қазақстан Республикасы | 7,1 | 8,4 | 6,4 | 6,6 | 6,5 |
| Оңтүстік Қазақстан | 7,1 | 8,4 | 6,4 | 6,6 | 6,5 |
| шаруа немесе фермер қожалықтары крестьянские или фермерские хозяйства | | | | | |
| Қазақстан Республикасы | 130,1 | 152,2 | 141,3 | 134,0 | 121,0 |
| Оңтүстік Қазақстан | 130,1 | 152,2 | 141,3 | 134,0 | 121,0 |
| жұртшылық шаруашылығы хозяйства населения | | | | | |
| Қазақстан Республикасы | 0,0 | 0,0 | 0,0 | 0,0 | 0,0 |
| Оңтүстік Қазақстан | 0,0 | 0,0 | 0,0 | 0,0 | 0,0 |

3.21 Ашық топырақта өсірілген көкөністердің нақтыланған егістік алқабы Уточненная посевная площадь овощей открытого грунта

мың га

тыс. га

| | 2010 | 2011 | 2012 | 2013 | 2014 |
|-------------------------------------------------------------|-------|-------|-------|-------|-------|
| шаруашылықтардың барлық санаттары все категории хозяйств | | | | | |
| Қазақстан Республикасы | 120,3 | 128,7 | 128,7 | 133,1 | 137,7 |
| Ақмола | 4,2 | 4,2 | 4,4 | 4,2 | 4,5 |
| Ақтөбе | 4,4 | 4,6 | 4,7 | 3,5 | 3,5 |
| Алматы | 26,1 | 27,2 | 30,2 | 31,5 | 31,9 |
| Атырау | 2,4 | 2,3 | 2,2 | 2,2 | 2,3 |
| Батыс Қазақстан | 3,7 | 3,7 | 3,9 | 3,9 | 4,0 |
| Жамбыл | 20,1 | 21,8 | 19,9 | 22,7 | 25,3 |
| Қарағанды | 2,9 | 3,1 | 3,0 | 2,9 | 2,9 |
| Қостанай | 2,4 | 2,5 | 2,3 | 2,5 | 2,2 |
| Қызылорда | 6,3 | 6,9 | 6,2 | 6,2 | 4,8 |
| Маңғыстау | 0,4 | 0,4 | 0,3 | 0,2 | 0,4 |

| | 2010 | 2011 | 2012 | 2013 | 2014 |
|--------------------------------------------------------------------------|------|------|------|------|------|
| Оңтүстік Қазақстан | 29,8 | 33,5 | 32,5 | 33,5 | 35,0 |
| Павлодар | 3,5 | 4,4 | 5,2 | 5,5 | 6,1 |
| Солтүстік Қазақстан | 4,8 | 4,8 | 4,8 | 5,1 | 5,2 |
| Шығыс Қазақстан | 8,9 | 8,9 | 8,8 | 8,9 | 9,3 |
| Астана қаласы | 0,2 | 0,2 | 0,1 | 0,1 | 0,1 |
| Алматы қаласы | 0,2 | 0,2 | 0,2 | 0,2 | 0,2 |
| ауыл шаруашылығы кәсіпорындары сельхозпредприятия | | | | | |
| Қазақстан Республикасы | 6,6 | 8,7 | 9,1 | 8,7 | 8,0 |
| Ақмола | 0,3 | 0,3 | 0,3 | 0,4 | 0,5 |
| Ақтөбе | 0,1 | 0,2 | 0,0 | 0,1 | 0,1 |
| Алматы | 1,3 | 2,2 | 3,1 | 2,7 | 2,4 |
| Атырау | 0,2 | 0,2 | 0,1 | 0,1 | 0,2 |
| Батыс Қазақстан | 0,0 | 0,1 | 0,1 | 0,1 | 0,0 |
| Жамбыл | 1,2 | 1,1 | 1,2 | 1,4 | 1,3 |
| Қарағанды | 0,2 | 0,2 | 0,2 | 0,3 | 0,3 |
| Қостанай | 0,1 | 0,1 | 0,1 | 0,2 | 0,1 |
| Қызылорда | 0,0 | 0,0 | 0,0 | 0,0 | 0,0 |
| Маңғыстау | 0,1 | 0,0 | 0,0 | 0,0 | 0,0 |
| Оңтүстік Қазақстан | 2,5 | 3,4 | 3,0 | 2,9 | 2,3 |
| Павлодар | 0,0 | 0,1 | 0,1 | 0,1 | 0,3 |
| Солтүстік Қазақстан | 0,2 | 0,2 | 0,2 | 0,2 | 0,3 |
| Шығыс Қазақстан | 0,3 | 0,3 | 0,4 | 0,2 | 0,2 |
| Астана қаласы | 0,1 | 0,1 | 0,1 | - | 0,0 |
| шаруа немесе фермер қожалықтары крестьянские или фермерские хозяйства | | | | | |
| Қазақстан Республикасы | 48,7 | 56,3 | 56,3 | 60,0 | 65,5 |
| Ақмола | 0,5 | 0,5 | 0,6 | 0,6 | 0,6 |
| Ақтөбе | 0,8 | 0,8 | 0,8 | 0,7 | 0,6 |
| Алматы | 12,4 | 12,9 | 14,8 | 16,3 | 17,3 |
| Атырау | 0,9 | 0,7 | 0,7 | 0,9 | 0,9 |
| Батыс Қазақстан | 1,1 | 1,2 | 1,1 | 1,0 | 1,1 |
| Жамбыл | 11,4 | 13,0 | 11,5 | 13,6 | 15,4 |
| Қарағанды | 1,0 | 1,3 | 1,2 | 1,0 | 1,0 |
| Қостанай | 0,5 | 0,5 | 0,4 | 0,5 | 0,4 |
| Қызылорда | 0,5 | 0,3 | 0,3 | 0,1 | 0,2 |
| Маңғыстау | 0,3 | 0,3 | 0,3 | 0,2 | 0,4 |
| Оңтүстік Қазақстан | 15,9 | 19,7 | 19,1 | 19,2 | 21,0 |
| Павлодар | 2,1 | 2,8 | 3,7 | 3,9 | 4,3 |
| Солтүстік Қазақстан | 0,2 | 0,3 | 0,2 | 0,2 | 0,3 |
| Шығыс Қазақстан | 1,1 | 1,7 | 1,7 | 1,8 | 2,0 |
| Астана қаласы | - | - | - | 0,0 | - |
| Алматы қаласы | - | 0,0 | - | - | - |
| жұртшылық шаруашылығы хозяйства населения | | | | | |
| Қазақстан Республикасы | 65,0 | 63,7 | 63,3 | 64,4 | 64,2 |
| Ақмола | 3,4 | 3,3 | 3,5 | 3,2 | 3,4 |
| Ақтөбе | 3,5 | 3,6 | 3,8 | 2,7 | 2,8 |
| Алматы | 12,4 | 12,1 | 12,3 | 12,5 | 12,2 |
| Атырау | 1,3 | 1,4 | 1,5 | 1,2 | 1,2 |
| Батыс Қазақстан | 2,6 | 2,4 | 2,6 | 2,8 | 2,9 |
| Жамбыл | 7,5 | 7,6 | 7,3 | 7,7 | 8,6 |
| Қарағанды | 1,7 | 1,6 | 1,6 | 1,6 | 1,6 |
| Қостанай | 1,8 | 1,8 | 1,7 | 1,8 | 1,7 |

| | 2010 | 2011 | 2012 | 2013 | 2014 |
|---------------------|------|------|------|------|------|
| Қызылорда | 5,8 | 6,6 | 5,9 | 6,1 | 4,6 |
| Маңғыстау | 0,0 | 0,1 | 0,0 | 0,0 | 0,0 |
| Оңтүстік Қазақстан | 11,4 | 10,3 | 10,5 | 11,4 | 11,7 |
| Павлодар | 1,4 | 1,4 | 1,4 | 1,5 | 1,5 |
| Солтүстік Қазақстан | 4,4 | 4,3 | 4,3 | 4,7 | 4,6 |
| Шығыс Қазақстан | 7,5 | 6,9 | 6,7 | 6,9 | 7,1 |
| Астана қаласы | 0,1 | 0,1 | 0,1 | 0,1 | 0,1 |
| Алматы қаласы | 0,2 | 0,2 | 0,2 | 0,2 | 0,2 |

3.22 Бақша дақылдарының нақтыланған егістік алқабы Уточненная посевная площадь культур бахчевых

мың га

тыс. га

| | 2010 | 2011 | 2012 | 2013 | 2014 |
|--------------------------------------------------------------------------|------|------|------|------|------|
| шаруашылықтардың барлық санаттары все категории хозяйств | | | | | |
| Қазақстан Республикасы | 63,3 | 67,7 | 81,8 | 82,3 | 89,8 |
| Ақмола | 0,0 | 0,0 | 0,0 | 0,0 | 0,0 |
| Ақтөбе | 0,3 | 0,6 | 0,5 | 0,5 | 0,5 |
| Алматы | 4,3 | 4,3 | 4,4 | 4,5 | 4,6 |
| Атырау | 0,6 | 0,7 | 0,8 | 0,7 | 0,8 |
| Батыс Қазақстан | 1,5 | 1,6 | 1,7 | 1,7 | 1,8 |
| Жамбыл | 8,3 | 9,9 | 7,7 | 8,6 | 11,1 |
| Қарағанды | 0,0 | 0,0 | 0,0 | 0,0 | 0,0 |
| Қостанай | 0,5 | 0,6 | 0,5 | 0,6 | 0,8 |
| Қызылорда | 8,1 | 8,2 | 8,5 | 8,4 | 7,6 |
| Маңғыстау | 0,5 | 0,4 | 0,4 | 0,3 | 1,1 |
| Оңтүстік Қазақстан | 36,2 | 38,3 | 54,3 | 52,8 | 57,6 |
| Павлодар | 1,1 | 1,0 | 0,9 | 1,3 | 1,1 |
| Шығыс Қазақстан | 1,9 | 2,1 | 2,1 | 2,9 | 2,8 |
| ауыл шаруашылығы кәсіпорындары сельхозпредприятия | | | | | |
| Қазақстан Республикасы | 4,8 | 5,6 | 8,0 | 6,0 | 8,1 |
| Ақмола | 0,0 | 0,0 | 0,0 | 0,0 | 0,0 |
| Ақтөбе | 0,0 | 0,1 | 0,1 | 0,0 | 0,0 |
| Алматы | 0,2 | 0,4 | 0,6 | 0,4 | 0,7 |
| Атырау | 0,0 | 0,0 | 0,0 | 0,0 | 0,0 |
| Батыс Қазақстан | 0,0 | 0,0 | 0,0 | 0,0 | 0,0 |
| Жамбыл | 0,7 | 0,6 | 0,6 | 0,5 | 1,0 |
| Қостанай | 0,1 | 0,2 | 0,1 | 0,1 | 0,2 |
| Қызылорда | 0,1 | 0,0 | 0,0 | 0,0 | 0,0 |
| Маңғыстау | 0,1 | 0,1 | 0,1 | 0,0 | 0,0 |
| Оңтүстік Қазақстан | 3,6 | 4,2 | 6,5 | 4,9 | 6,1 |
| Павлодар | 0,0 | 0,0 | 0,0 | 0,0 | - |
| Шығыс Қазақстан | 0,0 | 0,0 | 0,0 | 0,1 | 0,0 |
| шаруа немесе фермер қожалықтары крестьянские или фермерские хозяйства | | | | | |
| Қазақстан Республикасы | 46,8 | 50,1 | 61,2 | 63,4 | 70,7 |
| Ақмола | 0,0 | 0,0 | 0,0 | 0,0 | 0,0 |
| Ақтөбе | 0,2 | 0,4 | 0,4 | 0,4 | 0,4 |
| Алматы | 2,7 | 2,5 | 2,4 | 2,8 | 2,9 |
| Атырау | 0,3 | 0,4 | 0,4 | 0,4 | 0,5 |
| Батыс Қазақстан | 0,7 | 0,9 | 0,9 | 0,8 | 0,9 |

| | 2010 | 2011 | 2012 | 2013 | 2014 |
|----------------------------------------------|-------------|-------------|-------------|-------------|-------------|
| Жамбыл | 7,1 | 8,8 | 6,5 | 7,4 | 9,6 |
| Қарағанды | 0,0 | 0,0 | 0,0 | 0,0 | 0,0 |
| Қостанай | 0,2 | 0,2 | 0,2 | 0,3 | 0,5 |
| Қызылорда | 1,8 | 1,0 | 1,1 | 1,1 | 1,2 |
| Маңғыстау | 0,4 | 0,3 | 0,4 | 0,3 | 1,1 |
| Оңтүстік Қазақстан | 31,0 | 33,0 | 46,4 | 46,5 | 50,2 |
| Павлодар | 1,1 | 1,0 | 0,9 | 1,3 | 1,1 |
| Шығыс Қазақстан | 1,3 | 1,6 | 1,6 | 2,3 | 2,4 |
| жұртшылық шаруашылығы хозяйства населения | | | | | |
| Қазақстан Республикасы | 11,7 | 12,0 | 12,6 | 12,9 | 11,0 |
| Ақмола | 0,0 | 0,0 | 0,0 | 0,0 | 0,0 |
| Ақтөбе | 0,1 | 0,1 | 0,1 | 0,1 | 0,1 |
| Алматы | 1,4 | 1,4 | 1,4 | 1,3 | 1,0 |
| Атырау | 0,3 | 0,3 | 0,4 | 0,3 | 0,2 |
| Батыс Қазақстан | 0,8 | 0,7 | 0,8 | 0,9 | 0,9 |
| Жамбыл | 0,5 | 0,5 | 0,5 | 0,7 | 0,5 |
| Қарағанды | 0,0 | 0,0 | 0,0 | 0,0 | 0,0 |
| Қостанай | 0,2 | 0,2 | 0,1 | 0,2 | 0,1 |
| Қызылорда | 6,2 | 7,2 | 7,4 | 7,3 | 6,4 |
| Маңғыстау | - | 0,0 | - | 0,0 | 0,0 |
| Оңтүстік Қазақстан | 1,6 | 1,1 | 1,4 | 1,5 | 1,3 |
| Павлодар | 0,0 | 0,0 | 0,0 | 0,0 | 0,0 |
| Шығыс Қазақстан | 0,6 | 0,5 | 0,5 | 0,6 | 0,4 |

3.23 Мал азықтық дақылдардың нақтыланған егістік алқабы Уточненная посевная площадь культур кормовых

мың га

тыс. га

| | 2010 | 2011 | 2012 | 2013 | 2014 |
|-------------------------------------------------------------|----------------|----------------|----------------|----------------|----------------|
| шаруашылықтардың барлық санаттары все категории хозяйств | | | | | |
| Қазақстан Республикасы | 2 555,6 | 2 484,3 | 2 517,4 | 2 866,8 | 3 109,9 |
| Ақмола | 334,6 | 181,2 | 183,2 | 199,7 | 286,6 |
| Ақтөбе | 78,6 | 75,5 | 86,3 | 108,0 | 136,0 |
| Алматы | 223,8 | 216,2 | 219,6 | 230,2 | 234,6 |
| Атырау | 0,1 | 0,2 | - | 0,5 | 1,0 |
| Батыс Қазақстан | 91,8 | 97,8 | 108,6 | 121,9 | 141,2 |
| Жамбыл | 149,0 | 155,3 | 164,8 | 173,2 | 183,8 |
| Қарағанды | 242,0 | 241,4 | 259,4 | 278,2 | 285,3 |
| Қостанай | 512,4 | 544,6 | 570,0 | 580,5 | 601,1 |
| Қызылорда | 49,6 | 50,1 | 50,5 | 53,8 | 52,3 |
| Оңтүстік Қазақстан | 164,2 | 169,7 | 183,2 | 206,0 | 213,4 |
| Павлодар | 255,6 | 279,6 | 188,1 | 297,5 | 221,1 |
| Солтүстік Қазақстан | 253,1 | 262,5 | 240,8 | 319,7 | 443,1 |
| Шығыс Қазақстан | 200,2 | 210,2 | 262,6 | 297,0 | 310,4 |
| Астана қаласы | 0,6 | - | 0,3 | 0,4 | 0,0 |
| Алматы қаласы | - | - | - | 0,0 | - |
| ауыл шаруашылығы кәсіпорындары сельхозпредприятия | | | | | |
| Қазақстан Республикасы | 1 407,3 | 1 290,0 | 1 304,3 | 1 472,0 | 1 587,0 |
| Ақмола | 291,9 | 153,3 | 149,1 | 169,8 | 243,0 |
| Ақтөбе | 66,0 | 63,5 | 69,9 | 71,9 | 80,7 |

| | 2010 | 2011 | 2012 | 2013 | 2014 |
|--------------------------------------------------------------------------|----------------|----------------|----------------|----------------|----------------|
| Алматы | 60,2 | 57,2 | 58,7 | 56,8 | 65,6 |
| Атырау | - | - | - | 0,1 | 0,7 |
| Батыс Қазақстан | 37,0 | 38,5 | 42,0 | 41,4 | 42,3 |
| Жамбыл | 14,7 | 13,7 | 16,3 | 17,4 | 15,9 |
| Қарағанды | 69,4 | 65,3 | 76,0 | 85,6 | 86,3 |
| Қостанай | 402,0 | 417,8 | 438,8 | 453,3 | 462,2 |
| Қызылорда | 29,8 | 28,8 | 24,7 | 24,3 | 20,2 |
| Оңтүстік Қазақстан | 37,4 | 40,3 | 49,8 | 55,4 | 57,6 |
| Павлодар | 103,3 | 110,1 | 88,2 | 144,6 | 90,1 |
| Солтүстік Қазақстан | 241,1 | 247,7 | 218,9 | 276,2 | 350,4 |
| Шығыс Қазақстан | 53,9 | 53,8 | 71,6 | 74,6 | 71,9 |
| Астана қаласы | 0,6 | - | 0,3 | 0,4 | - |
| шаруа немесе фермер қожалықтары крестьянские или фермерские хозяйства | | | | | |
| Қазақстан Республикасы | 1 114,6 | 1 160,6 | 1 181,3 | 1 366,8 | 1 500,3 |
| Ақмола | 42,7 | 27,9 | 34,0 | 29,8 | 43,6 |
| Ақтөбе | 12,6 | 12,0 | 16,4 | 36,1 | 55,3 |
| Алматы | 156,5 | 152,2 | 157,8 | 171,4 | 167,2 |
| Атырау | 0,1 | 0,2 | - | 0,4 | 0,3 |
| Батыс Қазақстан | 51,7 | 55,8 | 63,2 | 77,1 | 98,9 |
| Жамбыл | 129,9 | 137,1 | 144,1 | 151,0 | 163,4 |
| Қарағанды | 172,6 | 176,1 | 183,4 | 192,5 | 198,9 |
| Қостанай | 110,4 | 126,8 | 131,2 | 127,2 | 138,9 |
| Қызылорда | 14,9 | 17,3 | 19,6 | 23,7 | 26,8 |
| Оңтүстік Қазақстан | 113,5 | 115,4 | 119,6 | 139,5 | 145,6 |
| Павлодар | 152,3 | 169,5 | 99,9 | 152,9 | 131,0 |
| Солтүстік Қазақстан | 12,0 | 14,8 | 21,9 | 43,5 | 92,6 |
| Шығыс Қазақстан | 145,4 | 155,5 | 190,2 | 221,5 | 237,8 |
| Астана қаласы | 0,0 | - | 0,0 | 0,0 | 0,0 |
| Алматы қаласы | - | - | - | 0,0 | - |
| жұртшылық шаруашылығы хозяйства населения | | | | | |
| Қазақстан Республикасы | 33,7 | 33,7 | 31,8 | 28,0 | 22,6 |
| Алматы | 7,1 | 6,8 | 3,1 | 2,0 | 1,8 |
| Атырау | 0,0 | 0,0 | - | 0,0 | - |
| Батыс Қазақстан | 3,1 | 3,5 | 3,4 | 3,4 | - |
| Жамбыл | 4,4 | 4,5 | 4,4 | 4,8 | 4,5 |
| Қызылорда | 4,9 | 4,0 | 6,1 | 5,9 | 5,4 |
| Оңтүстік Қазақстан | 13,3 | 14,0 | 13,9 | 11,1 | 10,3 |
| Павлодар | 0,0 | - | - | - | - |
| Шығыс Қазақстан | 0,9 | 0,9 | 0,9 | 1,0 | 0,7 |

3.24 Жүзімдіктер алқабы Площадь виноградников

га

га

| | 2010 | 2011 | 2012 | 2013 | 2014 |
|-------------------------------------------------------------|-----------------|-----------------|-----------------|-----------------|-----------------|
| шаруашылықтардың барлық санаттары все категории хозяйств | | | | | |
| Қазақстан Республикасы | 13 113,4 | 13 290,1 | 14 783,2 | 13 948,2 | 14 596,5 |
| Ақтөбе | 28,7 | 21,3 | 19,2 | 12,2 | 11,9 |
| Алматы | 4 805,6 | 4 825,4 | 4 712,6 | 4 719,4 | 4 743,5 |
| Атырау | 21,6 | 21,6 | 13,1 | 13,6 | 4,8 |

| | 2010 | 2011 | 2012 | 2013 | 2014 |
|--------------------------------------------------------------------------|---------|---------|---------|---------|---------|
| Батыс Қазақстан | 6,8 | 6,4 | 9,3 | 8,9 | 10,2 |
| Жамбыл | 459,0 | 520,5 | 564,3 | 513,4 | 499,9 |
| Қарағанды | 23,4 | 23,4 | 23,4 | 23,4 | 23,4 |
| Қостанай | 3,8 | 5,0 | 7,4 | 7,3 | 7,2 |
| Қызылорда | 117,7 | 117,0 | 204,4 | 73,9 | 43,7 |
| Маңғыстау | 2,0 | 0,1 | 2,7 | 2,0 | 1,4 |
| Оңтүстік Қазақстан | 7 555,2 | 7 652,0 | 9 125,8 | 8 497,9 | 9 167,1 |
| Павлодар | 0,8 | 5,6 | 5,5 | 0,1 | 0,2 |
| Шығыс Қазақстан | 59,3 | 62,4 | 66,1 | 46,9 | 54,1 |
| Астана қаласы | 0,1 | 0,1 | 0,1 | 0,2 | 0,1 |
| Алматы қаласы | 29,3 | 29,3 | 29,3 | 29,1 | 29,1 |
| ауыл шаруашылығы кәсіпорындары сельхозпредприятия | | | | | |
| Қазақстан Республикасы | 5 270,5 | 5 827,5 | 6 187,1 | 5 692,1 | 6 168,1 |
| Алматы | 3 018,4 | 2 994,5 | 2 937,4 | 2 927,9 | 2 887,9 |
| Атырау | 1,9 | 1,9 | 2,9 | - | - |
| Жамбыл | 128,0 | 188,0 | 203,0 | 203,0 | 203,0 |
| Маңғыстау | 2,0 | - | - | - | - |
| Оңтүстік Қазақстан | 2 119,9 | 2 642,9 | 3 043,8 | 2 561,2 | 3 077,2 |
| Шығыс Қазақстан | 0,2 | 0,2 | - | - | - |
| Алматы қаласы | - | 0,0 | 0,0 | 0,0 | - |
| шаруа немесе фермер қожалықтары крестьянские или фермерские хозяйства | | | | | |
| Қазақстан Республикасы | 6 004,8 | 5 693,2 | 6 857,8 | 6 509,8 | 6 634,3 |
| Алматы | 1 580,2 | 1 622,8 | 1 566,2 | 1 566,3 | 1 575,2 |
| Атырау | 18,5 | 18,5 | 9,0 | 9,0 | 0,0 |
| Жамбыл | 218,7 | 160,8 | 188,3 | 188,1 | 173,3 |
| Қызылорда | 72,5 | 72,5 | 160,0 | 28,0 | 9,0 |
| Маңғыстау | - | - | 2,5 | 1,5 | 1,0 |
| Оңтүстік Қазақстан | 4 099,9 | 3 800,6 | 4 913,8 | 4 716,8 | 4 875,8 |
| Шығыс Қазақстан | 15,0 | 18,0 | 18,0 | - | - |
| жұртшылық шаруашылығы хозяйства населения | | | | | |
| Қазақстан Республикасы | 1 838,1 | 1 769,4 | 1 738,3 | 1 746,3 | 1 794,1 |
| Ақтөбе | 28,7 | 21,3 | 19,2 | 12,2 | 11,9 |
| Алматы | 207,0 | 208,1 | 209,0 | 225,2 | 280,4 |
| Атырау | 1,2 | 1,2 | 1,2 | 4,6 | 4,8 |
| Батыс Қазақстан | 6,8 | 6,4 | 9,3 | 8,9 | 10,2 |
| Жамбыл | 112,3 | 171,7 | 173,0 | 122,2 | 123,6 |
| Қарағанды | 23,4 | 23,4 | 23,4 | 23,4 | 23,4 |
| Қостанай | 3,8 | 5,0 | 7,4 | 7,3 | 7,2 |
| Қызылорда | 45,2 | 44,5 | 44,4 | 45,9 | 34,7 |
| Маңғыстау | - | 0,1 | 0,2 | 0,5 | 0,4 |
| Оңтүстік Қазақстан | 1 335,4 | 1 208,5 | 1 168,2 | 1 219,9 | 1 214,1 |
| Павлодар | 0,8 | 5,6 | 5,5 | 0,1 | 0,2 |
| Шығыс Қазақстан | 44,1 | 44,2 | 48,1 | 46,9 | 54,1 |
| Астана қаласы | 0,1 | 0,1 | 0,1 | 0,2 | 0,1 |
| Алматы қаласы | 29,3 | 29,3 | 29,3 | 29,0 | 29,1 |

3.25 Жеміс беретін жаста жүзімдіктердің алқабы Площадь виноградников в плодоносящем возрасте

га

га

| | 2010 | 2011 | 2012 | 2013 | 2014 |
|--------------------------------------------------------------------------|---------|----------|----------|----------|----------|
| шаруашылықтардың барлық санаттары все категории хозяйств | | | | | |
| Қазақстан Республикасы | 9 776,1 | 10 010,8 | 10 993,2 | 11 179,3 | 12 125,4 |
| Ақтөбе | 28,7 | 21,3 | 19,2 | 12,2 | 11,9 |
| Алматы | 4 377,5 | 4 596,2 | 4 603,4 | 4 615,9 | 4 706,7 |
| Атырау | 5,9 | 6,1 | 6,3 | 7,6 | 4,0 |
| Батыс Қазақстан | 6,8 | 6,4 | 9,2 | 8,1 | 8,6 |
| Жамбыл | 116,3 | 179,0 | 313,2 | 352,7 | 343,3 |
| Қарағанды | 22,6 | 22,6 | 22,6 | 22,6 | 23,4 |
| Қостанай | 3,8 | 4,4 | 4,3 | 4,5 | 7,2 |
| Қызылорда | 60,6 | 59,9 | 46,7 | 57,1 | 41,7 |
| Маңғыстау | 2,0 | 0,1 | 2,7 | 2,0 | 1,4 |
| Оңтүстік Қазақстан | 5 062,5 | 5 017,4 | 5 866,6 | 6 020,5 | 6 893,9 |
| Павлодар | 0,8 | 5,6 | 5,5 | 0,1 | 0,2 |
| Шығыс Қазақстан | 59,2 | 62,4 | 64,1 | 46,9 | 54,1 |
| Астана қаласы | 0,1 | 0,1 | 0,1 | 0,2 | 0,1 |
| Алматы қаласы | 29,3 | 29,3 | 29,3 | 29,0 | 29,0 |
| ауыл шаруашылығы кәсіпорындары сельхозпредприятия | | | | | |
| Қазақстан Республикасы | 3 903,7 | 4 242,9 | 4 442,2 | 4 443,0 | 4 915,3 |
| Алматы | 2 618,9 | 2 813,3 | 2 857,3 | 2 849,4 | 2 874,4 |
| Атырау | 1,7 | 1,9 | 2,1 | - | - |
| Жамбыл | 0,0 | - | - | 75,0 | 75,0 |
| Маңғыстау | 2,0 | - | - | - | - |
| Оңтүстік Қазақстан | 1 280,9 | 1 427,5 | 1 582,7 | 1 518,6 | 1 965,9 |
| Шығыс Қазақстан | 0,2 | 0,2 | - | - | - |
| Алматы қаласы | - | 0,0 | 0,0 | 0,0 | - |
| шаруа немесе фермер қожалықтары крестьянские или фермерские хозяйства | | | | | |
| Қазақстан Республикасы | 4 207,5 | 4 056,5 | 4 886,0 | 5 118,8 | 5 591,0 |
| Алматы | 1 572,0 | 1 575,0 | 1 537,2 | 1 555,3 | 1 552,4 |
| Атырау | 3,0 | 3,0 | 3,0 | 3,0 | - |
| Жамбыл | 7,3 | 9,5 | 142,2 | 161,4 | 150,4 |
| Қызылорда | 16,0 | 16,0 | 3,2 | 14,0 | 9,0 |
| Маңғыстау | - | - | 2,5 | 1,5 | 1,0 |
| Оңтүстік Қазақстан | 2 594,2 | 2 435,0 | 3 179,9 | 3 383,5 | 3 878,3 |
| Шығыс Қазақстан | 15,0 | 18,0 | 18,0 | - | - |
| жұртшылық шаруашылығы хозяйства населения | | | | | |
| Қазақстан Республикасы | 1 664,9 | 1 711,4 | 1 665,1 | 1 617,5 | 1 619,0 |
| Ақтөбе | 28,7 | 21,3 | 19,2 | 12,2 | 11,9 |
| Алматы | 186,6 | 207,9 | 208,9 | 211,2 | 280,0 |
| Атырау | 1,2 | 1,2 | 1,2 | 4,6 | 3,9 |
| Батыс Қазақстан | 6,8 | 6,4 | 9,2 | 8,1 | 8,6 |
| Жамбыл | 109,0 | 169,5 | 171,0 | 116,2 | 117,9 |
| Қарағанды | 22,6 | 22,6 | 22,6 | 22,6 | 23,4 |
| Қостанай | 3,8 | 4,4 | 4,3 | 4,5 | 7,2 |
| Қызылорда | 44,6 | 43,9 | 43,5 | 43,1 | 32,7 |
| Маңғыстау | - | 0,1 | 0,2 | 0,5 | 0,4 |
| Оңтүстік Қазақстан | 1 187,4 | 1 154,9 | 1 104,0 | 1 118,4 | 1 049,7 |
| Павлодар | 0,8 | 5,6 | 5,5 | 0,1 | 0,2 |
| Шығыс Қазақстан | 44,0 | 44,2 | 46,1 | 46,9 | 54,1 |
| Астана қаласы | 0,1 | 0,1 | 0,1 | 0,2 | 0,1 |
| Алматы қаласы | 29,3 | 29,3 | 29,3 | 28,9 | 29,0 |

3.26 Шекілдеуік пен дәнекті жемістер көшеттерінің алқабы

Площадь семечковых и косточковых насаждений

га

га

| | 2010 | 2011 | 2012 | 2013 | 2014 |
|---------------------------------------|----------|----------|----------|----------|----------|
| шаруашылықтардың барлық санаттары | | | | | |
| все категории хозяйств | | | | | |
| Қазақстан Республикасы | 38 236,9 | 38 164,9 | 39 903,6 | 38 915,4 | 39 579,9 |
| Ақмола | 502,0 | 410,2 | 409,0 | 340,3 | 286,8 |
| Ақтөбе | 93,7 | 81,1 | 89,7 | 92,1 | 92,4 |
| Алматы | 14 372,6 | 14 767,0 | 15 339,2 | 16 100,9 | 15 887,9 |
| Атырау | 169,1 | 187,8 | 206,4 | 213,6 | 203,6 |
| Батыс Қазақстан | 555,2 | 323,5 | 537,7 | 523,5 | 496,9 |
| Жамбыл | 4 273,0 | 4 223,7 | 3 879,1 | 3 885,2 | 3 751,2 |
| Қарағанды | 230,8 | 231,0 | 230,6 | 229,7 | 229,2 |
| Қостанай | 321,7 | 315,4 | 354,7 | 348,9 | 371,9 |
| Қызылорда | 590,6 | 601,0 | 647,2 | 560,6 | 329,2 |
| Маңғыстау | 35,7 | 26,2 | 11,4 | 15,8 | 18,7 |
| Оңтүстік Қазақстан | 15 400,2 | 15 312,9 | 16 648,4 | 14 915,3 | 16 272,3 |
| Павлодар | 99,2 | 90,5 | 78,6 | 73,2 | 58,6 |
| Солтүстік Қазақстан | 380,3 | 385,2 | 306,9 | 363,6 | 345,1 |
| Шығыс Қазақстан | 816,9 | 814,1 | 769,0 | 859,9 | 815,9 |
| Астана қаласы | 62,3 | 62,8 | 63,3 | 60,1 | 56,5 |
| Алматы қаласы | 333,6 | 332,5 | 332,5 | 332,7 | 364,0 |
| ауыл шаруашылығы кәсіпорындары | | | | | |
| сельхозпредприятия | | | | | |
| Қазақстан Республикасы | 4 944,8 | 5 381,8 | 6 181,1 | 6 089,0 | 5 738,5 |
| Ақмола | 164,8 | 71,8 | 50,8 | 30,8 | 11,0 |
| Алматы | 1 783,3 | 1 845,0 | 2 299,2 | 2 336,2 | 1 987,9 |
| Атырау | 19,9 | 17,1 | 22,2 | 17,6 | 152,6 |
| Батыс Қазақстан | 5,0 | - | 150,0 | 150,0 | 150,0 |
| Жамбыл | 320,0 | 355,5 | 251,8 | 208,5 | 254,5 |
| Қостанай | 63,0 | 65,0 | 65,6 | 65,6 | 65,6 |
| Қызылорда | 57,0 | 57,0 | 29,0 | 29,0 | - |
| Маңғыстау | 3,0 | - | - | - | - |
| Оңтүстік Қазақстан | 2 489,4 | 2 911,0 | 3 287,3 | 3 245,8 | 3 079,9 |
| Солтүстік Қазақстан | 14,2 | 3,2 | 3,2 | 3,2 | 3,2 |
| Шығыс Қазақстан | 24,2 | 55,2 | 21,0 | 1,3 | 0,1 |
| Алматы қаласы | 1,0 | 1,0 | 1,0 | 1,0 | 33,7 |
| шаруа немесе фермер қожалықтары | | | | | |
| крестьянские или фермерские хозяйства | | | | | |
| Қазақстан Республикасы | 18 579,6 | 18 143,6 | 19 526,2 | 18 746,1 | 19 843,0 |
| Ақмола | 46,7 | 39,0 | 46,7 | - | - |
| Алматы | 8 430,8 | 8 767,8 | 8 974,2 | 9 383,8 | 9 257,7 |
| Атырау | 127,6 | 149,1 | 162,2 | 168,6 | 23,1 |
| Батыс Қазақстан | 221,0 | 16,5 | 53,5 | 55,0 | 55,0 |
| Жамбыл | 2 783,3 | 2 705,6 | 2 490,7 | 2 571,1 | 2 404,2 |
| Қостанай | - | - | 10,0 | 10,0 | 10,0 |
| Қызылорда | 80,9 | 74,2 | 198,8 | 106,2 | 95,0 |
| Маңғыстау | 24,7 | 8,2 | 9,7 | 13,0 | 14,6 |
| Оңтүстік Қазақстан | 6 648,0 | 6 184,6 | 7 407,9 | 6 167,1 | 7 716,7 |
| Солтүстік Қазақстан | 5,0 | 21,0 | - | - | - |
| Шығыс Қазақстан | 207,0 | 174,0 | 169,0 | 268,0 | 266,9 |
| Алматы қаласы | 4,6 | 3,6 | 3,6 | 3,3 | - |

| | 2010 | 2011 | 2012 | 2013 | 2014 |
|----------------------------------------------|----------|----------|----------|----------|----------|
| жұртшылық шаруашылығы хозяйства населения | | | | | |
| Қазақстан Республикасы | 14 712,5 | 14 639,5 | 14 196,4 | 14 080,3 | 13 998,4 |
| Ақмола | 290,5 | 299,4 | 311,5 | 309,5 | 275,8 |
| Ақтөбе | 93,7 | 81,1 | 89,7 | 92,1 | 92,4 |
| Алматы | 4 158,5 | 4 154,2 | 4 065,8 | 4 380,9 | 4 642,2 |
| Атырау | 21,6 | 21,6 | 22,0 | 27,4 | 27,9 |
| Батыс Қазақстан | 329,2 | 307,0 | 334,2 | 318,5 | 291,9 |
| Жамбыл | 1 169,7 | 1 162,6 | 1 136,6 | 1 105,6 | 1 092,5 |
| Қарағанды | 230,8 | 231,0 | 230,6 | 229,7 | 229,2 |
| Қостанай | 258,7 | 250,4 | 279,1 | 273,3 | 296,2 |
| Қызылорда | 452,7 | 469,8 | 419,4 | 425,4 | 234,2 |
| Маңғыстау | 8,0 | 18,0 | 1,7 | 2,9 | 4,1 |
| Оңтүстік Қазақстан | 6 262,8 | 6 217,3 | 5 953,3 | 5 502,5 | 5 475,8 |
| Павлодар | 99,2 | 90,5 | 78,6 | 73,2 | 58,6 |
| Солтүстік Қазақстан | 361,1 | 361,0 | 303,7 | 360,4 | 341,9 |
| Шығыс Қазақстан | 585,7 | 584,9 | 579,0 | 590,6 | 548,9 |
| Астана қаласы | 62,3 | 62,8 | 63,3 | 60,1 | 56,5 |
| Алматы қаласы | 328,0 | 327,9 | 327,9 | 328,4 | 330,3 |

3.27 Жеміс беретін жастағы шекілдеуік пен дәнекті жемістер көшеттерінің алқабы Площадь семечковых и косточковых насаждений в плодоносящем возрасте

га

га

| | 2010 | 2011 | 2012 | 2013 | 2014 |
|-------------------------------------------------------------|----------|----------|----------|----------|----------|
| шаруашылықтардың барлық санаттары все категории хозяйств | | | | | |
| Қазақстан Республикасы | 29 560,9 | 29 271,4 | 30 132,5 | 30 886,4 | 32 403,0 |
| Ақмола | 469,1 | 344,2 | 348,4 | 320,5 | 286,6 |
| Ақтөбе | 93,6 | 80,1 | 89,7 | 92,1 | 92,4 |
| Алматы | 12 746,5 | 13 075,0 | 13 100,1 | 13 396,6 | 13 802,9 |
| Атырау | 56,2 | 54,1 | 106,5 | 116,5 | 179,1 |
| Батыс Қазақстан | 322,7 | 285,9 | 349,2 | 359,7 | 301,0 |
| Жамбыл | 1 796,2 | 1 828,3 | 2 156,2 | 2 626,3 | 2 705,7 |
| Қарағанды | 219,8 | 219,8 | 219,3 | 219,1 | 226,9 |
| Қостанай | 274,8 | 270,2 | 281,6 | 272,5 | 307,5 |
| Қызылорда | 514,2 | 494,3 | 454,4 | 368,4 | 328,4 |
| Маңғыстау | 20,7 | 24,0 | 11,4 | 15,8 | 18,7 |
| Оңтүстік Қазақстан | 11 410,2 | 10 982,5 | 11 550,0 | 11 442,7 | 12 552,7 |
| Павлодар | 99,2 | 90,3 | 78,5 | 73,2 | 58,6 |
| Солтүстік Қазақстан | 358,1 | 348,7 | 287,6 | 337,6 | 343,0 |
| Шығыс Қазақстан | 815,9 | 811,2 | 735,8 | 858,8 | 784,3 |
| Астана қаласы | 61,1 | 62,2 | 62,2 | 59,7 | 56,4 |
| Алматы қаласы | 302,6 | 300,6 | 301,6 | 327,0 | 359,0 |
| ауыл шаруашылығы кәсіпорындары сельхозпредприятия | | | | | |
| Қазақстан Республикасы | 2 938,3 | 2 991,3 | 3 080,9 | 3 023,1 | 2 658,1 |
| Ақмола | 135,8 | 44,8 | 30,0 | 11,0 | 11,0 |
| Алматы | 976,2 | 1 056,3 | 1 081,4 | 1 050,7 | 700,7 |
| Атырау | 16,1 | 13,5 | 17,3 | 9,0 | 144,0 |
| Батыс Қазақстан | - | - | - | 19,0 | - |
| Жамбыл | 23,0 | 25,0 | 68,5 | 125,5 | 150,5 |

| | 2010 | 2011 | 2012 | 2013 | 2014 |
|--------------------------------------------------------------------------|-----------------|-----------------|-----------------|-----------------|-----------------|
| Қостанай | 28,0 | 30,0 | 30,0 | 28,0 | 28,0 |
| Қызылорда | 57,0 | 29,0 | 29,0 | 29,0 | - |
| Маңғыстау | 3,0 | - | - | - | - |
| Оңтүстік Қазақстан | 1 664,4 | 1 738,4 | 1 822,6 | 1 747,5 | 1 589,1 |
| Солтүстік Қазақстан | 9,6 | 1,1 | 1,1 | 1,1 | 1,1 |
| Шығыс Қазақстан | 24,2 | 52,2 | - | 1,3 | - |
| Алматы қаласы | 1,0 | 1,0 | 1,0 | 1,0 | 33,7 |
| шаруа немесе фермер қожалықтары крестьянские или фермерские хозяйства | | | | | |
| Қазақстан Республикасы | 12 893,0 | 12 798,2 | 13 942,1 | 14 683,5 | 16 163,2 |
| Ақмола | 46,7 | 4,0 | 7,7 | - | - |
| Алматы | 7 914,4 | 8 112,4 | 8 159,0 | 8 443,0 | 8 617,8 |
| Атырау | 21,6 | 22,1 | 69,0 | 80,1 | 10,1 |
| Батыс Қазақстан | 13,0 | 6,0 | 37,0 | 43,0 | 21,0 |
| Жамбыл | 645,2 | 680,9 | 1 011,4 | 1 472,8 | 1 518,3 |
| Қызылорда | 15,1 | 5,5 | 8,1 | 22,8 | 95,0 |
| Маңғыстау | 13,4 | 6,0 | 9,7 | 13,0 | 14,6 |
| Оңтүстік Қазақстан | 4 007,0 | 3 780,7 | 4 469,7 | 4 338,4 | 5 624,1 |
| Солтүстік Қазақстан | 5,0 | 4,0 | - | - | - |
| Шығыс Қазақстан | 207,0 | 174,0 | 167,0 | 268,0 | 262,4 |
| Алматы қаласы | 4,6 | 2,6 | 3,6 | 2,5 | - |
| жұртшылық шаруашылығы хозяйства населения | | | | | |
| Қазақстан Республикасы | 13 729,7 | 13 481,9 | 13 109,5 | 13 179,8 | 13 581,7 |
| Ақмола | 286,6 | 295,4 | 310,7 | 309,5 | 275,6 |
| Ақтөбе | 93,6 | 80,1 | 89,7 | 92,1 | 92,4 |
| Алматы | 3 856,0 | 3 906,3 | 3 859,7 | 3 902,9 | 4 484,4 |
| Атырау | 18,5 | 18,5 | 20,2 | 27,4 | 25,0 |
| Батыс Қазақстан | 309,7 | 279,9 | 312,2 | 297,7 | 280,0 |
| Жамбыл | 1 128,0 | 1 122,4 | 1 076,3 | 1 028,0 | 1 036,9 |
| Қарағанды | 219,8 | 219,8 | 219,3 | 219,1 | 226,9 |
| Қостанай | 246,8 | 240,2 | 251,6 | 244,5 | 279,5 |
| Қызылорда | 442,1 | 459,8 | 417,3 | 316,6 | 233,4 |
| Маңғыстау | 4,3 | 18,0 | 1,7 | 2,9 | 4,1 |
| Оңтүстік Қазақстан | 5 738,8 | 5 463,4 | 5 257,8 | 5 356,8 | 5 339,6 |
| Павлодар | 99,2 | 90,3 | 78,5 | 73,2 | 58,6 |
| Солтүстік Қазақстан | 343,5 | 343,6 | 286,5 | 336,5 | 341,9 |
| Шығыс Қазақстан | 584,7 | 585,0 | 568,8 | 589,5 | 521,9 |
| Астана қаласы | 61,1 | 62,2 | 62,2 | 59,7 | 56,4 |
| Алматы қаласы | 297,0 | 297,0 | 297,0 | 323,5 | 325,3 |

3.28 Жидек ағаштарының алқабы Площадь ягодников

га

га

| | 2010 | 2011 | 2012 | 2013 | 2014 |
|-------------------------------------------------------------|----------------|----------------|----------------|----------------|----------------|
| шаруашылықтардың барлық санаттары все категории хозяйств | | | | | |
| Қазақстан Республикасы | 2 836,4 | 2 666,4 | 2 858,3 | 3 485,6 | 2 589,6 |
| Ақмола | 528,3 | 365,0 | 317,8 | 252,4 | 259,8 |
| Ақтөбе | 117,2 | 100,0 | 114,8 | 124,1 | 124,2 |
| Алматы | 367,5 | 374,4 | 399,4 | 458,7 | 427,3 |

| | 2010 | 2011 | 2012 | 2013 | 2014 |
|---------------------------------------|---------|---------|---------|---------|---------|
| Атырау | 7,8 | 7,8 | 8,6 | 10,8 | 11,2 |
| Батыс Қазақстан | 114,6 | 112,6 | 153,3 | 146,2 | 151,4 |
| Жамбыл | 89,5 | 95,8 | 102,9 | 104,5 | 106,1 |
| Қарағанды | 302,8 | 303,0 | 302,9 | 301,9 | 302,7 |
| Қостанай | 214,4 | 188,8 | 198,5 | 200,9 | 202,8 |
| Қызылорда | 3,2 | 3,3 | 3,3 | 0,9 | 0,7 |
| Маңғыстау | 1,6 | 8,9 | 0,3 | 0,3 | 0,1 |
| Оңтүстік Қазақстан | 153,9 | 207,3 | 406,1 | 1 086,3 | 231,0 |
| Павлодар | 122,1 | 109,7 | 101,0 | 85,9 | 70,6 |
| Солтүстік Қазақстан | 327,0 | 305,0 | 282,9 | 256,7 | 260,7 |
| Шығыс Қазақстан | 378,6 | 376,5 | 358,6 | 348,7 | 336,5 |
| Астана қаласы | 45,9 | 46,3 | 45,8 | 45,3 | 42,3 |
| Алматы қаласы | 62,0 | 62,0 | 62,0 | 62,1 | 62,3 |
| ауыл шаруашылығы кәсіпорындары | | | | | |
| сельхозпредприятия | | | | | |
| Қазақстан Республикасы | 177,7 | 119,8 | 101,5 | 94,2 | 68,1 |
| Ақмола | 103,6 | 55,3 | 28,3 | 7,3 | 6,0 |
| Алматы | 13,0 | 14,5 | 17,3 | 34,8 | 7,2 |
| Атырау | 4,8 | 4,8 | 5,6 | - | - |
| Қарағанды | 2,0 | 2,0 | 2,0 | 0,1 | 0,1 |
| Қостанай | 27,5 | 25,5 | 25,5 | 25,5 | 25,5 |
| Оңтүстік Қазақстан | 7,6 | 8,5 | 18,9 | 23,6 | 25,2 |
| Солтүстік Қазақстан | 13,8 | 2,3 | 2,3 | 2,4 | 2,4 |
| Шығыс Қазақстан | 5,4 | 6,9 | 1,6 | 0,5 | 1,7 |
| шаруа немесе фермер қожалықтары | | | | | |
| крестьянские или фермерские хозяйства | | | | | |
| Қазақстан Республикасы | 131,6 | 171,5 | 345,5 | 802,6 | 198,9 |
| Ақмола | 22,7 | 13,0 | 22,7 | - | - |
| Алматы | 48,7 | 52,8 | 58,8 | 74,6 | 74,1 |
| Атырау | - | - | - | 2,4 | 2,4 |
| Қарағанды | - | - | - | 1,0 | 1,0 |
| Қызылорда | - | - | - | - | 0,5 |
| Оңтүстік Қазақстан | 16,7 | 73,2 | 262,6 | 723,1 | 119,9 |
| Солтүстік Қазақстан | 20,5 | 10,0 | - | - | - |
| Шығыс Қазақстан | 22,5 | 22,0 | 1,0 | 1,0 | 1,0 |
| Алматы қаласы | 0,5 | 0,5 | 0,5 | 0,5 | - |
| жұртшылық шаруашылығы | | | | | |
| хозяйства населения | | | | | |
| Қазақстан Республикасы | 2 527,1 | 2 375,1 | 2 411,3 | 2 588,8 | 2 322,6 |
| Ақмола | 402,0 | 296,7 | 266,8 | 245,1 | 253,8 |
| Ақтөбе | 117,2 | 100,0 | 114,8 | 124,1 | 124,2 |
| Алматы | 305,8 | 307,1 | 323,3 | 349,3 | 346,0 |
| Атырау | 3,0 | 3,0 | 3,0 | 8,4 | 8,8 |
| Батыс Қазақстан | 114,6 | 112,6 | 153,3 | 146,2 | 151,4 |
| Жамбыл | 89,5 | 95,8 | 102,9 | 104,5 | 106,1 |
| Қарағанды | 300,8 | 301,0 | 300,9 | 300,8 | 301,6 |
| Қостанай | 186,9 | 163,3 | 173,1 | 175,4 | 177,3 |
| Қызылорда | 3,2 | 3,3 | 3,3 | 0,9 | 0,2 |
| Маңғыстау | 1,6 | 8,9 | 0,3 | 0,3 | 0,1 |
| Оңтүстік Қазақстан | 129,6 | 125,6 | 124,6 | 339,6 | 85,9 |
| Павлодар | 122,1 | 109,7 | 101,0 | 85,9 | 70,6 |
| Солтүстік Қазақстан | 292,7 | 292,7 | 280,6 | 254,3 | 258,3 |

| | 2010 | 2011 | 2012 | 2013 | 2014 |
|-----------------|-------|-------|-------|-------|-------|
| Шығыс Қазақстан | 350,7 | 347,6 | 356,0 | 347,2 | 333,8 |
| Астана қаласы | 45,9 | 46,3 | 45,8 | 45,3 | 42,3 |
| Алматы қаласы | 61,5 | 61,5 | 61,5 | 61,6 | 62,3 |

3.29 Жеміс беретін жаста жидек ағаштарының алқабы Площадь ягодников в плодоносящем возрасте

га

га

| | 2010 | 2011 | 2012 | 2013 | 2014 |
|--------------------------------------------------------------------------|---------|---------|---------|---------|---------|
| шаруашылықтардың барлық санаттары все категории хозяйств | | | | | |
| Қазақстан Республикасы | 2 769,3 | 2 566,5 | 2 638,4 | 2 661,8 | 2 499,5 |
| Ақмола | 518,8 | 343,8 | 299,1 | 251,1 | 258,6 |
| Ақтөбе | 117,2 | 100,0 | 114,8 | 124,1 | 124,2 |
| Алматы | 353,1 | 354,4 | 373,7 | 413,0 | 413,5 |
| Атырау | 6,8 | 6,8 | 5,4 | 8,5 | 9,5 |
| Батыс Қазақстан | 113,1 | 111,2 | 152,1 | 138,4 | 149,0 |
| Жамбыл | 88,2 | 94,7 | 97,8 | 98,4 | 104,9 |
| Қарағанды | 296,6 | 299,1 | 296,7 | 297,7 | 298,4 |
| Қостанай | 205,0 | 176,4 | 182,3 | 176,0 | 181,1 |
| Қызылорда | 3,2 | 3,3 | 3,3 | 0,9 | 0,7 |
| Маңғыстау | 1,6 | 8,9 | 0,3 | 0,3 | 0,1 |
| Оңтүстік Қазақстан | 149,3 | 195,8 | 278,0 | 358,3 | 192,5 |
| Павлодар | 122,1 | 109,7 | 100,9 | 85,9 | 70,6 |
| Солтүстік Қазақстан | 311,7 | 283,2 | 271,6 | 255,2 | 259,4 |
| Шығыс Қазақстан | 378,3 | 374,2 | 358,2 | 348,7 | 334,6 |
| Астана қаласы | 45,2 | 45,9 | 45,1 | 45,3 | 42,2 |
| Алматы қаласы | 59,1 | 59,1 | 59,1 | 60,0 | 60,3 |
| ауыл шаруашылығы кәсіпорындары сельхозпредприятия | | | | | |
| Қазақстан Республикасы | 157,3 | 88,1 | 69,5 | 41,2 | 42,1 |
| Ақмола | 100,6 | 52,3 | 27,0 | 6,0 | 6,0 |
| Алматы | 12,3 | 7,8 | 6,2 | 7,9 | 5,4 |
| Атырау | 4,3 | 4,3 | 2,5 | - | - |
| Қарағанды | - | 2,0 | - | 0,1 | 0,1 |
| Қостанай | 20,5 | 14,5 | 18,3 | 16,0 | 16,0 |
| Оңтүстік Қазақстан | 5,1 | 1,5 | 12,9 | 9,6 | 13,2 |
| Солтүстік Қазақстан | 9,2 | 1,0 | 1,0 | 1,1 | 1,1 |
| Шығыс Қазақстан | 5,3 | 4,7 | 1,6 | 0,5 | 0,3 |
| шаруа немесе фермер қожалықтары крестьянские или фермерские хозяйства | | | | | |
| Қазақстан Республикасы | 126,4 | 143,2 | 206,6 | 264,5 | 176,7 |
| Ақмола | 22,7 | 2,3 | 9,7 | - | - |
| Алматы | 43,5 | 47,6 | 52,8 | 72,9 | 72,4 |
| Атырау | - | - | - | 2,4 | 2,4 |
| Қарағанды | - | - | - | 1,0 | 0,5 |
| Қызылорда | - | - | - | - | 0,5 |
| Оңтүстік Қазақстан | 16,7 | 70,8 | 142,6 | 186,7 | 99,9 |
| Солтүстік Қазақстан | 20,5 | - | - | - | - |
| Шығыс Қазақстан | 22,5 | 22,0 | 1,0 | 1,0 | 1,0 |
| Алматы қаласы | 0,5 | 0,5 | 0,5 | 0,5 | - |
| жұртшылық шаруашылығы хозяйства населения | | | | | |
| Қазақстан Республикасы | 2 485,6 | 2 335,2 | 2 362,3 | 2 356,1 | 2 280,7 |

| | 2010 | 2011 | 2012 | 2013 | 2014 |
|---------------------|-------|-------|-------|-------|-------|
| Ақмола | 395,5 | 289,2 | 262,4 | 245,1 | 252,6 |
| Ақтөбе | 117,2 | 100,0 | 114,8 | 124,1 | 124,2 |
| Алматы | 297,3 | 299,0 | 314,7 | 332,1 | 335,8 |
| Атырау | 2,5 | 2,5 | 2,9 | 6,1 | 7,1 |
| Батыс Қазақстан | 113,1 | 111,2 | 152,1 | 138,4 | 149,0 |
| Жамбыл | 88,2 | 94,7 | 97,8 | 98,4 | 104,9 |
| Қарағанды | 296,6 | 297,1 | 296,7 | 296,6 | 297,8 |
| Қостанай | 184,5 | 161,9 | 164,0 | 160,0 | 165,1 |
| Қызылорда | 3,2 | 3,3 | 3,3 | 0,9 | 0,2 |
| Маңғыстау | 1,6 | 8,9 | 0,3 | 0,3 | 0,1 |
| Оңтүстік Қазақстан | 127,5 | 123,5 | 122,5 | 162,0 | 79,4 |
| Павлодар | 122,1 | 109,7 | 100,9 | 85,9 | 70,6 |
| Солтүстік Қазақстан | 282,0 | 282,2 | 270,6 | 254,1 | 258,3 |
| Шығыс Қазақстан | 350,5 | 347,5 | 355,6 | 347,2 | 333,3 |
| Астана қаласы | 45,2 | 45,9 | 45,1 | 45,3 | 42,2 |
| Алматы қаласы | 58,6 | 58,6 | 58,6 | 59,6 | 60,3 |

3.30 Жаңғақ ағаштарының алқабы Площадь орехоплодных насаждений

га

га

| | 2010 | 2011 | 2012 | 2013 | 2014 |
|--------------------------------------------------------------------------|-------|-------|-------|-------|-------|
| шаруашылықтардың барлық санаттары все категории хозяйств | | | | | |
| Қазақстан Республикасы | 365,6 | 411,6 | 528,8 | 479,9 | 414,8 |
| Алматы | 29,1 | 29,1 | 34,1 | 35,5 | 19,5 |
| Жамбыл | 1,9 | 2,5 | 2,4 | 2,4 | 2,4 |
| Оңтүстік Қазақстан | 327,7 | 373,1 | 485,4 | 435,1 | 385,9 |
| Алматы қаласы | 6,9 | 6,9 | 6,9 | 6,9 | 7,0 |
| ауыл шаруашылығы кәсіпорындары сельхозпредприятия | | | | | |
| Қазақстан Республикасы | 37,9 | 39,5 | 147,0 | 14,0 | 7,5 |
| Алматы | - | - | 5,0 | 5,0 | - |
| Оңтүстік Қазақстан | 37,9 | 39,5 | 142,0 | 9,0 | 7,5 |
| шаруа немесе фермер қожалықтары крестьянские или фермерские хозяйства | | | | | |
| Қазақстан Республикасы | 31,9 | 32,9 | 18,7 | 131,8 | 10,7 |
| Алматы | 3,0 | 3,0 | 3,0 | 3,0 | 3,0 |
| Оңтүстік Қазақстан | 28,9 | 29,9 | 15,7 | 128,8 | 7,7 |
| жұртшылық шаруашылығы хозяйства населения | | | | | |
| Қазақстан Республикасы | 295,8 | 339,2 | 363,1 | 334,1 | 396,6 |
| Алматы | 26,1 | 26,1 | 26,1 | 27,5 | 16,5 |
| Жамбыл | 1,9 | 2,5 | 2,4 | 2,4 | 2,4 |
| Оңтүстік Қазақстан | 260,9 | 303,7 | 327,7 | 297,3 | 370,7 |
| Алматы қаласы | 6,9 | 6,9 | 6,9 | 6,9 | 7,0 |

2014 жылғы ауыл шаруашылығы дақылдарының нақтыланған егістік алқабының құрылымы

Структура уточненной посевной площади сельскохозяйственных культур в 2014 году

барлық егістік алқапқа пайызбен

в процентах ко всей посевной площади

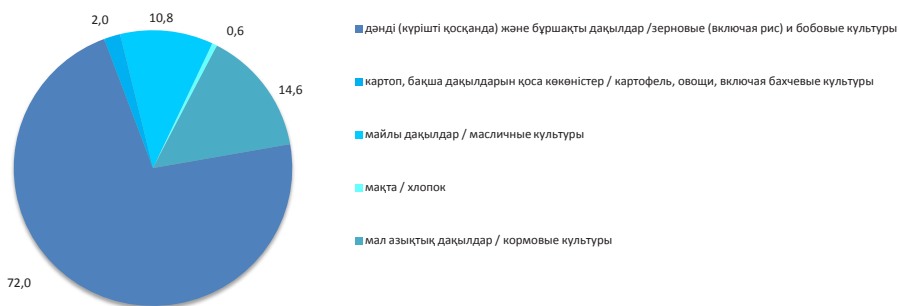

3.31 Жеке ауылшаруашылық дақылдарының жиналған алқабы

Убранный площадь отдельных сельскохозяйственных культур

мың га

тыс. га

| | 2010 | 2011 | 2012 | 2013 | 2014 | |
|-------------------------------------------------------------|----------|----------|----------|----------|----------|---------------------------------------------------|
| шаруашылықтардың барлық санаттары все категории хозяйств | | | | | | |
| Дәнді (күрішті қосқанда) және бұршақты дақылдар | 15 155,9 | 15 992,9 | 14 920,0 | 15 688,4 | 14 654,5 | Зерновые (включая рис) и бобовые культуры |
| Дәнділер және бұршақты дақылдар (күрішті қоспағанда) | 15 061,9 | 15 899,5 | 14 826,9 | 15 599,0 | 14 559,2 | Зерновые (за исключением риса) и бобовые культуры |
| одан: | | | | | | из них: |
| бидай | 13 138,0 | 13 686,4 | 12 410,9 | 12 953,5 | 11 923,1 | пшеница |
| жүгері (маис) | 95,6 | 96,7 | 100,3 | 107,9 | 125,7 | кукуруза (маис) |
| арпа | 1 332,8 | 1 515,3 | 1 634,0 | 1 836,7 | 1 909,4 | ячмень |
| қара бидай | 43,5 | 24,9 | 32,1 | 39,4 | 43,7 | рожь |
| сұлы | 162,8 | 143,4 | 165,4 | 220,5 | 192,2 | овес |
| қарақұмық | 63,8 | 67,0 | 76,2 | 81,5 | 64,4 | гречиха |
| тары | 26,7 | 39,4 | 35,4 | 54,2 | 43,1 | просо |
| кептірілген бұршақты көкөністер | 87,5 | 106,6 | 136,5 | 101,5 | 63,9 | овощи бобовые сушеные |
| Ақталмаған күріш | 94,0 | 93,3 | 93,0 | 89,4 | 95,3 | Рис, необрушенный |
| Картоп | 178,4 | 184,0 | 188,4 | 184,2 | 185,1 | Картофель |
| Майлы дақылдар | 1 553,2 | 1 708,3 | 1 608,8 | 1 869,3 | 1 981,8 | Культуры масличные |
| одан: | | | | | | из них: |
| соя бұршақтар | 61,6 | 70,1 | 84,3 | 103,1 | 116,3 | бобы соевые |
| күнбағыстың тұқымдары | 744,5 | 882,5 | 682,3 | 822,4 | 768,7 | семена подсолнечника |

| | 2010 | 2011 | 2012 | 2013 | 2014 | |
|--------------------------------|---------|----------|---------|----------|---------|--------------------|
| мақсары | | | | | | |
| тұқымдары | 194,0 | 241,5 | 243,4 | 276,5 | 251,0 | семена сафлора |
| рапстың | | | | | | |
| тұқымдары | 304,6 | 154,6 | 203,1 | 254,3 | 243,3 | семена рапса |
| шашақты | | | | | | |
| зығырдың | | | | | | семена льна- |
| тұқымдары | 225,2 | 309,7 | 369,6 | 384,3 | 556,1 | кудряша |
| Темекі | 1,6 | 1,2 | 1,3 | 1,2 | 0,5 | Табак |
| Қант қызылшасы | 8,7 | 10,6 | 9,0 | 2,4 | 1,0 | Свекла сахарная |
| Мал азықтық дақылдар | | | | | | Культуры кормовые |
| одан: | | | | | | из них: |
| азықтық жүгері | 69,2 | 78,0 | 72,4 | 81,5 | 75,2 | кукуруза на корм |
| біржылдық шөптер | 180,0 | 197,2 | 221,1 | 386,1 | 512,3 | однолетние травы |
| көпжылдық шөптер | 1 773,4 | 1 780,1 | 1 807,6 | 1 996,1 | 2 013,0 | многолетние травы |
| Мақта | 134,2 | 154,2 | 144,7 | 138,0 | 127,5 | Хлопок |
| Ашық топырақта | | | | | | Овощи открытого |
| өсірілген көкөністер | 119,4 | 127,9 | 128,3 | 132,0 | 136,5 | грунта |
| Бақша дақылдары | 63,2 | 67,1 | 79,8 | 80,6 | 88,8 | Культуры бахчевые |
| ауыл шаруашылығы кәсіпорындары | | | | | | |
| сельхозпредприятия | | | | | | |
| Дәнді (күрішті | | | | | | Зерновые (включая |
| қосқанда) және | | | | | | рис) и бобовые |
| бұршақты дақылдар | 9 905,8 | 10 511,9 | 9 761,2 | 10 205,4 | 9 411,8 | культуры |
| Дәнділер және | | | | | | Зерновые (за |
| бұршақты дақылдар | | | | | | исключением |
| (күрішті қоспағанда) | 9 840,9 | 10 449,0 | 9 700,6 | 10 149,8 | 9 358,3 | риса) и бобовые |
| одан: | | | | | | культуры |
| из них: | | | | | | |
| бидай | 8 877,9 | 9 233,7 | 8 400,5 | 8 833,5 | 8 062,8 | пшеница |
| жүгері (маис) | 14,4 | 17,0 | 15,1 | 18,5 | 23,8 | кукуруза (маис) |
| арпа | 660,0 | 833,1 | 862,9 | 908,5 | 942,0 | ячмень |
| қара бидай | 26,7 | 13,3 | 12,6 | 17,7 | 17,8 | рожь |
| сұлы | 87,9 | 85,9 | 98,6 | 137,7 | 113,9 | овес |
| қарақұмық | 26,6 | 24,2 | 25,7 | 32,9 | 28,5 | гречиха |
| тары | 19,0 | 23,5 | 17,3 | 24,5 | 16,5 | просо |
| кептірілген | | | | | | |
| бұршақты | | | | | | овощи бобовые |
| көкөністер | 77,2 | 94,8 | 124,7 | 89,6 | 54,4 | сушеные |
| Ақталмаған құрыш | 64,9 | 62,8 | 60,6 | 55,6 | 53,5 | Рис, |
| Картоп | 10,2 | 11,9 | 12,9 | 13,1 | 14,1 | необрушенный |
| Майлы дақылдар | 873,9 | 844,9 | 858,7 | 1 011,5 | 1 097,9 | Картофель |
| одан: | | | | | | Культуры масличные |
| из них: | | | | | | |
| соя бұршақтар | 14,5 | 20,0 | 19,0 | 23,8 | 29,6 | из них: |
| күнбағыстың | | | | | | бобы соевые |
| тұқымдары | 256,4 | 269,9 | 202,8 | 276,3 | 279,5 | семена |
| мақсары | | | | | | подсолнечника |
| тұқымдары | 99,5 | 116,0 | 128,3 | 138,7 | 108,1 | семена сафлора |
| рапстың | | | | | | |
| тұқымдары | 284,9 | 143,2 | 188,3 | 230,0 | 212,7 | семена рапса |
| шашақты | | | | | | |
| зығырдың | | | | | | семена льна- |
| тұқымдары | 200,1 | 259,9 | 296,7 | 320,1 | 431,7 | кудряша |
| Темекі | 0,0 | 0,0 | 0,0 | 0,0 | 0,0 | Табак |
| Қант қызылшасы | 2,3 | 2,6 | 2,3 | 0,4 | 0,3 | Свекла сахарная |
| Мал азықтық дақылдар | | | | | | Культуры кормовые |
| одан: | | | | | | из них: |
| азықтық жүгері | 53,1 | 60,4 | 54,3 | 62,2 | 56,1 | кукуруза на корм |

| | 2010 | 2011 | 2012 | 2013 | 2014 | |
|--------------------------------------------------------------------------|---------|---------|---------|---------|---------|---------------------------------------------------|
| біржылдық шөптер | 113,0 | 116,7 | 143,1 | 221,3 | 275,1 | однолетние травы |
| көпжылдық шөптер | 875,6 | 813,4 | 754,9 | 871,1 | 852,5 | многолетние травы |
| Мақта | 6,7 | 7,9 | 6,4 | 6,4 | 6,5 | Хлопок |
| Ашық топырақта өсірілген көкөністер | 6,4 | 8,3 | 8,8 | 8,3 | 7,6 | Овощи открытого грунта |
| Бақша дақылдары | 4,8 | 5,2 | 7,6 | 5,7 | 7,8 | Культуры бахчевые |
| шаруа немесе фермер қожалықтары крестьянские или фермерские хозяйства | | | | | | |
| Дәнді (күрішті қосқанда) және бұршақты дақылдар | 5 237,0 | 5 471,5 | 5 150,7 | 5 474,7 | 5 235,8 | Зерновые (включая рис) и бобовые культуры |
| Дәнділер және бұршақты дақылдар (күрішті қоспағанда) | 5 207,9 | 5 441,0 | 5 118,3 | 5 440,8 | 5 194,0 | Зерновые (за исключением риса) и бобовые культуры |
| одан: | | | | | | из них: |
| бидай | 4 256,3 | 4 451,4 | 4 010,2 | 4 119,6 | 3 860,3 | пшеница |
| жүгері (маис) | 74,2 | 73,2 | 78,8 | 82,8 | 95,9 | кукуруза (маис) |
| арпа | 671,8 | 681,7 | 770,9 | 927,9 | 967,4 | ячмень |
| қара бидай | 16,8 | 18,6 | 19,5 | 21,7 | 25,9 | рожь |
| сұлы | 74,8 | 57,5 | 66,8 | 82,8 | 78,3 | овес |
| қарақұмық | 37,2 | 42,9 | 50,5 | 48,6 | 35,9 | гречиха |
| тары | 7,0 | 15,2 | 17,3 | 29,0 | 26,1 | просо |
| кептірілген бұршақты көкөністер | 10,0 | 11,5 | 11,6 | 11,7 | 9,3 | овощи бобовые сушеные |
| Ақталмаған күріш | 29,1 | 30,5 | 32,4 | 33,8 | 41,8 | Рис, необрушенный |
| Картоп | 38,3 | 41,8 | 49,6 | 48,3 | 55,9 | Картофель |
| Майлы дақылдар | 675,2 | 860,6 | 747,4 | 854,3 | 882,5 | Культуры масличные |
| одан: | | | | | | из них: |
| соя бұршақтар | 46,0 | 50,1 | 64,0 | 78,0 | 86,2 | бобы соевые |
| күнбағыстың тұқымдары | 486,0 | 610,7 | 478,2 | 544,6 | 488,3 | семена подсолнечника |
| мақсары тұқымдары | 93,6 | 124,5 | 115,0 | 137,2 | 142,9 | семена сафлора |
| рапстың тұқымдары | 19,7 | 11,4 | 14,8 | 24,4 | 30,6 | семена рапса |
| шашақты зығырдың тұқымдары | 25,1 | 49,8 | 72,9 | 64,3 | 124,4 | семена льна-кудряша |
| Тедекі | 1,5 | 1,2 | 1,2 | 1,1 | 0,5 | Табак |
| Қант қызылшасы | 6,4 | 8,0 | 6,6 | 2,0 | 0,7 | Свекла сахарная |
| Мал азықтық дақылдар | | | | | | Культуры кормовые |
| одан: | | | | | | из них: |
| азықтық жүгері | 15,8 | 17,3 | 17,8 | 19,1 | 18,9 | кукуруза на корм |
| біржылдық шөптер | 63,9 | 76,9 | 77,2 | 164,4 | 236,7 | однолетние травы |
| көпжылдық шөптер | 872,2 | 940,7 | 1 026,3 | 1 101,6 | 1 138,8 | многолетние травы |
| Мақта | 127,5 | 146,3 | 138,2 | 131,6 | 121,0 | Хлопок |
| Ашық топырақта өсірілген көкөністер | 48,3 | 56,0 | 56,1 | 59,3 | 65,1 | Овощи открытого грунта |
| Бақша дақылдары | 46,7 | 49,8 | 59,6 | 62,0 | 70,6 | Культуры бахчевые |
| жұртшылық шаруашылығы хозяйства населения | | | | | | |
| Дәнді (күрішті қосқанда) және бұршақты дақылдар | 13,1 | 9,5 | 8,1 | 8,3 | 6,9 | Зерновые (включая рис) и бобовые культуры |

| | 2010 | 2011 | 2012 | 2013 | 2014 | |
|------------------------------------------------------|-------|-------|-------|-------|-------|---------------------------------------------------|
| Дәнділер және бұршақты дақылдар (күрішті қоспағанда) | 13,1 | 9,5 | 8,0 | 8,3 | 6,9 | Зерновые (за исключением риса) и бобовые культуры |
| одан: | | | | | | из них: |
| бидай | 3,8 | 1,3 | 0,2 | 0,4 | 0,0 | пшеница |
| жүгері (маис) | 7,0 | 6,5 | 6,4 | 6,6 | 6,0 | кукуруза (маис) |
| арпа | 1,0 | 0,6 | 0,2 | 0,2 | 0,0 | ячмень |
| сұлы | 0,1 | 0,0 | - | - | - | овес |
| қарақұмық | 0,0 | - | - | - | - | гречиха |
| тары | 0,7 | 0,7 | 0,8 | 0,7 | 0,5 | просо |
| кептірілген бұршақты көкөністер | 0,3 | 0,3 | 0,2 | 0,3 | 0,2 | овощи бобовые сушеные |
| Ақталмаған қурыш | 0,0 | 0,0 | - | - | 0,0 | Рис, необрушенный |
| Картоп | 129,9 | 130,3 | 125,9 | 122,8 | 115,1 | Картофель |
| Майлы дақылдар | 4,1 | 2,9 | 2,7 | 3,5 | 1,4 | Культуры масличные |
| одан: | | | | | | из них: |
| соя бұршақтар | 1,1 | - | 1,3 | 1,3 | 0,5 | бобы соевые |
| күнбағыстың тұқымдары | 2,1 | 1,9 | 1,3 | 1,5 | 0,9 | семена подсолнечника |
| мақсары тұқымдары | 0,9 | 1,0 | 0,1 | 0,6 | - | семена сафлора |
| Темекі | 0,1 | 0,0 | 0,0 | 0,0 | 0,0 | Табак |
| Қант қызылшасы | 0,0 | 0,0 | 0,1 | 0,0 | 0,0 | Свекла сахарная |
| Мал азықтық дақылдар | | | | | | Культуры кормовые |
| одан: | | | | | | из них: |
| азықтық жүгері | 0,3 | 0,3 | 0,3 | 0,3 | 0,2 | кукуруза на корм |
| бір жылдық шөптер | 3,1 | 3,6 | 0,8 | 0,4 | 0,5 | однолетние травы многолетние травы |
| көпжылдық шөптер | 25,6 | 26,0 | 26,5 | 23,3 | 21,7 | |
| Мақта | 0,0 | 0,0 | 0,0 | 0,0 | 0,0 | Хлопок |
| Ашық топырақта өсірілген көкөністер | 64,7 | 63,6 | 63,3 | 64,4 | 63,8 | Овощи открытого грунта |
| Бақша дақылдары | 11,7 | 12,0 | 12,6 | 12,9 | 10,4 | Культуры бахчевые |

3.32 Дәнді (күрішті қосқанда) және бұршақты дақылдардың жиналған алқабы Убранная площадь зерновых (включая рис) и бобовых культур

мың га

тыс. га

| | 2010 | 2011 | 2012 | 2013 | 2014 |
|-------------------------------------------------------------|----------|----------|----------|----------|----------|
| шаруашылықтардың барлық санаттары все категории хозяйств | | | | | |
| Қазақстан Республикасы | 15 155,9 | 15 992,9 | 14 920,0 | 15 688,4 | 14 654,5 |
| Ақмола | 4 152,8 | 4 215,8 | 4 041,4 | 4 225,9 | 4 078,9 |
| Ақтөбе | 269,6 | 570,0 | 331,9 | 424,0 | 304,1 |
| Алматы | 470,3 | 465,9 | 436,2 | 444,4 | 445,9 |
| Атырау | 0,1 | 0,4 | 0,0 | 0,1 | - |
| Батыс Қазақстан | 182,7 | 356,9 | 241,0 | 302,1 | 283,1 |
| Жамбыл | 226,8 | 226,7 | 209,5 | 237,3 | 249,6 |
| Қарағанды | 650,6 | 658,4 | 625,0 | 666,6 | 651,1 |
| Қостанай | 4 155,2 | 4 301,8 | 4 027,9 | 4 383,8 | 4 014,0 |
| Қызылорда | 85,3 | 86,8 | 84,0 | 79,2 | 84,8 |
| Оңтүстік Қазақстан | 210,9 | 210,0 | 184,0 | 216,5 | 237,8 |
| Павлодар | 433,3 | 520,5 | 456,3 | 593,6 | 622,9 |

| | 2010 | 2011 | 2012 | 2013 | 2014 |
|--------------------------------------------------------------------------|---------|----------|---------|----------|---------|
| Солтүстік Қазақстан | 3 848,1 | 3 867,3 | 3 753,7 | 3 557,7 | 3 117,2 |
| Шығыс Қазақстан | 469,5 | 511,9 | 527,9 | 556,5 | 564,4 |
| Астана қаласы | 0,4 | 0,2 | 0,9 | 0,8 | 0,6 |
| Алматы қаласы | 0,3 | 0,3 | 0,3 | - | 0,1 |
| ауыл шаруашылығы кәсіпорындары сельхозпредприятия | | | | | |
| Қазақстан Республикасы | 9 905,8 | 10 511,9 | 9 761,2 | 10 205,4 | 9 411,8 |
| Ақмола | 3 139,4 | 3 223,9 | 3 043,0 | 3 219,6 | 3 082,1 |
| Ақтөбе | 162,2 | 359,2 | 225,4 | 274,8 | 184,0 |
| Алматы | 136,7 | 126,7 | 112,7 | 111,2 | 116,1 |
| Атырау | 0,1 | 0,4 | 0,0 | 0,1 | - |
| Батыс Қазақстан | 64,1 | 121,4 | 74,5 | 90,6 | 80,3 |
| Жамбыл | 72,6 | 67,4 | 59,7 | 57,0 | 56,9 |
| Қарағанды | 276,5 | 288,9 | 281,4 | 303,3 | 296,0 |
| Қостанай | 2 730,3 | 2 900,5 | 2 696,7 | 3 004,2 | 2 742,4 |
| Қызылорда | 56,3 | 55,1 | 52,8 | 45,9 | 44,8 |
| Оңтүстік Қазақстан | 108,8 | 114,4 | 94,1 | 114,2 | 119,8 |
| Павлодар | 182,4 | 200,7 | 189,4 | 233,0 | 228,9 |
| Солтүстік Қазақстан | 2 782,0 | 2 842,8 | 2 726,8 | 2 540,2 | 2 248,5 |
| Шығыс Қазақстан | 193,7 | 210,0 | 203,6 | 210,7 | 211,4 |
| Астана қаласы | 0,4 | 0,2 | 0,9 | 0,8 | 0,6 |
| Алматы қаласы | 0,3 | 0,3 | 0,3 | - | 0,1 |
| шаруа немесе фермер қожалықтары крестьянские или фермерские хозяйства | | | | | |
| Қазақстан Республикасы | 5 237,0 | 5 471,5 | 5 150,7 | 5 474,7 | 5 235,8 |
| Ақмола | 1 013,4 | 991,9 | 998,4 | 1 006,3 | 996,8 |
| Ақтөбе | 107,4 | 210,8 | 106,5 | 149,2 | 120,1 |
| Алматы | 331,4 | 338,0 | 322,5 | 332,0 | 328,9 |
| Батыс Қазақстан | 118,6 | 235,5 | 166,5 | 211,5 | 202,8 |
| Жамбыл | 152,4 | 157,7 | 148,5 | 179,1 | 191,6 |
| Қарағанды | 374,1 | 369,5 | 343,6 | 363,3 | 355,1 |
| Қостанай | 1 424,9 | 1 401,3 | 1 331,3 | 1 379,6 | 1 271,6 |
| Қызылорда | 27,4 | 30,3 | 29,7 | 31,9 | 39,0 |
| Оңтүстік Қазақстан | 97,8 | 90,7 | 85,9 | 98,3 | 114,1 |
| Павлодар | 250,9 | 319,8 | 266,9 | 360,6 | 394,0 |
| Солтүстік Қазақстан | 1 063,6 | 1 024,5 | 1 026,8 | 1 017,5 | 868,7 |
| Шығыс Қазақстан | 275,1 | 301,5 | 324,0 | 345,4 | 353,0 |
| Алматы қаласы | 0,0 | 0,0 | 0,0 | - | - |
| жұртшылық шаруашылығы хозяйства населения | | | | | |
| Қазақстан Республикасы | 13,1 | 9,5 | 8,1 | 8,3 | 6,9 |
| Ақтөбе | - | - | - | 0,0 | - |
| Алматы | 2,2 | 1,2 | 1,0 | 1,2 | 0,9 |
| Жамбыл | 1,8 | 1,6 | 1,3 | 1,2 | 1,1 |
| Қарағанды | 0,0 | 0,0 | 0,0 | 0,0 | 0,0 |
| Қостанай | - | 0,0 | 0,0 | 0,0 | 0,0 |
| Қызылорда | 1,6 | 1,4 | 1,5 | 1,3 | 1,0 |
| Оңтүстік Қазақстан | 4,3 | 4,9 | 4,0 | 4,1 | 3,9 |
| Солтүстік Қазақстан | 2,5 | - | - | - | - |
| Шығыс Қазақстан | 0,7 | 0,4 | 0,2 | 0,5 | 0,0 |

3.33 Бидайдың жиналған алқабы Убранныя площадь пшеницы

Мың га

тыс. га

| | 2010 | 2011 | 2012 | 2013 | 2014 |
|---------------------------------------|----------|----------|----------|----------|----------|
| шаруашылықтардың барлық санаттары | | | | | |
| все категории хозяйств | | | | | |
| Қазақстан Республикасы | 13 138,0 | 13 686,4 | 12 410,9 | 12 953,5 | 11 923,1 |
| Ақмола | 3 856,1 | 3 906,9 | 3 666,5 | 3 771,9 | 3 600,3 |
| Ақтөбе | 250,3 | 507,4 | 258,5 | 337,3 | 237,8 |
| Алматы | 222,0 | 213,4 | 187,5 | 167,8 | 161,4 |
| Атырау | - | - | - | 0,1 | - |
| Батыс Қазақстан | 149,5 | 270,0 | 173,2 | 204,6 | 195,8 |
| Жамбыл | 125,2 | 119,1 | 97,9 | 99,4 | 106,7 |
| Қарағанды | 572,7 | 564,6 | 509,7 | 518,0 | 500,1 |
| Қостанай | 3 917,5 | 4 017,0 | 3 662,2 | 4 006,7 | 3 664,4 |
| Қызылорда | 5,1 | 6,7 | 5,8 | 3,5 | 4,0 |
| Оңтүстік Қазақстан | 165,9 | 165,9 | 126,2 | 159,0 | 151,5 |
| Павлодар | 341,4 | 410,3 | 328,4 | 391,6 | 435,4 |
| Солтүстік Қазақстан | 3 210,4 | 3 151,1 | 3 048,8 | 2 935,4 | 2 494,8 |
| Шығыс Қазақстан | 321,6 | 353,8 | 345,7 | 357,9 | 370,3 |
| Астана қаласы | 0,3 | 0,2 | 0,6 | 0,5 | 0,5 |
| Алматы қаласы | - | - | - | - | 0,0 |
| ауыл шаруашылығы кәсіпорындары | | | | | |
| сельхозпредприятия | | | | | |
| Қазақстан Республикасы | 8 877,9 | 9 233,7 | 8 400,5 | 8 833,5 | 8 062,8 |
| Ақмола | 2 930,0 | 2 994,9 | 2 765,6 | 2 892,2 | 2 742,6 |
| Ақтөбе | 151,7 | 318,3 | 183,4 | 230,6 | 156,0 |
| Алматы | 74,5 | 63,9 | 56,7 | 48,1 | 48,0 |
| Атырау | - | - | - | 0,1 | - |
| Батыс Қазақстан | 55,2 | 95,8 | 56,7 | 63,3 | 58,0 |
| Жамбыл | 45,2 | 43,7 | 33,1 | 26,8 | 29,7 |
| Қарағанды | 257,2 | 259,9 | 243,9 | 250,9 | 248,5 |
| Қостанай | 2 563,7 | 2 683,1 | 2 440,1 | 2 750,7 | 2 518,0 |
| Қызылорда | 3,0 | 3,5 | 3,5 | 2,1 | 2,6 |
| Оңтүстік Қазақстан | 99,6 | 102,2 | 76,3 | 95,5 | 89,3 |
| Павлодар | 143,7 | 157,3 | 134,8 | 150,3 | 158,0 |
| Солтүстік Қазақстан | 2 422,5 | 2 368,7 | 2 275,1 | 2 187,2 | 1 872,2 |
| Шығыс Қазақстан | 131,3 | 142,2 | 130,8 | 135,3 | 139,3 |
| Астана қаласы | 0,3 | 0,2 | 0,6 | 0,5 | 0,5 |
| Алматы қаласы | - | - | - | - | 0,0 |
| шаруа немесе фермер қожалықтары | | | | | |
| крестьянские или фермерские хозяйства | | | | | |
| Қазақстан Республикасы | 4256,3 | 4 451,4 | 4 010,2 | 4 119,6 | 3 860,3 |
| Ақмола | 926,1 | 912,0 | 900,9 | 879,7 | 857,7 |
| Ақтөбе | 98,6 | 189,1 | 75,1 | 106,7 | 81,7 |
| Алматы | 147,5 | 149,5 | 130,8 | 119,7 | 113,4 |
| Батыс Қазақстан | 94,3 | 174,2 | 116,6 | 141,2 | 137,9 |
| Жамбыл | 80,0 | 75,4 | 64,8 | 72,5 | 77,0 |
| Қарағанды | 315,5 | 304,7 | 265,8 | 267,1 | 251,6 |
| Қостанай | 1 353,8 | 1 333,9 | 1 222,1 | 1 256,0 | 1 146,4 |
| Қызылорда | 2,1 | 3,2 | 2,2 | 1,5 | 1,4 |
| Оңтүстік Қазақстан | 65,4 | 62,7 | 49,9 | 63,5 | 62,2 |

| | 2010 | 2011 | 2012 | 2013 | 2014 |
|----------------------------------------------|-------|-------|-------|-------|-------|
| Павлодар | 197,7 | 253,0 | 193,6 | 241,2 | 277,4 |
| Солтүстік Қазақстан | 785,5 | 782,4 | 773,7 | 748,2 | 622,6 |
| Шығыс Қазақстан | 189,8 | 211,3 | 214,7 | 222,3 | 230,9 |
| жұртшылық шаруашылығы хозяйства населения | | | | | |
| Қазақстан Республикасы | 3,8 | 1,3 | 0,2 | 0,4 | 0,0 |
| Қызылорда | 0,0 | - | - | - | - |
| Оңтүстік Қазақстан | 0,9 | 1,0 | - | - | - |
| Солтүстік Қазақстан | 2,4 | - | - | - | - |
| Шығыс Қазақстан | 0,5 | 0,3 | 0,2 | 0,4 | 0,0 |

3.34 Жүгерінің (маис) жиналған алқабы Убранный площадь кукурузы (маис)

мың га

тыс. га

| | 2010 | 2011 | 2012 | 2013 | 2014 |
|-------------------------------|------|------|-------|-------|-------|
| Қазақстан Республикасы | 95,6 | 96,7 | 100,3 | 107,9 | 125,7 |
| Алматы | 58,8 | 61,7 | 65,3 | 67,7 | 69,5 |
| Батыс Қазақстан | - | 0,0 | - | - | - |
| Жамбыл | 9,5 | 9,6 | 9,9 | 13,3 | 15,3 |
| Қарағанды | - | - | - | 0,0 | - |
| Қостанай | 0,4 | - | - | 0,1 | 0,2 |
| Қызылорда | 1,0 | 0,7 | 0,7 | 0,7 | 0,7 |
| Оңтүстік Қазақстан | 25,5 | 24,6 | 24,5 | 25,1 | 37,9 |
| Шығыс Қазақстан | 0,4 | 0,1 | - | 1,0 | 2,1 |

3.35 Арпаның жиналған алқабы Убранный площадь ячменя

мың га

тыс. га

| | 2010 | 2011 | 2012 | 2013 | 2014 |
|-------------------------------|---------|---------|---------|---------|---------|
| Қазақстан Республикасы | 1 332,8 | 1 515,3 | 1 634,0 | 1 836,7 | 1 909,4 |
| Ақмола | 255,5 | 264,1 | 325,2 | 384,1 | 418,2 |
| Ақтөбе | 17,6 | 59,0 | 66,3 | 77,6 | 59,8 |
| Алматы | 171,0 | 172,6 | 165,4 | 191,2 | 198,3 |
| Атырау | 0,1 | 0,4 | - | 0,1 | - |
| Батыс Қазақстан | 23,9 | 73,2 | 48,1 | 66,1 | 55,2 |
| Жамбыл | 91,8 | 97,8 | 101,3 | 124,2 | 127,0 |
| Қарағанды | 71,8 | 85,0 | 102,2 | 128,0 | 130,9 |
| Қостанай | 148,0 | 180,8 | 234,4 | 251,4 | 247,8 |
| Қызылорда | 0,8 | 1,3 | 1,0 | 0,1 | 0,6 |
| Оңтүстік Қазақстан | 11,5 | 13,6 | 26,8 | 27,1 | 43,0 |
| Павлодар | 44,1 | 53,4 | 60,5 | 103,6 | 97,0 |
| Солтүстік Қазақстан | 424,9 | 434,3 | 406,8 | 369,8 | 412,6 |
| Шығыс Қазақстан | 71,5 | 79,5 | 95,8 | 112,9 | 118,9 |
| Астана қаласы | - | - | - | 0,3 | 0,1 |
| Алматы қаласы | 0,3 | 0,3 | 0,3 | - | 0,0 |

3.36 Қара бидайдың жиналған алқабы Убранная площадь ржи

мың га

тыс. га

| | 2010 | 2011 | 2012 | 2013 | 2014 |
|-------------------------------|------|------|------|------|------|
| Қазақстан Республикасы | 43,5 | 24,9 | 32,1 | 39,4 | 43,7 |
| Ақмола | 1,9 | 0,7 | 0,1 | 0,3 | 0,9 |
| Ақтөбе | 1,5 | 0,1 | 1,3 | - | 1,7 |
| Алматы | 0,9 | 0,7 | 0,2 | 0,1 | 0,0 |
| Батыс Қазақстан | 8,3 | 8,1 | 15,6 | 22,7 | 24,2 |
| Қарағанды | - | 0,0 | - | - | - |
| Қостанай | 0,8 | 0,0 | - | 0,7 | 0,9 |
| Оңтүстік Қазақстан | 0,0 | 0,0 | 0,0 | 0,0 | 0,0 |
| Павлодар | 2,8 | 0,7 | 1,7 | 1,3 | 3,4 |
| Солтүстік Қазақстан | 6,1 | 0,1 | 1,0 | 2,2 | 1,0 |
| Шығыс Қазақстан | 21,2 | 14,5 | 12,2 | 11,9 | 11,6 |

3.37 Сұлының жиналған алқабы Убранная площадь овса

мың га

тыс. га

| | 2010 | 2011 | 2012 | 2013 | 2014 |
|-------------------------------|-------|-------|-------|-------|-------|
| Қазақстан Республикасы | 162,8 | 143,4 | 165,4 | 220,5 | 192,2 |
| Ақмола | 22,2 | 22,5 | 26,3 | 45,4 | 38,0 |
| Ақтөбе | - | 1,1 | 1,6 | 1,5 | 1,1 |
| Алматы | 2,6 | 2,6 | 2,3 | 2,6 | 1,9 |
| Батыс Қазақстан | 0,0 | 0,5 | 0,5 | 1,2 | 2,1 |
| Жамбыл | 0,0 | 0,0 | 0,0 | 0,0 | 0,0 |
| Қарағанды | 4,3 | 5,5 | 6,5 | 15,1 | 16,7 |
| Қостанай | 43,3 | 37,7 | 41,9 | 61,8 | 49,9 |
| Қызылорда | - | - | - | - | 0,0 |
| Оңтүстік Қазақстан | - | - | - | 0,1 | - |
| Павлодар | 12,8 | 17,7 | 20,9 | 29,7 | 29,5 |
| Солтүстік Қазақстан | 65,0 | 41,4 | 46,0 | 45,1 | 34,4 |
| Шығыс Қазақстан | 12,5 | 14,4 | 19,1 | 18,0 | 18,6 |
| Астана қаласы | - | - | 0,3 | - | - |
| Алматы қаласы | 0,1 | - | - | - | - |

3.38 Қарақұмықтың жиналған алқабы Убранная площадь гречихи

мың га

тыс. га

| | 2010 | 2011 | 2012 | 2013 | 2014 |
|-------------------------------|------|------|------|------|------|
| Қазақстан Республикасы | 63,8 | 67,0 | 76,2 | 81,5 | 64,4 |
| Ақмола | 1,2 | 1,4 | 1,3 | 1,9 | 4,4 |
| Ақтөбе | - | 0,0 | - | - | - |
| Алматы | 0,4 | 0,6 | 1,0 | 0,9 | 0,2 |
| Батыс Қазақстан | - | 0,1 | 0,6 | 0,3 | - |
| Қарағанды | - | - | 0,1 | 0,1 | - |
| Қостанай | 2,5 | 3,4 | 6,3 | 8,3 | 6,6 |
| Павлодар | 23,7 | 25,2 | 26,8 | 31,5 | 26,8 |
| Солтүстік Қазақстан | 2,0 | 3,3 | 3,4 | 3,3 | 1,6 |
| Шығыс Қазақстан | 34,0 | 33,0 | 36,6 | 35,2 | 24,9 |

3.39 Тарының жиналған алқабы Убранная площадь проса

мың га

тыс. га

| | 2010 | 2011 | 2012 | 2013 | 2014 |
|-------------------------------|------|------|------|------|------|
| Қазақстан Республикасы | 26,7 | 39,4 | 35,4 | 54,2 | 43,1 |
| Ақмола | 2,7 | 1,1 | 1,2 | 1,0 | 0,5 |
| Ақтөбе | 0,2 | 2,1 | 2,5 | 6,1 | 3,7 |
| Алматы | 0,5 | 0,2 | 0,2 | 0,2 | 0,2 |
| Атырау | - | - | 0,0 | - | - |
| Батыс Қазақстан | 0,4 | 4,8 | 2,7 | 5,5 | 3,1 |
| Жамбыл | 0,3 | 0,0 | 0,3 | 0,4 | 0,4 |
| Қарағанды | - | - | 0,2 | 0,3 | 1,0 |
| Қостанай | 11,1 | 14,5 | 7,4 | 9,1 | 7,9 |
| Қызылорда | 0,8 | 0,8 | 0,9 | 0,7 | 0,6 |
| Оңтүстік Қазақстан | 1,3 | 0,6 | 0,7 | 0,4 | 0,5 |
| Павлодар | 6,1 | 10,3 | 14,2 | 25,4 | 19,7 |
| Солтүстік Қазақстан | 2,1 | 1,8 | 1,1 | 1,9 | 1,8 |
| Шығыс Қазақстан | 1,2 | 3,2 | 4,0 | 3,4 | 3,7 |

3.40 Кептірілген бұршақты көкөністердің жиналған алқабы Убранная площадь овощей бобовых сушеных

мың га

тыс. га

| | 2010 | 2011 | 2012 | 2013 | 2014 |
|-------------------------------|------|-------|-------|-------|------|
| Қазақстан Республикасы | 87,5 | 106,6 | 136,5 | 101,5 | 63,9 |
| Ақмола | 12,5 | 17,7 | 18,4 | 15,6 | 14,7 |
| Ақтөбе | 0,0 | 0,1 | 0,6 | 0,3 | 0,0 |
| Алматы | 0,0 | - | 0,0 | 0,2 | 0,2 |
| Батыс Қазақстан | 0,2 | 0,3 | 0,3 | 1,1 | 1,5 |
| Жамбыл | 0,0 | 0,1 | 0,0 | 0,1 | 0,1 |
| Қарағанды | 1,8 | 3,2 | 6,4 | 5,0 | 2,1 |
| Қостанай | 21,2 | 37,6 | 67,1 | 41,1 | 21,7 |
| Оңтүстік Қазақстан | 4,3 | 3,3 | 2,5 | 3,2 | 2,6 |
| Павлодар | 0,6 | 1,9 | 2,2 | 3,1 | 4,7 |
| Солтүстік Қазақстан | 40,3 | 36,2 | 32,3 | 26,3 | 11,1 |
| Шығыс Қазақстан | 6,6 | 6,2 | 6,8 | 5,5 | 5,2 |

3.41 Ақталмаған күріштің жиналған алқабы Убранная площадь риса, необрушенного

мың га

тыс. га

| | 2010 | 2011 | 2012 | 2013 | 2014 |
|-------------------------------|------|------|------|------|------|
| Қазақстан Республикасы | 94,0 | 93,3 | 93,0 | 89,4 | 95,3 |
| Алматы | 14,1 | 14,1 | 14,2 | 13,8 | 14,2 |
| Қызылорда | 77,4 | 77,2 | 75,6 | 74,0 | 78,8 |
| Оңтүстік Қазақстан | 2,5 | 2,0 | 3,3 | 1,7 | 2,3 |

3.42 Картоптың жиналған алқабы Убранный площадь картофеля

Мың га

тыс. га

| | 2010 | 2011 | 2012 | 2013 | 2014 |
|--------------------------------------------------------------------------|-------|-------|-------|-------|-------|
| шаруашылықтардың барлық санаттары все категории хозяйств | | | | | |
| Қазақстан Республикасы | 178,4 | 184,0 | 188,4 | 184,2 | 185,1 |
| Ақмола | 17,8 | 17,5 | 18,4 | 16,8 | 18,0 |
| Ақтөбе | 8,2 | 8,2 | 8,3 | 5,3 | 5,2 |
| Алматы | 35,0 | 35,4 | 36,4 | 37,2 | 38,3 |
| Атырау | 0,9 | 0,9 | 1,0 | 0,9 | 1,3 |
| Батыс Қазақстан | 4,3 | 3,8 | 4,0 | 4,1 | 4,4 |
| Жамбыл | 6,0 | 7,5 | 8,2 | 7,4 | 8,6 |
| Қарағанды | 11,8 | 12,6 | 12,8 | 12,9 | 13,1 |
| Қостанай | 9,8 | 10,4 | 10,5 | 10,6 | 9,7 |
| Қызылорда | 7,8 | 8,8 | 8,5 | 7,8 | 5,2 |
| Маңғыстау | 0,0 | 0,0 | 0,0 | - | - |
| Оңтүстік Қазақстан | 12,3 | 13,6 | 14,5 | 14,1 | 14,8 |
| Павлодар | 12,9 | 14,0 | 14,9 | 15,0 | 14,6 |
| Солтүстік Қазақстан | 26,7 | 26,6 | 26,8 | 27,3 | 27,0 |
| Шығыс Қазақстан | 24,1 | 23,9 | 23,5 | 24,0 | 24,0 |
| Астана қаласы | 0,7 | 0,7 | 0,7 | 0,7 | 0,6 |
| Алматы қаласы | 0,1 | 0,1 | 0,1 | 0,1 | 0,1 |
| ауыл шаруашылығы кәсіпорындары сельхозпредприятия | | | | | |
| Қазақстан Республикасы | 10,2 | 11,9 | 12,9 | 13,1 | 14,1 |
| Ақмола | 1,2 | 1,1 | 1,7 | 1,4 | 1,4 |
| Ақтөбе | 0,3 | 0,4 | 0,3 | 0,3 | 0,3 |
| Алматы | 0,7 | 1,2 | 1,3 | 1,0 | 1,4 |
| Атырау | 0,0 | 0,1 | 0,0 | 0,0 | 0,1 |
| Батыс Қазақстан | 0,1 | 0,0 | 0,0 | 0,5 | 0,4 |
| Жамбыл | 0,3 | 0,3 | 0,4 | 0,3 | 0,3 |
| Қарағанды | 2,4 | 2,7 | 2,7 | 3,1 | 3,6 |
| Қостанай | 0,6 | 0,8 | 0,7 | 0,9 | 0,9 |
| Қызылорда | 0,0 | 0,0 | 0,0 | 0,0 | 0,0 |
| Маңғыстау | 0,0 | - | - | - | - |
| Оңтүстік Қазақстан | 0,8 | 1,1 | 1,1 | 0,9 | 1,1 |
| Павлодар | 1,0 | 1,3 | 1,4 | 1,9 | 2,6 |
| Солтүстік Қазақстан | 1,6 | 1,6 | 1,8 | 1,5 | 1,3 |
| Шығыс Қазақстан | 1,1 | 1,2 | 1,5 | 1,3 | 0,8 |
| Астана қаласы | 0,1 | 0,1 | 0,1 | 0,1 | 0,0 |
| шаруа немесе фермер қожалықтары крестьянские или фермерские хозяйства | | | | | |
| Қазақстан Республикасы | 38,3 | 41,8 | 49,6 | 48,3 | 55,9 |
| Ақмола | 1,2 | 1,2 | 1,7 | 1,8 | 1,6 |
| Ақтөбе | 0,7 | 0,7 | 0,8 | 0,6 | 0,5 |
| Алматы | 13,0 | 12,7 | 14,7 | 14,9 | 20,1 |
| Атырау | 0,2 | 0,2 | 0,3 | 0,6 | 0,8 |
| Батыс Қазақстан | 1,3 | 0,9 | 1,2 | 0,7 | 0,6 |
| Жамбыл | 1,6 | 2,9 | 3,6 | 3,2 | 4,6 |
| Қарағанды | 3,8 | 4,4 | 4,7 | 4,4 | 4,2 |
| Қостанай | 1,4 | 1,8 | 2,2 | 2,0 | 2,3 |
| Қызылорда | 0,3 | 0,1 | 0,2 | 0,2 | 0,2 |

| | 2010 | 2011 | 2012 | 2013 | 2014 |
|-------------------------------|-------|-------|-------|-------|-------|
| Маңғыстау | - | - | 0,0 | - | - |
| Оңтүстік Қазақстан | 6,3 | 7,3 | 8,3 | 7,6 | 8,3 |
| Павлодар | 4,5 | 5,3 | 7,0 | 6,4 | 6,5 |
| Солтүстік Қазақстан | 1,1 | 1,1 | 1,4 | 1,5 | 1,2 |
| Шығыс Қазақстан | 2,9 | 3,2 | 3,6 | 4,4 | 5,0 |
| Астана қаласы | 0,0 | - | - | 0,0 | 0,0 |
| Алматы қаласы | 0,0 | - | - | - | - |
| жұртшылық шаруашылығы | | | | | |
| хозяйства населения | | | | | |
| Қазақстан Республикасы | 129,9 | 130,3 | 125,9 | 122,8 | 115,1 |
| Ақмола | 15,4 | 15,2 | 15,0 | 13,5 | 15,0 |
| Ақтөбе | 7,2 | 7,1 | 7,2 | 4,4 | 4,4 |
| Алматы | 21,3 | 21,5 | 20,4 | 21,2 | 16,9 |
| Атырау | 0,7 | 0,6 | 0,7 | 0,4 | 0,5 |
| Батыс Қазақстан | 2,9 | 2,9 | 2,8 | 3,0 | 3,4 |
| Жамбыл | 4,1 | 4,3 | 4,2 | 3,9 | 3,7 |
| Қарағанды | 5,6 | 5,5 | 5,4 | 5,4 | 5,4 |
| Қостанай | 7,8 | 7,8 | 7,6 | 7,7 | 6,5 |
| Қызылорда | 7,5 | 8,7 | 8,3 | 7,6 | 5,0 |
| Маңғыстау | - | 0,0 | - | - | - |
| Оңтүстік Қазақстан | 5,2 | 5,2 | 5,1 | 5,6 | 5,4 |
| Павлодар | 7,4 | 7,4 | 6,4 | 6,7 | 5,5 |
| Солтүстік Қазақстан | 24,0 | 23,9 | 23,7 | 24,4 | 24,5 |
| Шығыс Қазақстан | 20,1 | 19,5 | 18,5 | 18,4 | 18,2 |
| Астана қаласы | 0,6 | 0,6 | 0,6 | 0,6 | 0,6 |
| Алматы қаласы | 0,1 | 0,1 | 0,1 | 0,1 | 0,1 |

3.43 Күнбағыс тұқымдарының жиналған алқабы Убранная площадь семян подсолнечника

мың га

тыс. га

| | 2010 | 2011 | 2012 | 2013 | 2014 |
|-----------------------------------|-------|-------|-------|-------|-------|
| шаруашылықтардың барлық санаттары | | | | | |
| все категории хозяйств | | | | | |
| Қазақстан Республикасы | 744,5 | 882,5 | 682,3 | 822,4 | 768,7 |
| Ақмола | 47,2 | 73,2 | 41,7 | 53,0 | 53,5 |
| Ақтөбе | 12,7 | 37,3 | 12,9 | 25,7 | 13,0 |
| Алматы | 38,2 | 40,8 | 35,4 | 31,4 | 26,5 |
| Батыс Қазақстан | 21,5 | 53,2 | 16,6 | 35,5 | 17,5 |
| Жамбыл | 3,3 | 2,3 | 2,6 | 2,4 | 3,5 |
| Қарағанды | 4,4 | 0,0 | 0,0 | 0,6 | 0,0 |
| Қостанай | 27,6 | 46,9 | 32,5 | 85,3 | 126,6 |
| Қызылорда | 0,4 | 0,3 | 0,2 | 0,2 | 0,1 |
| Оңтүстік Қазақстан | 10,0 | 5,8 | 4,4 | 6,0 | 6,2 |
| Павлодар | 175,4 | 200,7 | 171,0 | 164,4 | 124,7 |
| Солтүстік Қазақстан | 53,0 | 27,9 | 22,9 | 35,8 | 39,2 |
| Шығыс Қазақстан | 350,8 | 394,0 | 342,0 | 382,3 | 358,0 |
| ауыл шаруашылығы кәсіпорындары | | | | | |
| сельхозпредприятия | | | | | |
| Қазақстан Республикасы | 256,4 | 269,9 | 202,8 | 276,3 | 279,5 |
| Ақмола | 42,3 | 64,8 | 36,9 | 45,5 | 47,9 |

| | 2010 | 2011 | 2012 | 2013 | 2014 |
|--------------------------------------------------------------------------|-------|-------|-------|-------|-------|
| Ақтөбе | 8,6 | 19,1 | 8,9 | 19,6 | 7,5 |
| Алматы | 2,8 | 3,5 | 2,4 | 2,0 | 1,1 |
| Батыс Қазақстан | 7,1 | 16,0 | 4,3 | 9,5 | 4,9 |
| Жамбыл | 0,2 | 0,2 | 0,1 | 0,0 | 0,1 |
| Қарағанды | 3,2 | - | - | - | - |
| Қостанай | 13,3 | 20,8 | 17,5 | 41,9 | 69,2 |
| Оңтүстік Қазақстан | 1,0 | 0,6 | 0,7 | 1,2 | 1,6 |
| Павлодар | 35,1 | 21,3 | 15,9 | 22,2 | 22,7 |
| Солтүстік Қазақстан | 49,6 | 24,6 | 21,2 | 33,1 | 36,5 |
| Шығыс Қазақстан | 93,2 | 99,0 | 94,9 | 101,4 | 88,0 |
| шаруа немесе фермер қожалықтары крестьянские или фермерские хозяйства | | | | | |
| Қазақстан Республикасы | 486,0 | 610,7 | 478,2 | 544,6 | 488,3 |
| Ақмола | 4,9 | 8,4 | 4,9 | 7,5 | 5,6 |
| Ақтөбе | 4,1 | 18,2 | 4,0 | 6,1 | 5,5 |
| Алматы | 34,9 | 36,6 | 32,6 | 28,9 | 25,2 |
| Батыс Қазақстан | 14,4 | 37,2 | 12,3 | 26,0 | 12,6 |
| Жамбыл | 2,7 | 1,9 | 2,3 | 2,2 | 3,3 |
| Қарағанды | 1,2 | - | - | 0,6 | - |
| Қостанай | 14,3 | 26,1 | 15,0 | 43,4 | 57,3 |
| Қызылорда | 0,0 | - | - | 0,0 | - |
| Оңтүстік Қазақстан | 8,2 | 4,6 | 3,2 | 4,3 | 4,1 |
| Павлодар | 140,3 | 179,4 | 155,1 | 142,2 | 102,0 |
| Солтүстік Қазақстан | 3,4 | 3,3 | 1,7 | 2,7 | 2,7 |
| Шығыс Қазақстан | 257,6 | 295,0 | 247,1 | 280,7 | 269,9 |
| жұртшылық шаруашылығы хозяйства населения | | | | | |
| Қазақстан Республикасы | 2,1 | 1,9 | 1,3 | 1,5 | 0,9 |
| Алматы | 0,5 | 0,7 | 0,4 | 0,5 | 0,2 |
| Жамбыл | 0,4 | 0,2 | 0,2 | 0,1 | 0,1 |
| Қарағанды | 0,0 | 0,0 | 0,0 | 0,0 | 0,0 |
| Қостанай | 0,0 | 0,0 | 0,0 | - | 0,0 |
| Қызылорда | 0,4 | 0,3 | 0,2 | 0,2 | 0,1 |
| Оңтүстік Қазақстан | 0,8 | 0,6 | 0,6 | 0,6 | 0,5 |
| Шығыс Қазақстан | 0,0 | 0,0 | 0,0 | 0,2 | 0,0 |

3.44 Темекінің жиналған алқабы Убранная площадь табака

га

га

| | 2010 | 2011 | 2012 | 2013 | 2014 |
|-------------------------------------------------------------|---------|---------|---------|---------|-------|
| шаруашылықтардың барлық санаттары все категории хозяйств | | | | | |
| Қазақстан Республикасы | 1 589,3 | 1 242,0 | 1 275,1 | 1 189,0 | 541,4 |
| Алматы | 790,0 | 700,0 | 700,0 | 700,0 | - |
| Жамбыл | 90,0 | 22,0 | - | 8,0 | - |
| Оңтүстік Қазақстан | 709,3 | 520,0 | 575,1 | 481,0 | 541,4 |
| ауыл шаруашылығы кәсіпорындары сельхозпредприятия | | | | | |
| Қазақстан Республикасы | 22,8 | 2,0 | 19,0 | 3,0 | 9,0 |
| Алматы | 2,0 | - | - | - | - |
| Оңтүстік Қазақстан | 20,8 | 2,0 | 19,0 | 3,0 | 9,0 |

| | 2010 | 2011 | 2012 | 2013 | 2014 |
|--------------------------------------------------------------------------|---------|---------|---------|---------|-------|
| шаруа немесе фермер қожалықтары крестьянские или фермерские хозяйства | | | | | |
| Қазақстан Республикасы | 1 513,5 | 1 207,0 | 1 223,1 | 1 148,0 | 485,8 |
| Алматы | 788,0 | 700,0 | 700,0 | 700,0 | - |
| Жамбыл | 90,0 | 22,0 | - | 8,0 | - |
| Оңтүстік Қазақстан | 635,5 | 485,0 | 523,1 | 440,0 | 485,8 |
| жұртшылық шаруашылығы хозяйства населения | | | | | |
| Қазақстан Республикасы | 53,0 | 33,0 | 33,0 | 38,0 | 46,6 |
| Оңтүстік Қазақстан | 53,0 | 33,0 | 33,0 | 38,0 | 46,6 |

3.45 Қант қызылшасының жиналған алқабы Убранная площадь свеклы сахарной

га

га

| | 2010 | 2011 | 2012 | 2013 | 2014 |
|--------------------------------------------------------------------------|---------|----------|---------|---------|-------|
| шаруашылықтардың барлық санаттары все категории хозяйств | | | | | |
| Қазақстан Республикасы | 8 720,6 | 10 649,6 | 9 015,6 | 2 413,1 | 992,5 |
| Алматы | 3 804,5 | 4 848,8 | 5 778,0 | 1 630,7 | 438,1 |
| Жамбыл | 4 425,6 | 5 661,8 | 3 089,9 | 777,4 | 536,2 |
| Қызылорда | 2,0 | - | - | - | - |
| Оңтүстік Қазақстан | 488,5 | 139,0 | 147,7 | 5,0 | 18,2 |
| ауыл шаруашылығы кәсіпорындары сельхозпредприятия | | | | | |
| Қазақстан Республикасы | 2 265,5 | 2 602,9 | 2 326,5 | 356,0 | 313,0 |
| Алматы | 651,0 | 890,4 | 1 270,0 | 186,0 | 80,0 |
| Жамбыл | 1 586,5 | 1 693,5 | 1 055,8 | 170,0 | 233,0 |
| Оңтүстік Қазақстан | 28,0 | 19,0 | 0,7 | - | - |
| шаруа немесе фермер қожалықтары крестьянские или фермерские хозяйства | | | | | |
| Қазақстан Республикасы | 6 401,1 | 8 036,3 | 6 639,1 | 2 027,1 | 663,1 |
| Алматы | 3 099,5 | 3 948,0 | 4 458,0 | 1 414,7 | 358,1 |
| Жамбыл | 2 839,1 | 3 968,3 | 2 034,1 | 607,4 | 303,2 |
| Қызылорда | 2,0 | - | - | - | - |
| Оңтүстік Қазақстан | 460,5 | 120,0 | 147,0 | 5,0 | 1,8 |
| жұртшылық шаруашылығы хозяйства населения | | | | | |
| Қазақстан Республикасы | 54,0 | 10,4 | 50,0 | 30,0 | 16,4 |
| Алматы | 54,0 | 10,4 | 50,0 | 30,0 | - |
| Оңтүстік Қазақстан | - | - | - | - | 16,4 |

3.46 Мақтаның жиналған алқабы Убранная площадь хлопка

мың га

тыс. га

| | 2010 | 2011 | 2012 | 2013 | 2014 |
|-------------------------------------------------------------|-------|-------|-------|-------|-------|
| шаруашылықтардың барлық санаттары все категории хозяйств | | | | | |
| Қазақстан Республикасы | 134,2 | 154,2 | 144,7 | 138,0 | 127,5 |
| Оңтүстік Қазақстан | 134,2 | 154,2 | 144,7 | 138,0 | 127,5 |

| | 2010 | 2011 | 2012 | 2013 | 2014 |
|--------------------------------------------------------------------------|-------|-------|-------|-------|-------|
| ауыл шаруашылығы кәсіпорындары сельхозпредприятия | | | | | |
| Қазақстан Республикасы | 6,7 | 7,9 | 6,4 | 6,4 | 6,5 |
| Оңтүстік Қазақстан | 6,7 | 7,9 | 6,4 | 6,4 | 6,5 |
| шаруа немесе фермер қожалықтары крестьянские или фермерские хозяйства | | | | | |
| Қазақстан Республикасы | 127,5 | 146,3 | 138,2 | 131,6 | 121,0 |
| Оңтүстік Қазақстан | 127,5 | 146,3 | 138,2 | 131,6 | 121,0 |
| жұртшылық шаруашылығы хозяйства населения | | | | | |
| Қазақстан Республикасы | 0,0 | 0,0 | 0,0 | 0,0 | 0,0 |
| Оңтүстік Қазақстан | 0,0 | 0,0 | 0,0 | 0,0 | 0,0 |

3.47 Ашық топырақта өсірілген көкөністердің жиналған алқабы Убранная площадь овощей открытого грунта

мың га

тыс. га

| | 2010 | 2011 | 2012 | 2013 | 2014 |
|-------------------------------------------------------------|-------|-------|-------|-------|-------|
| шаруашылықтардың барлық санаттары все категории хозяйств | | | | | |
| Қазақстан Республикасы | 119,4 | 127,9 | 128,3 | 132,0 | 136,5 |
| Ақмола | 4,2 | 4,2 | 4,3 | 4,1 | 4,4 |
| Ақтөбе | 4,4 | 4,6 | 4,7 | 3,5 | 3,4 |
| Алматы | 26,0 | 27,2 | 30,2 | 31,4 | 31,9 |
| Атырау | 2,4 | 2,3 | 2,2 | 2,1 | 2,3 |
| Батыс Қазақстан | 3,4 | 3,7 | 3,7 | 3,9 | 3,9 |
| Жамбыл | 20,1 | 21,8 | 19,9 | 21,9 | 25,3 |
| Қарағанды | 2,8 | 3,1 | 3,0 | 2,9 | 2,7 |
| Қостанай | 2,4 | 2,5 | 2,3 | 2,4 | 2,3 |
| Қызылорда | 6,3 | 6,7 | 6,2 | 6,3 | 4,4 |
| Маңғыстау | 0,2 | 0,4 | 0,3 | 0,2 | 0,5 |
| Оңтүстік Қазақстан | 29,7 | 33,2 | 32,5 | 33,5 | 34,9 |
| Павлодар | 3,4 | 4,3 | 5,1 | 5,5 | 5,8 |
| Солтүстік Қазақстан | 4,8 | 4,9 | 4,8 | 5,1 | 5,1 |
| Шығыс Қазақстан | 8,9 | 8,8 | 8,7 | 9,0 | 9,2 |
| Астана қаласы | 0,2 | 0,2 | 0,1 | 0,1 | 0,1 |
| Алматы қаласы | 0,2 | 0,2 | 0,2 | 0,2 | 0,2 |
| ауыл шаруашылығы кәсіпорындары сельхозпредприятия | | | | | |
| Қазақстан Республикасы | 6,4 | 8,3 | 8,8 | 8,3 | 7,6 |
| Ақмола | 0,3 | 0,3 | 0,2 | 0,4 | 0,4 |
| Ақтөбе | 0,1 | 0,1 | 0,1 | 0,1 | 0,1 |
| Алматы | 1,3 | 2,2 | 3,1 | 2,5 | 2,4 |
| Атырау | 0,2 | 0,2 | 0,1 | 0,1 | 0,2 |
| Батыс Қазақстан | 0,0 | 0,1 | 0,1 | 0,1 | 0,0 |
| Жамбыл | 1,2 | 1,1 | 1,2 | 1,2 | 1,3 |
| Қарағанды | 0,2 | 0,2 | 0,2 | 0,3 | 0,2 |
| Қостанай | 0,1 | 0,1 | 0,1 | 0,1 | 0,1 |
| Қызылорда | 0,0 | 0,0 | 0,0 | 0,0 | 0,0 |
| Маңғыстау | 0,0 | 0,0 | 0,0 | 0,0 | 0,0 |
| Оңтүстік Қазақстан | 2,4 | 3,1 | 3,0 | 2,9 | 2,3 |

| | 2010 | 2011 | 2012 | 2013 | 2014 |
|--------------------------------------------------------------------------|------|------|------|------|------|
| Павлодар | 0,0 | 0,1 | 0,1 | 0,1 | 0,2 |
| Солтүстік Қазақстан | 0,2 | 0,2 | 0,2 | 0,2 | 0,2 |
| Шығыс Қазақстан | 0,3 | 0,3 | 0,4 | 0,2 | 0,2 |
| Астана қаласы | 0,1 | 0,1 | 0,1 | - | 0,0 |
| шаруа немесе фермер қожалықтары крестьянские или фермерские хозяйства | | | | | |
| Қазақстан Республикасы | 48,3 | 56,0 | 56,1 | 59,3 | 65,1 |
| Ақмола | 0,5 | 0,5 | 0,6 | 0,5 | 0,6 |
| Ақтөбе | 0,8 | 0,8 | 0,8 | 0,7 | 0,6 |
| Алматы | 12,4 | 12,9 | 14,8 | 16,3 | 17,3 |
| Атырау | 0,9 | 0,7 | 0,7 | 0,9 | 0,9 |
| Батыс Қазақстан | 1,0 | 1,2 | 1,1 | 0,9 | 1,0 |
| Жамбыл | 11,4 | 13,0 | 11,5 | 13,0 | 15,4 |
| Қарағанды | 0,9 | 1,3 | 1,2 | 1,0 | 0,9 |
| Қостанай | 0,5 | 0,5 | 0,4 | 0,5 | 0,4 |
| Қызылорда | 0,5 | 0,1 | 0,2 | 0,1 | 0,2 |
| Маңғыстау | 0,2 | 0,3 | 0,3 | 0,2 | 0,5 |
| Оңтүстік Қазақстан | 15,9 | 19,7 | 19,1 | 19,2 | 21,0 |
| Павлодар | 2,0 | 2,8 | 3,6 | 3,9 | 4,1 |
| Солтүстік Қазақстан | 0,2 | 0,3 | 0,2 | 0,2 | 0,3 |
| Шығыс Қазақстан | 1,1 | 1,6 | 1,7 | 1,8 | 2,0 |
| Алматы қаласы | - | - | - | 0,0 | - |
| жұртшылық шаруашылығы хозяйства населения | | | | | |
| Қазақстан Республикасы | 64,7 | 63,6 | 63,3 | 64,4 | 63,8 |
| Ақмола | 3,4 | 3,3 | 3,5 | 3,2 | 3,4 |
| Ақтөбе | 3,5 | 3,6 | 3,8 | 2,7 | 2,8 |
| Алматы | 12,3 | 12,0 | 12,3 | 12,6 | 12,2 |
| Атырау | 1,3 | 1,4 | 1,5 | 1,2 | 1,2 |
| Батыс Қазақстан | 2,4 | 2,4 | 2,6 | 2,8 | 2,9 |
| Жамбыл | 7,5 | 7,6 | 7,3 | 7,7 | 8,6 |
| Қарағанды | 1,7 | 1,6 | 1,6 | 1,6 | 1,6 |
| Қостанай | 1,8 | 1,8 | 1,7 | 1,8 | 1,7 |
| Қызылорда | 5,8 | 6,6 | 5,9 | 6,1 | 4,3 |
| Маңғыстау | 0,0 | 0,0 | 0,0 | 0,0 | 0,0 |
| Оңтүстік Қазақстан | 11,4 | 10,3 | 10,5 | 11,4 | 11,7 |
| Павлодар | 1,4 | 1,4 | 1,4 | 1,5 | 1,5 |
| Солтүстік Қазақстан | 4,4 | 4,3 | 4,3 | 4,7 | 4,6 |
| Шығыс Қазақстан | 7,5 | 6,8 | 6,7 | 6,9 | 7,1 |
| Астана қаласы | 0,1 | 0,1 | 0,1 | 0,1 | 0,1 |
| Алматы қаласы | 0,2 | 0,2 | 0,2 | 0,2 | 0,2 |

3.48 Бақша дақылдарының жиналған алқабы Убранная площадь культур бахчевых

мың га

тыс. га

| | 2010 | 2011 | 2012 | 2013 | 2014 |
|-------------------------------------------------------------|------|------|------|------|------|
| шаруашылықтардың барлық санаттары все категории хозяйств | | | | | |
| Қазақстан Республикасы | 63,2 | 67,1 | 79,8 | 80,6 | 88,8 |
| Ақмола | 0,0 | 0,0 | 0,0 | 0,0 | 0,0 |

| | 2010 | 2011 | 2012 | 2013 | 2014 |
|--------------------------------------------------------------------------|------|------|------|------|------|
| Ақтөбе | 0,3 | 0,6 | 0,5 | 0,4 | 0,5 |
| Алматы | 4,3 | 4,3 | 4,4 | 4,4 | 4,6 |
| Атырау | 0,6 | 0,8 | 0,8 | 0,7 | 0,8 |
| Батыс Қазақстан | 1,5 | 1,5 | 1,6 | 1,6 | 1,7 |
| Жамбыл | 8,3 | 9,8 | 7,7 | 7,5 | 11,1 |
| Қарағанды | 0,0 | 0,0 | 0,0 | 0,0 | 0,0 |
| Қостанай | 0,5 | 0,6 | 0,5 | 0,6 | 0,7 |
| Қызылорда | 8,1 | 8,2 | 8,5 | 8,4 | 7,0 |
| Маңғыстау | 0,5 | 0,4 | 0,4 | 0,3 | 1,1 |
| Оңтүстік Қазақстан | 36,1 | 38,0 | 52,6 | 52,4 | 57,4 |
| Павлодар | 1,1 | 1,0 | 0,9 | 1,3 | 1,1 |
| Шығыс Қазақстан | 1,9 | 1,9 | 2,1 | 2,9 | 2,8 |
| ауыл шаруашылығы кәсіпорындары сельхозпредприятия | | | | | |
| Қазақстан Республикасы | 4,8 | 5,2 | 7,6 | 5,7 | 7,8 |
| Ақмола | 0,0 | 0,0 | 0,0 | 0,0 | 0,0 |
| Ақтөбе | 0,0 | 0,1 | 0,0 | 0,0 | 0,0 |
| Алматы | 0,2 | 0,3 | 0,6 | 0,4 | 0,7 |
| Атырау | 0,0 | 0,1 | 0,0 | 0,0 | 0,0 |
| Батыс Қазақстан | 0,0 | 0,0 | 0,0 | 0,0 | 0,0 |
| Жамбыл | 0,7 | 0,5 | 0,6 | 0,4 | 1,0 |
| Қостанай | 0,1 | 0,2 | 0,1 | 0,1 | 0,0 |
| Қызылорда | 0,1 | 0,0 | 0,0 | 0,0 | 0,0 |
| Маңғыстау | 0,1 | 0,1 | 0,0 | 0,0 | 0,0 |
| Оңтүстік Қазақстан | 3,6 | 3,9 | 6,1 | 4,6 | 6,0 |
| Павлодар | 0,0 | 0,0 | - | 0,0 | - |
| Шығыс Қазақстан | 0,0 | 0,0 | 0,0 | 0,0 | 0,0 |
| шаруа немесе фермер қожалықтары крестьянские или фермерские хозяйства | | | | | |
| Қазақстан Республикасы | 46,7 | 49,8 | 59,6 | 62,0 | 70,6 |
| Ақмола | 0,0 | 0,0 | 0,0 | 0,0 | 0,0 |
| Ақтөбе | 0,2 | 0,4 | 0,3 | 0,3 | 0,3 |
| Алматы | 2,7 | 2,6 | 2,4 | 2,8 | 2,9 |
| Атырау | 0,3 | 0,4 | 0,4 | 0,4 | 0,5 |
| Батыс Қазақстан | 0,7 | 0,8 | 0,8 | 0,7 | 0,8 |
| Жамбыл | 7,1 | 8,8 | 6,5 | 6,4 | 9,6 |
| Қарағанды | 0,0 | 0,0 | 0,0 | 0,0 | 0,0 |
| Қостанай | 0,2 | 0,2 | 0,2 | 0,3 | 0,5 |
| Қызылорда | 1,8 | 1,0 | 1,1 | 1,1 | 1,2 |
| Маңғыстау | 0,4 | 0,3 | 0,4 | 0,3 | 1,1 |
| Оңтүстік Қазақстан | 30,9 | 32,9 | 45,1 | 46,2 | 50,1 |
| Павлодар | 1,1 | 1,0 | 0,9 | 1,2 | 1,1 |
| Шығыс Қазақстан | 1,3 | 1,4 | 1,6 | 2,3 | 2,4 |
| жұртшылық шаруашылығы хозяйства населения | | | | | |
| Қазақстан Республикасы | 11,7 | 12,0 | 12,6 | 12,9 | 10,4 |
| Ақмола | 0,0 | 0,0 | 0,0 | 0,0 | 0,0 |
| Ақтөбе | 0,1 | 0,1 | 0,1 | 0,1 | 0,1 |
| Алматы | 1,4 | 1,4 | 1,4 | 1,3 | 1,0 |
| Атырау | 0,3 | 0,3 | 0,4 | 0,3 | 0,2 |
| Батыс Қазақстан | 0,8 | 0,7 | 0,7 | 0,9 | 0,9 |
| Жамбыл | 0,5 | 0,5 | 0,5 | 0,7 | 0,5 |
| Қарағанды | 0,0 | 0,0 | 0,0 | 0,0 | 0,0 |

| | 2010 | 2011 | 2012 | 2013 | 2014 |
|--------------------|------|------|------|------|------|
| Қостанай | 0,2 | 0,2 | 0,1 | 0,2 | 0,1 |
| Қызылорда | 6,2 | 7,2 | 7,3 | 7,3 | 5,8 |
| Маңғыстау | - | 0,0 | - | 0,0 | 0,0 |
| Оңтүстік Қазақстан | 1,6 | 1,1 | 1,4 | 1,5 | 1,3 |
| Павлодар | 0,0 | 0,0 | 0,0 | 0,0 | 0,0 |
| Шығыс Қазақстан | 0,6 | 0,5 | 0,5 | 0,6 | 0,4 |

3.49 Жеке ауылшаруашылық дақылдарын жалпы жинау Валовой сбор отдельных сельскохозяйственных культур

мың тонна

тыс. тонн

| | 2010 | 2011 | 2012 | 2013 | 2014 | |
|-------------------------------------------------------------|----------|----------|----------|----------|----------|---------------------------------------------------|
| шаруашылықтардың барлық санаттары все категории хозяйств | | | | | | |
| Дәнді (күрішті қосқанда) және бұршақты дақылдар | 12 185,2 | 26 960,5 | 12 864,8 | 18 231,1 | 17 162,2 | Зерновые (включая рис) и бобовые культуры |
| Дәнділер және бұршақты дақылдар (күрішті қоспағанда) | 11 812,1 | 26 613,7 | 12 514,0 | 17 886,8 | 16 785,1 | Зерновые (за исключением риса) и бобовые культуры |
| одан: | | | | | | из них: |
| бидай | 9 638,4 | 22 732,1 | 9 841,1 | 13 940,8 | 12 996,8 | пшеница |
| жүгері (маис) | 462,0 | 482,0 | 520,4 | 569,2 | 663,9 | кукуруза (маис) |
| арпа | 1 312,8 | 2 593,1 | 1 490,6 | 2 539,0 | 2 411,8 | ячмень |
| қара бидай | 42,1 | 28,4 | 28,6 | 43,4 | 60,6 | рожь |
| сұлы | 133,8 | 258,3 | 147,2 | 304,8 | 225,9 | овес |
| қарақұмық | 27,0 | 37,4 | 48,0 | 83,5 | 46,5 | гречиха |
| тары | 16,5 | 43,4 | 22,6 | 54,4 | 27,3 | просо |
| кептірілген бұршақты көкөністер | 69,3 | 134,9 | 76,2 | 74,1 | 51,2 | овощи бобовые сушеные |
| Ақталмаған күріш | 373,1 | 346,8 | 350,8 | 344,3 | 377,0 | Рис, необрушенный |
| Картоп | 2 554,6 | 3 076,1 | 3 126,4 | 3 343,6 | 3 410,5 | Картофель |
| Майлы дақылдар | 775,4 | 1 141,9 | 976,8 | 1 498,0 | 1 547,6 | Культуры масличные |
| одан: | | | | | | из них: |
| соя бұршақтар | 113,9 | 133,1 | 169,8 | 203,3 | 217,9 | бобы соевые |
| күнбағыстың тұқымдары | 328,9 | 409,1 | 400,3 | 572,7 | 512,8 | семена подсолнечника |
| мақсары тұқымдары | 122,2 | 151,2 | 127,2 | 174,9 | 135,4 | семена сафлора |
| рапстың тұқымдары | 109,2 | 148,4 | 116,9 | 241,8 | 241,4 | семена рапса |
| шашақты зығырдың тұқымдары | 94,6 | 273,1 | 157,9 | 295,0 | 419,9 | семена льна-кудряша |
| Темекі | 3,2 | 2,8 | 2,8 | 2,7 | 1,6 | Табак |
| Қант қызылшасы | 152,0 | 200,4 | 151,6 | 64,6 | 23,9 | Свекла сахарная |
| Мақта | 239,8 | 336,0 | 379,7 | 396,7 | 320,7 | Хлопок |
| Көкөністер | 2 576,9 | 2 877,7 | 3 061,5 | 3 241,5 | 3 469,9 | Овощи |
| Бақша дақылдары | 1 118,2 | 1 248,0 | 1 649,9 | 1 713,0 | 1 928,0 | Культуры бахчевые |
| Жүзім | 56,4 | 57,1 | 71,7 | 68,0 | 70,3 | Виноград |
| Шекілдеуік пен дәнекті жемістер | 147,8 | 157,9 | 185,0 | 192,3 | 210,7 | Плоды семечковые и косточковые |
| Өзге де жемістер және жидектер | 16,8 | 18,3 | 19,4 | 20,1 | 20,1 | Ягоды и плоды прочие |
| Жанғақ | 1,2 | 1,7 | 2,3 | 2,3 | 2,2 | Орехи |

| | 2010 | 2011 | 2012 | 2013 | 2014 | |
|--------------------------------------------------------------------------|---------|----------|---------|----------|----------|---------------------------------------------------|
| ауыл шаруашылығы кәсіпорындары сельхозпредприятия | | | | | | |
| Дәнді (күрішті қосқанда) және бұршақты дақылдар | 7 422,1 | 18 558,1 | 8 077,0 | 11 145,9 | 10 718,4 | Зерновые (включая рис) и бобовые культуры |
| Дәнділер және бұршақты дақылдар (күрішті қоспағанда) | 7 167,1 | 18 332,3 | 7 861,9 | 10 942,0 | 10 515,9 | Зерновые (за исключением риса) и бобовые культуры |
| одан: | | | | | | из них: |
| бидай | 6 286,9 | 16 231,9 | 6 637,6 | 9 157,7 | 8 752,4 | пшеница |
| жүгері (маис) | 61,9 | 71,7 | 66,5 | 90,4 | 118,1 | кукуруза (маис) |
| арпа | 597,5 | 1 494,5 | 711,7 | 1 223,6 | 1 212,8 | ячмень |
| қара бидай | 26,8 | 17,1 | 12,2 | 24,5 | 30,8 | рожь |
| сұлы | 70,5 | 172,0 | 89,5 | 190,5 | 133,2 | овес |
| қарақұмық | 10,5 | 16,0 | 17,9 | 38,0 | 20,1 | гречиха |
| тары | 9,7 | 28,9 | 10,3 | 24,1 | 10,0 | просо |
| кептірілген бұршақты көкөністер | 56,6 | 118,1 | 65,9 | 61,8 | 40,7 | овощи бобовые сушеные |
| Ақталмаған күріш | 255,0 | 225,7 | 215,1 | 203,9 | 202,6 | Рис, необрушенный |
| Картоп | 120,5 | 173,0 | 165,8 | 230,0 | 247,1 | Картофель |
| Майлы дақылдар | 371,2 | 606,8 | 480,6 | 795,5 | 800,2 | Культуры масличные |
| одан: | | | | | | из них: |
| соя бұршақтар | 24,8 | 25,3 | 27,7 | 35,8 | 32,9 | бобы соевые |
| күнбағыстың тұқымдары | 100,7 | 129,4 | 142,8 | 207,4 | 186,5 | семена подсолнечника |
| мақсары тұқымдары | 56,4 | 61,3 | 58,0 | 75,6 | 48,9 | семена сафлора |
| рапстың тұқымдары | 102,0 | 138,3 | 111,1 | 221,2 | 210,6 | семена рапса |
| шашақты зығырдың тұқымдары | 81,8 | 231,6 | 136,9 | 248,2 | 306,7 | семена льна-кудряша |
| Темекі | 0,0 | 0,0 | 0,0 | 0,0 | 0,0 | Табак |
| Қант қызылшасы | 23,1 | 40,3 | 27,3 | 11,0 | 8,6 | Свекла сахарная |
| Мақта | 10,8 | 11,2 | 13,0 | 13,8 | 14,6 | Хлопок |
| Көкөністер | 120,5 | 166,0 | 209,1 | 209,2 | 199,9 | Овощи |
| бақша дақылдары | 54,5 | 67,4 | 106,1 | 84,5 | 119,7 | Культуры бахчевые |
| Жүзім | 8,9 | 9,9 | 11,7 | 15,3 | 15,8 | Виноград |
| Шекілдеуік пен дәнекті жемістер | 2,4 | 4,0 | 4,9 | 5,3 | 3,8 | Плоды семечковые и косточковые |
| Өзге де жемістер және жидектер | 0,1 | 0,0 | 0,1 | 0,1 | 0,1 | Ягоды и плоды прочие |
| Жанғақ | 0,0 | 0,0 | 0,0 | - | 0,0 | Орехи |
| шаруа немесе фермер қожалықтары крестьянские или фермерские хозяйства | | | | | | |
| Дәнді (күрішті қосқанда) және бұршақты дақылдар | 4 724,0 | 8 367,6 | 4 756,8 | 7 050,4 | 6 414,5 | Зерновые (включая рис) и бобовые культуры |
| Дәнділер және бұршақты дақылдар (күрішті қоспағанда) | 4 606,0 | 8 246,8 | 4 621,1 | 6 910,0 | 6 240,0 | Зерновые (за исключением риса) и бобовые культуры |
| соның ішінде: | | | | | | из них: |
| бидай | 3 347,0 | 6 497,5 | 3 203,2 | 4 782,2 | 4 244,4 | пшеница |
| жүгері (маис) | 370,0 | 381,8 | 426,1 | 448,1 | 518,6 | кукуруза (маис) |
| арпа | 713,4 | 1 097,5 | 778,6 | 1 314,8 | 1 199,0 | ячмень |
| қара бидай | 15,3 | 11,3 | 16,4 | 18,9 | 29,8 | рожь |
| сұлы | 63,3 | 86,2 | 57,7 | 114,3 | 92,7 | овес |
| қарақұмық | 16,5 | 21,4 | 30,1 | 45,5 | 26,4 | гречиха |
| тары | 5,2 | 13,0 | 10,6 | 28,8 | 16,2 | просо |

| | 2010 | 2011 | 2012 | 2013 | 2014 | |
|------------------------------------------------------------|---------|---------|---------|---------|---------|---------------------------------------------------------|
| кептірілген бұршақты көкөністер | 11,9 | 16,1 | 9,7 | 11,7 | 9,9 | овощи бобовые сушеные |
| Ақталмаған күріш | 118,0 | 120,9 | 135,7 | 140,4 | 174,4 | Рис, необрушенный |
| Картоп | 604,8 | 735,7 | 880,7 | 928,6 | 1 099,2 | Картофель |
| Майлы дақылдар | 398,6 | 531,4 | 491,4 | 696,8 | 745,1 | Культуры масличные |
| одан: | | | | | | из них: |
| соя бұршақтар | 87,2 | 107,8 | 139,2 | 164,6 | 184,1 | бобы соевые |
| күнбағыстың тұқымдары | 225,1 | 277,1 | 255,6 | 363,1 | 324,8 | семена подсолнечника |
| мақсары тұқымдары | 65,3 | 88,8 | 69,2 | 98,7 | 86,5 | семена сафлора |
| рапстың тұқымдары | 7,2 | 10,1 | 5,8 | 20,5 | 30,8 | семена рапса |
| шашақты зығырдың тұқымдары | 12,8 | 41,5 | 21,0 | 46,7 | 113,2 | семена льна- кудряша |
| Темекі | 3,1 | 2,7 | 2,7 | 2,6 | 1,5 | Табак |
| Қант қызылшасы | 127,3 | 159,8 | 123,3 | 53,2 | 15,1 | Свекла сахарная |
| Мақта | 228,9 | 324,8 | 366,6 | 382,8 | 306,0 | Хлопок |
| Көкөністер | 1 091,1 | 1 303,5 | 1 391,1 | 1 522,6 | 1 721,7 | Овощи |
| Бақша дақылдары | 871,5 | 996,2 | 1 318,8 | 1 384,3 | 1 614,6 | Культуры бахчевые |
| Жүзім | 35,9 | 34,7 | 47,4 | 40,8 | 41,8 | Виноград |
| Шекілдеуік пен дәнекті жемістер | 58,7 | 62,0 | 83,8 | 84,8 | 103,3 | Плоды семечковые и косточковые |
| Өзге де жемістер және жидектер | 0,5 | 0,7 | 0,9 | 1,3 | 0,8 | Ягоды и плоды прочие |
| Жанғақ | 0,0 | 0,0 | 0,1 | 0,5 | 0,0 | Орехи |
| жұртшылық шаруашылығы хозяйства населения | | | | | | |
| Дәнді (күрішті қосқанда) және бұршақты дақылдар | 39,1 | 34,8 | 31,0 | 34,8 | 29,2 | Зерновые (включая рис) и бобовые культуры |
| Дәнділер және бұршақты дақылдар (күрішті қоспағанда) | 39,0 | 34,6 | 31,0 | 34,8 | 29,2 | Зерновые (за исключением риса) и бобовые культуры |
| одан: | | | | | | из них: |
| бидай | 4,5 | 2,7 | 0,3 | 0,9 | 0,0 | пшеница |
| жүгері (маис) | 30,1 | 28,5 | 27,8 | 30,7 | 27,2 | кукуруза (маис) |
| арпа | 1,9 | 1,1 | 0,3 | 0,6 | 0,0 | ячмень |
| сұлы | 0,0 | 0,1 | - | - | - | овес |
| қарақұмық | 0,0 | - | - | - | - | гречиха |
| тары | 1,6 | 1,5 | 1,7 | 1,5 | 1,1 | просо |
| кептірілген бұршақты көкөністер | 0,8 | 0,7 | 0,6 | 0,6 | 0,6 | овощи бобовые сушеные |
| Ақталмаған күріш | 0,1 | 0,2 | - | - | 0,0 | Рис, необрушенный |
| Картоп | 1 829,3 | 2 167,4 | 2 079,9 | 2 185,0 | 2 064,2 | Картофель |
| Майлы дақылдар | 5,6 | 3,7 | 4,8 | 5,7 | 2,3 | Культуры масличные |
| одан: | | | | | | из них: |
| соя бұршақтар | 1,9 | - | 2,9 | 2,8 | 0,9 | бобы соевые |
| күнбағыстың тұқымдары | 3,1 | 2,6 | 1,9 | 2,2 | 1,4 | семена подсолнечника |
| мақсары тұқымдары | 0,5 | 1,1 | 0,0 | 0,6 | - | семена сафлора |
| Темекі | 0,1 | 0,1 | 0,1 | 0,1 | 0,1 | Табак |
| Қант қызылшасы | 1,6 | 0,3 | 1,0 | 0,4 | 0,2 | Свекла сахарная |
| Мақта | 0,1 | 0,1 | 0,1 | 0,1 | 0,1 | Хлопок |
| Көкөністер | 1 365,3 | 1 408,2 | 1 461,3 | 1 509,7 | 1 548,2 | Овощи |
| Бақша дақылдары | 192,2 | 184,4 | 225,0 | 244,2 | 193,7 | Культуры бахчевые |
| Жүзім | 11,6 | 12,5 | 12,6 | 11,9 | 12,7 | Виноград |

| | 2010 | 2011 | 2012 | 2013 | 2014 | |
|---------------------------------|------|------|------|-------|-------|--------------------------------|
| Шекілдеуік пен дәнекті жемістер | 86,7 | 91,9 | 96,3 | 102,2 | 103,6 | Плоды семечковые и косточковые |
| Өзге де жемістер және жидектер | 16,2 | 17,6 | 18,4 | 18,7 | 19,2 | Ягоды и плоды прочие |
| Жанғақ | 1,2 | 1,7 | 2,2 | 1,8 | 2,2 | Орехи |

3.50 Дәнді (күрішті қосқанда) және бұршақты дақылдарды жалпы жинау Валовой сбор зерновых (включая рис) и бобовых культур

мың тонна

тыс. тонн

| | 2010 | 2011 | 2012 | 2013 | 2014 |
|---------------------------------------|----------|----------|----------|----------|----------|
| шаруашылықтардың барлық санаттары | | | | | |
| все категории хозяйств | | | | | |
| Қазақстан Республикасы | 12 185,2 | 26 960,5 | 12 864,8 | 18 231,1 | 17 162,2 |
| Ақмола | 2 142,0 | 6 597,6 | 2 822,0 | 4 411,7 | 4 502,6 |
| Ақтөбе | 64,4 | 428,6 | 94,7 | 212,6 | 143,4 |
| Алматы | 1 066,0 | 1 119,8 | 1 021,7 | 1 104,0 | 1 046,5 |
| Атырау | 0,0 | 0,3 | 0,0 | 0,1 | - |
| Батыс Қазақстан | 76,3 | 347,3 | 129,3 | 198,4 | 223,8 |
| Жамбыл | 372,5 | 393,5 | 229,5 | 480,0 | 288,6 |
| Қарағанды | 293,9 | 709,6 | 403,4 | 758,9 | 599,5 |
| Қостанай | 3 039,9 | 7 900,0 | 2 449,5 | 4 267,4 | 3 987,5 |
| Қызылорда | 328,3 | 301,0 | 291,0 | 295,0 | 323,8 |
| Оңтүстік Қазақстан | 371,3 | 357,0 | 282,6 | 471,4 | 421,3 |
| Павлодар | 232,1 | 384,9 | 168,5 | 696,7 | 364,4 |
| Солтүстік Қазақстан | 3 730,4 | 7 879,4 | 4 391,1 | 4 544,0 | 4 547,0 |
| Шығыс Қазақстан | 467,6 | 540,9 | 580,9 | 790,2 | 713,4 |
| Астана қаласы | 0,2 | 0,3 | 0,5 | 0,6 | 0,3 |
| Алматы қаласы | 0,3 | 0,3 | 0,1 | - | 0,1 |
| ауыл шаруашылығы кәсіпорындары | | | | | |
| сельхозпредприятия | | | | | |
| Қазақстан Республикасы | 7 422,1 | 18 558,1 | 8 077,0 | 11 145,9 | 10 718,4 |
| Ақмола | 1 735,3 | 5 398,5 | 2 157,3 | 3 328,4 | 3 420,2 |
| Ақтөбе | 43,7 | 277,7 | 68,7 | 138,7 | 104,4 |
| Алматы | 246,3 | 255,0 | 197,9 | 244,7 | 213,5 |
| Атырау | 0,0 | 0,3 | 0,0 | 0,1 | - |
| Батыс Қазақстан | 24,7 | 95,3 | 35,4 | 50,3 | 69,4 |
| Жамбыл | 74,2 | 80,1 | 37,2 | 77,5 | 43,6 |
| Қарағанды | 143,9 | 361,7 | 181,2 | 349,0 | 279,1 |
| Қостанай | 1 874,5 | 5 557,9 | 1 583,3 | 2 778,1 | 2 649,8 |
| Қызылорда | 219,1 | 188,4 | 176,7 | 165,8 | 166,7 |
| Оңтүстік Қазақстан | 148,0 | 145,9 | 97,6 | 195,7 | 156,3 |
| Павлодар | 104,1 | 145,9 | 91,3 | 280,8 | 128,4 |
| Солтүстік Қазақстан | 2 592,1 | 5 809,5 | 3 217,9 | 3 232,8 | 3 194,8 |
| Шығыс Қазақстан | 215,7 | 241,2 | 231,9 | 303,5 | 291,7 |
| Астана қаласы | 0,2 | 0,3 | 0,5 | 0,6 | 0,3 |
| Алматы қаласы | 0,3 | 0,3 | 0,1 | - | 0,1 |
| шаруа немесе фермер қожалықтары | | | | | |
| крестьянские или фермерские хозяйства | | | | | |
| Қазақстан Республикасы | 4 724,0 | 8 367,6 | 4 756,8 | 7 050,4 | 6 414,5 |
| Ақмола | 406,7 | 1 199,1 | 664,7 | 1 083,3 | 1 082,4 |
| Ақтөбе | 20,7 | 150,9 | 26,0 | 73,9 | 39,0 |

| | 2010 | 2011 | 2012 | 2013 | 2014 |
|----------------------------------------------|-------------|-------------|-------------|-------------|-------------|
| Алматы | 810,1 | 857,8 | 817,7 | 852,1 | 827,5 |
| Батыс Қазақстан | 51,6 | 252,0 | 93,9 | 148,2 | 154,4 |
| Жамбыл | 289,8 | 305,5 | 186,0 | 396,3 | 239,4 |
| Қарағанды | 150,0 | 347,9 | 222,2 | 409,8 | 320,3 |
| Қостанай | 1 165,4 | 2 342,1 | 866,2 | 1 489,4 | 1 337,7 |
| Қызылорда | 105,0 | 109,1 | 110,7 | 126,1 | 154,5 |
| Оңтүстік Қазақстан | 209,7 | 195,2 | 170,3 | 258,8 | 249,5 |
| Павлодар | 128,0 | 239,0 | 77,2 | 415,9 | 235,9 |
| Солтүстік Қазақстан | 1 135,9 | 2 070,0 | 1 173,2 | 1 311,2 | 1 352,3 |
| Шығыс Қазақстан | 251,1 | 299,0 | 348,7 | 485,5 | 421,7 |
| Алматы қаласы | 0,0 | 0,0 | 0,0 | - | - |
| жұртшылық шаруашылығы хозяйства населенія | | | | | |
| Қазақстан Республикасы | 39,1 | 34,8 | 31,0 | 34,8 | 29,2 |
| Алматы | 9,6 | 6,9 | 6,1 | 7,1 | 5,5 |
| Жамбыл | 8,5 | 7,9 | 6,3 | 6,2 | 5,6 |
| Қарағанды | 0,0 | 0,0 | 0,0 | 0,0 | 0,0 |
| Қостанай | - | 0,0 | 0,0 | 0,0 | 0,0 |
| Қызылорда | 4,2 | 3,5 | 3,6 | 3,3 | 2,6 |
| Оңтүстік Қазақстан | 13,6 | 15,8 | 14,7 | 16,9 | 15,5 |
| Солтүстік Қазақстан | 2,4 | - | - | - | - |
| Шығыс Қазақстан | 0,8 | 0,6 | 0,3 | 1,3 | 0,1 |

3.51 Бидайды жалпы жинау Валовой сбор пшеницы

мың тонна

тыс. тонн

| | 2010 | 2011 | 2012 | 2013 | 2014 |
|-------------------------------------------------------------|----------------|-----------------|----------------|-----------------|-----------------|
| шаруашылықтардың барлық санаттары все категории хозяйств | | | | | |
| Қазақстан Республикасы | 9 638,4 | 22 732,1 | 9 841,1 | 13 940,8 | 12 996,8 |
| Ақмола | 1 968,8 | 6 052,1 | 2 552,5 | 3 786,8 | 3 936,6 |
| Ақтөбе | 59,7 | 376,1 | 72,8 | 176,5 | 115,0 |
| Алматы | 399,6 | 405,5 | 305,7 | 305,9 | 237,1 |
| Атырау | - | - | - | 0,0 | - |
| Батыс Қазақстан | 65,1 | 256,2 | 101,1 | 145,6 | 172,0 |
| Жамбыл | 182,4 | 183,6 | 84,3 | 163,5 | 90,9 |
| Қарағанды | 261,3 | 611,4 | 332,2 | 593,2 | 467,7 |
| Қостанай | 2 858,9 | 7 341,3 | 2 246,1 | 3 844,9 | 3 616,7 |
| Қызылорда | 6,3 | 5,2 | 2,7 | 2,5 | 3,5 |
| Оңтүстік Қазақстан | 244,1 | 234,5 | 137,2 | 308,5 | 200,7 |
| Павлодар | 194,2 | 311,1 | 123,7 | 470,3 | 252,6 |
| Солтүстік Қазақстан | 3 081,2 | 6 574,6 | 3 505,8 | 3 635,0 | 3 445,4 |
| Шығыс Қазақстан | 316,6 | 380,2 | 376,6 | 507,7 | 458,5 |
| Астана қаласы | 0,2 | 0,3 | 0,4 | 0,4 | 0,3 |
| Алматы қаласы | - | - | - | - | 0,0 |
| ауыл шаруашылығы кәсіпорындары сельхозпредприятия | | | | | |
| Қазақстан Республикасы | 6 286,9 | 16 231,9 | 6 637,6 | 9 157,7 | 8 752,4 |
| Ақмола | 1 605,5 | 4 962,0 | 1 950,7 | 2 861,0 | 3 008,9 |
| Ақтөбе | 40,8 | 243,9 | 55,5 | 122,1 | 89,0 |
| Алматы | 113,5 | 102,6 | 73,0 | 79,7 | 56,3 |

| | 2010 | 2011 | 2012 | 2013 | 2014 |
|--------------------------------------------------------------------------|---------|---------|---------|---------|---------|
| Атырау | - | - | - | 0,0 | - |
| Батыс Қазақстан | 21,8 | 73,1 | 28,5 | 37,6 | 57,9 |
| Жамбыл | 42,2 | 53,3 | 19,5 | 31,3 | 19,7 |
| Қарағанды | 135,1 | 327,5 | 156,5 | 288,3 | 236,8 |
| Қостанай | 1 746,1 | 5 123,1 | 1 445,6 | 2 506,2 | 2 412,8 |
| Қызылорда | 3,7 | 2,3 | 1,6 | 1,1 | 2,2 |
| Оңтүстік Қазақстан | 129,6 | 122,4 | 72,3 | 162,0 | 102,9 |
| Павлодар | 89,3 | 120,6 | 66,7 | 185,7 | 91,9 |
| Солтүстік Қазақстан | 2 214,1 | 4 934,9 | 2 619,0 | 2 691,4 | 2 490,4 |
| Шығыс Қазақстан | 145,0 | 165,8 | 148,3 | 190,9 | 183,3 |
| Астана қаласы | 0,2 | 0,3 | 0,4 | 0,4 | 0,3 |
| шаруа немесе фермер қожалықтары крестьянские или фермерские хозяйства | | | | | |
| Қазақстан Республикасы | 3 347,0 | 6 497,5 | 3 203,2 | 4 782,1 | 4 244,4 |
| Ақмола | 363,3 | 1 090,1 | 601,8 | 925,8 | 927,7 |
| Ақтөбе | 18,9 | 132,1 | 17,3 | 54,4 | 26,0 |
| Алматы | 286,1 | 302,9 | 232,7 | 226,2 | 180,8 |
| Батыс Қазақстан | 43,3 | 183,1 | 72,6 | 108,0 | 114,1 |
| Жамбыл | 140,2 | 130,3 | 64,8 | 132,2 | 71,1 |
| Қарағанды | 126,2 | 283,9 | 175,7 | 304,9 | 230,9 |
| Қостанай | 1 112,8 | 2 218,2 | 800,5 | 1 338,7 | 1 203,9 |
| Қызылорда | 2,6 | 2,9 | 1,1 | 1,4 | 1,4 |
| Оңтүстік Қазақстан | 113,1 | 109,9 | 64,9 | 146,5 | 97,7 |
| Павлодар | 104,9 | 190,5 | 57,0 | 284,6 | 160,7 |
| Солтүстік Қазақстан | 864,7 | 1 639,7 | 886,8 | 943,6 | 955,0 |
| Шығыс Қазақстан | 170,9 | 214,0 | 228,0 | 315,8 | 275,1 |
| жұртшылық шаруашылығы хозяйства населения | | | | | |
| Қазақстан Республикасы | 4,5 | 2,7 | 0,3 | 1,0 | 0,0 |
| Қызылорда | 0,0 | - | - | - | - |
| Оңтүстік Қазақстан | 1,4 | 2,3 | - | - | - |
| Солтүстік Қазақстан | 2,4 | - | - | - | - |
| Шығыс Қазақстан | 0,7 | 0,4 | 0,3 | 1,0 | 0,0 |

3.52 Жүгерінің (маис) жалпы жинау Валовой сбор кукурузы (маис)

Мың тонна

тыс. тонн

| | 2010 | 2011 | 2012 | 2013 | 2014 |
|-------------------------------|-------|-------|-------|-------|-------|
| Қазақстан Республикасы | 462,0 | 482,0 | 520,4 | 569,2 | 663,9 |
| Алматы | 316,3 | 343,1 | 370,8 | 389,5 | 414,5 |
| Батыс Қазақстан | - | 0,0 | - | - | - |
| Жамбыл | 47,9 | 50,7 | 53,5 | 76,0 | 86,9 |
| Қостанай | 0,8 | - | - | - | 0,1 |
| Қызылорда | 3,5 | 2,1 | 2,1 | 2,0 | 2,1 |
| Оңтүстік Қазақстан | 93,0 | 85,8 | 94,0 | 99,7 | 155,3 |
| Шығыс Қазақстан | 0,5 | 0,3 | - | 2,0 | 5,0 |

3.53 Арпаны жалпы жинау Валовой сбор ячменя

| мың тонна | тыс. тонн | | | | |
|-------------------------------|-----------|---------|---------|---------|---------|
| | 2010 | 2011 | 2012 | 2013 | 2014 |
| Қазақстан Республикасы | 1 312,8 | 2 593,1 | 1 490,6 | 2 539,0 | 2 411,8 |
| Ақмола | 153,5 | 479,2 | 237,3 | 533,7 | 508,5 |
| Ақтөбе | 4,1 | 50,2 | 19,8 | 29,9 | 24,6 |
| Алматы | 296,8 | 318,4 | 293,1 | 357,7 | 344,7 |
| Атырау | 0,0 | 0,3 | - | 0,1 | - |
| Батыс Қазақстан | 7,4 | 80,2 | 15,0 | 36,0 | 21,7 |
| Жамбыл | 141,7 | 159,0 | 91,0 | 240,1 | 110,0 |
| Қарағанды | 29,6 | 85,9 | 63,3 | 144,7 | 113,9 |
| Қостанай | 122,4 | 386,6 | 139,4 | 306,8 | 282,8 |
| Қызылорда | 0,4 | 1,0 | 0,5 | 0,1 | 0,1 |
| Оңтүстік Қазақстан | 14,9 | 20,6 | 25,4 | 47,1 | 46,3 |
| Павлодар | 21,1 | 41,0 | 26,5 | 124,9 | 61,7 |
| Солтүстік Қазақстан | 450,8 | 886,1 | 468,5 | 558,3 | 749,4 |
| Шығыс Қазақстан | 69,8 | 84,3 | 110,7 | 159,6 | 148,2 |
| Астана қаласы | - | - | - | 0,2 | 0,0 |
| Алматы қаласы | 0,3 | 0,3 | 0,1 | - | 0,1 |

3.54 Қара бидайды жалпы жинау Валовой сбор ржи

| мың тонна | тыс. тонн | | | | |
|-------------------------------|-----------|------|------|------|------|
| | 2010 | 2011 | 2012 | 2013 | 2014 |
| Қазақстан Республикасы | 42,1 | 28,4 | 28,6 | 43,4 | 60,6 |
| Ақмола | 1,2 | 0,5 | 0,0 | 0,4 | 1,2 |
| Ақтөбе | 0,4 | 0,1 | 0,4 | - | 1,4 |
| Алматы | 1,5 | 1,1 | 0,3 | 0,2 | 0,1 |
| Батыс Қазақстан | 3,6 | 6,2 | 11,2 | 12,2 | 25,2 |
| Қарағанды | - | 0,0 | - | - | - |
| Қостанай | 0,5 | 0,0 | - | 0,9 | 1,0 |
| Оңтүстік Қазақстан | 0,0 | 0,0 | 0,0 | 0,0 | 0,0 |
| Павлодар | 0,6 | 0,1 | 0,8 | 1,2 | 2,1 |
| Солтүстік Қазақстан | 5,9 | 0,1 | 1,4 | 3,4 | 2,0 |
| Шығыс Қазақстан | 28,4 | 20,3 | 14,5 | 25,1 | 27,7 |

3.55 Сұлыны жалпы жинау Валовой сбор овса

| мың тонна | тыс. тонн | | | | |
|-------------------------------|-----------|-------|-------|-------|-------|
| | 2010 | 2011 | 2012 | 2013 | 2014 |
| Қазақстан Республикасы | 133,8 | 258,3 | 147,2 | 304,8 | 225,9 |
| Ақмола | 10,2 | 39,4 | 20,2 | 67,1 | 42,0 |
| Ақтөбе | - | 0,7 | 0,4 | 0,5 | 0,8 |
| Алматы | 4,2 | 4,3 | 3,4 | 4,0 | 2,7 |
| Батыс Қазақстан | 0,0 | 0,5 | 0,2 | 0,7 | 1,2 |
| Жамбыл | 0,0 | 0,0 | 0,0 | 0,0 | 0,0 |
| Қарағанды | 1,7 | 5,4 | 3,7 | 15,9 | 15,2 |
| Қостанай | 33,6 | 84,8 | 27,7 | 67,8 | 52,4 |

| | 2010 | 2011 | 2012 | 2013 | 2014 |
|---------------------|------|------|------|------|------|
| Қызылорда | - | - | - | - | 0,0 |
| Оңтүстік Қазақстан | - | - | - | 0,3 | - |
| Павлодар | 9,4 | 15,2 | 6,7 | 39,2 | 22,0 |
| Солтүстік Қазақстан | 56,7 | 89,4 | 61,4 | 79,7 | 60,6 |
| Шығыс Қазақстан | 18,0 | 18,6 | 23,4 | 29,5 | 28,9 |
| Астана қаласы | 0,0 | - | 0,1 | - | - |

3.56 Қарақұмықты жалпы жинау Валовой сбор гречихи

мың тонна

тыс. тонн

| | 2010 | 2011 | 2012 | 2013 | 2014 |
|-------------------------------|------|------|------|------|------|
| Қазақстан Республикасы | 27,0 | 37,4 | 48,0 | 83,5 | 46,5 |
| Ақмола | 0,1 | 1,5 | 0,5 | 1,8 | 1,6 |
| Ақтөбе | - | 0,0 | - | - | - |
| Алматы | 0,5 | 0,8 | 0,9 | 0,7 | 0,3 |
| Батыс Қазақстан | - | 0,0 | 0,0 | 0,1 | 0,0 |
| Жамбыл | - | - | - | 0,0 | 0,0 |
| Қарағанды | - | - | 0,0 | 0,0 | - |
| Қостанай | 0,9 | 4,4 | 3,3 | 10,9 | 6,0 |
| Павлодар | 3,3 | 8,9 | 2,9 | 25,9 | 9,9 |
| Солтүстік Қазақстан | 0,6 | 3,2 | 3,3 | 3,1 | 1,3 |
| Шығыс Қазақстан | 21,6 | 18,6 | 37,1 | 41,1 | 27,4 |

3.57 Тарыны жалпы жинау Валовой сбор проса

мың тонна

тыс. тонн

| | 2010 | 2011 | 2012 | 2013 | 2014 |
|-------------------------------|------|------|------|------|------|
| Қазақстан Республикасы | 16,5 | 43,4 | 22,6 | 54,4 | 27,3 |
| Ақмола | 0,5 | 0,8 | 0,5 | 1,5 | 0,2 |
| Ақтөбе | 0,1 | 1,5 | 0,8 | 5,5 | 1,6 |
| Алматы | 0,6 | 0,4 | 0,3 | 0,2 | 0,3 |
| Атырау | - | - | 0,0 | - | - |
| Батыс Қазақстан | 0,1 | 4,0 | 1,7 | 3,2 | 2,2 |
| Жамбыл | 0,4 | 0,1 | 0,4 | 0,5 | 0,6 |
| Қарағанды | - | - | 0,3 | 0,6 | 0,8 |
| Қостанай | 6,7 | 21,8 | 5,1 | 10,0 | 4,7 |
| Қызылорда | 1,6 | 1,5 | 1,7 | 1,3 | 1,2 |
| Оңтүстік Қазақстан | 1,8 | 1,0 | 1,3 | 0,8 | 0,8 |
| Павлодар | 2,6 | 6,3 | 6,3 | 25,0 | 10,1 |
| Солтүстік Қазақстан | 0,8 | 2,7 | 0,6 | 1,2 | 1,5 |
| Шығыс Қазақстан | 1,3 | 3,3 | 3,6 | 4,6 | 3,1 |

3.58 Кептірілген бұршақты көкөністерді жалпы жинау Валовой сбор овощей бобовых сушеных

мың тонна

тыс. тонн

| | 2010 | 2011 | 2012 | 2013 | 2014 |
|-------------------------------|------|-------|------|------|------|
| Қазақстан Республикасы | 69,3 | 134,9 | 76,2 | 74,1 | 51,2 |
| Ақмола | 7,3 | 21,6 | 10,4 | 11,6 | 10,9 |
| Ақтөбе | 0,0 | 0,1 | 0,1 | 0,1 | 0,0 |
| Алматы | 0,0 | - | 0,0 | 0,1 | 0,2 |
| Батыс Қазақстан | 0,0 | 0,3 | 0,1 | 0,4 | 0,9 |
| Жамбыл | 0,1 | 0,1 | 0,0 | 0,1 | 0,1 |
| Қарағанды | 1,4 | 6,9 | 3,9 | 4,4 | 1,5 |
| Қостанай | 12,0 | 42,7 | 23,9 | 18,9 | 14,1 |
| Оңтүстік Қазақстан | 7,3 | 5,5 | 4,7 | 5,0 | 4,4 |
| Павлодар | 0,3 | 1,4 | 1,0 | 3,1 | 1,4 |
| Солтүстік Қазақстан | 30,4 | 46,7 | 24,3 | 22,6 | 11,8 |
| Шығыс Қазақстан | 10,5 | 9,6 | 7,8 | 7,9 | 6,1 |

3.59 Ақталмаған күрішті жалпы жинау Валовой сбор риса, необрушенного

мың тонна

тыс. тонн

| | 2010 | 2011 | 2012 | 2013 | 2014 |
|-------------------------------|-------|-------|-------|-------|-------|
| Қазақстан Республикасы | 373,1 | 346,8 | 350,8 | 344,3 | 377,0 |
| Алматы | 46,4 | 46,2 | 47,3 | 45,5 | 46,5 |
| Қызылорда | 316,5 | 291,1 | 283,7 | 288,7 | 316,7 |
| Оңтүстік Қазақстан | 10,2 | 9,5 | 19,8 | 10,1 | 13,8 |

3.60 Картопты жалпы жинау Валовой сбор картофеля

мың тонна

тыс. тонн

| | 2010 | 2011 | 2012 | 2013 | 2014 |
|-----------------------------------|---------|---------|---------|---------|---------|
| шаруашылықтардың барлық санаттары | | | | | |
| все категории хозяйств | | | | | |
| Қазақстан Республикасы | 2 554,6 | 3 076,1 | 3 126,4 | 3 343,6 | 3 410,5 |
| Ақмола | 149,4 | 222,4 | 198,6 | 222,4 | 242,7 |
| Ақтөбе | 102,0 | 95,6 | 90,6 | 87,0 | 83,7 |
| Алматы | 583,9 | 599,7 | 636,6 | 654,0 | 682,8 |
| Атырау | 11,3 | 12,2 | 13,0 | 13,5 | 16,5 |
| Батыс Қазақстан | 45,7 | 55,1 | 57,0 | 63,8 | 64,5 |
| Жамбыл | 116,5 | 152,7 | 173,6 | 155,5 | 183,8 |
| Қарағанды | 225,8 | 253,6 | 255,2 | 286,4 | 289,6 |
| Қостанай | 151,1 | 191,2 | 186,9 | 205,6 | 188,1 |
| Қызылорда | 101,6 | 120,7 | 125,4 | 124,1 | 71,8 |
| Маңғыстау | 0,0 | 0,1 | 0,0 | - | - |
| Оңтүстік Қазақстан | 188,2 | 211,8 | 241,9 | 238,4 | 249,4 |
| Павлодар | 229,1 | 284,1 | 267,5 | 337,5 | 351,1 |
| Солтүстік Қазақстан | 264,1 | 491,2 | 476,5 | 500,9 | 517,2 |
| Шығыс Қазақстан | 374,8 | 374,7 | 393,9 | 442,0 | 458,5 |
| Астана қаласы | 10,0 | 9,9 | 8,6 | 11,4 | 9,7 |
| Алматы қаласы | 1,1 | 1,1 | 1,1 | 1,1 | 1,1 |

| | 2010 | 2011 | 2012 | 2013 | 2014 |
|---------------------------------------|---------|---------|---------|---------|---------|
| ауыл шаруашылығы кәсіпорындары | | | | | |
| сельхозпредприятия | | | | | |
| Қазақстан Республикасы | 120,5 | 173,0 | 165,8 | 230,0 | 247,1 |
| Ақмола | 6,3 | 10,0 | 12,5 | 22,6 | 24,2 |
| Ақтөбе | 1,1 | 4,5 | 1,8 | 6,1 | 5,0 |
| Алматы | 10,7 | 16,4 | 16,8 | 14,2 | 19,3 |
| Атырау | 0,0 | 1,4 | 0,1 | 0,2 | 0,7 |
| Батыс Қазақстан | 0,7 | 0,2 | 0,1 | 10,6 | 5,7 |
| Жамбыл | 3,3 | 2,9 | 2,8 | 2,3 | 2,4 |
| Қарағанды | 44,6 | 49,3 | 43,8 | 64,6 | 76,8 |
| Қостанай | 10,7 | 15,8 | 14,3 | 15,6 | 18,0 |
| Қызылорда | 0,1 | 0,1 | 0,0 | 0,0 | 0,2 |
| Маңғыстау | 0,0 | - | - | - | - |
| Оңтүстік Қазақстан | 5,0 | 9,6 | 12,0 | 11,3 | 13,8 |
| Павлодар | 16,8 | 28,9 | 28,0 | 39,1 | 48,7 |
| Солтүстік Қазақстан | 8,0 | 19,6 | 16,2 | 17,1 | 20,4 |
| Шығыс Қазақстан | 11,7 | 13,9 | 16,6 | 25,3 | 11,9 |
| Астана қаласы | 1,5 | 0,4 | 0,7 | 0,9 | 0,2 |
| шаруа немесе фермер қожалықтары | | | | | |
| крестьянские или фермерские хозяйства | | | | | |
| Қазақстан Республикасы | 604,8 | 735,7 | 880,7 | 928,6 | 1 099,2 |
| Ақмола | 9,9 | 10,6 | 13,2 | 21,8 | 15,9 |
| Ақтөбе | 6,3 | 7,7 | 8,2 | 9,6 | 7,1 |
| Алматы | 215,5 | 208,3 | 247,6 | 254,2 | 353,8 |
| Атырау | 3,0 | 3,0 | 3,4 | 8,5 | 11,2 |
| Батыс Қазақстан | 8,3 | 12,8 | 19,9 | 12,4 | 11,5 |
| Жамбыл | 32,1 | 62,1 | 79,3 | 70,9 | 101,3 |
| Қарағанды | 73,0 | 97,2 | 99,5 | 108,7 | 100,5 |
| Қостанай | 14,7 | 30,2 | 33,3 | 40,9 | 41,2 |
| Қызылорда | 3,3 | 1,9 | 1,8 | 2,6 | 1,9 |
| Маңғыстау | - | - | 0,0 | - | - |
| Оңтүстік Қазақстан | 105,5 | 124,8 | 149,6 | 136,5 | 151,9 |
| Павлодар | 88,5 | 106,6 | 149,7 | 165,2 | 185,1 |
| Солтүстік Қазақстан | 6,5 | 21,8 | 22,7 | 22,2 | 22,8 |
| Шығыс Қазақстан | 38,1 | 48,7 | 52,6 | 75,0 | 95,0 |
| Астана қаласы | 0,1 | - | - | 0,1 | 0,0 |
| Алматы қаласы | 0,0 | - | - | - | - |
| жұртшылық шаруашылығы | | | | | |
| хозяйства населения | | | | | |
| Қазақстан Республикасы | 1 829,3 | 2 167,4 | 2 079,9 | 2 185,0 | 2 064,2 |
| Ақмола | 133,2 | 201,8 | 172,9 | 177,9 | 202,6 |
| Ақтөбе | 94,6 | 83,4 | 80,6 | 71,3 | 71,6 |
| Алматы | 357,7 | 375,0 | 372,2 | 385,6 | 309,8 |
| Атырау | 8,3 | 7,8 | 9,5 | 4,8 | 4,6 |
| Батыс Қазақстан | 36,7 | 42,1 | 37,0 | 40,8 | 47,3 |
| Жамбыл | 81,1 | 87,7 | 91,5 | 82,3 | 80,2 |
| Қарағанды | 108,2 | 107,1 | 111,9 | 113,2 | 112,3 |
| Қостанай | 125,7 | 145,2 | 139,3 | 149,0 | 129,0 |
| Қызылорда | 98,2 | 118,7 | 123,6 | 121,5 | 69,7 |
| Маңғыстау | - | 0,1 | - | - | - |
| Оңтүстік Қазақстан | 77,7 | 77,4 | 80,3 | 90,7 | 83,7 |
| Павлодар | 123,8 | 148,6 | 89,8 | 133,2 | 117,3 |
| Солтүстік Қазақстан | 249,6 | 449,8 | 437,6 | 461,5 | 474,1 |

| | 2010 | 2011 | 2012 | 2013 | 2014 |
|-----------------|-------|-------|-------|-------|-------|
| Шығыс Қазақстан | 325,0 | 312,1 | 324,7 | 341,7 | 351,6 |
| Астана қаласы | 8,4 | 9,5 | 7,9 | 10,4 | 9,5 |
| Алматы қаласы | 1,1 | 1,1 | 1,1 | 1,1 | 1,1 |

3.61 Күнбағыс тұқымдарының жалпы жинау Валовой сбор семян подсолнечника

мың тонна

тыс. тонн

| | 2010 | 2011 | 2012 | 2013 | 2014 |
|--------------------------------------------------------------------------|-------|-------|-------|-------|-------|
| шаруашылықтардың барлық санаттары все категории хозяйств | | | | | |
| Қазақстан Республикасы | 328,9 | 409,1 | 400,3 | 572,7 | 512,8 |
| Ақмола | 9,5 | 23,6 | 18,4 | 22,5 | 17,9 |
| Ақтөбе | 3,0 | 10,4 | 2,8 | 7,9 | 5,7 |
| Алматы | 34,3 | 37,3 | 30,8 | 26,8 | 25,5 |
| Батыс Қазақстан | 4,4 | 12,8 | 4,4 | 13,8 | 9,4 |
| Жамбыл | 4,1 | 3,4 | 4,0 | 3,2 | 4,3 |
| Қарағанды | 0,4 | 0,0 | 0,0 | 0,8 | 0,0 |
| Қостанай | 10,6 | 31,0 | 14,4 | 65,6 | 91,4 |
| Қызылорда | 0,7 | 0,5 | 0,3 | 0,3 | 0,2 |
| Оңтүстік Қазақстан | 14,9 | 8,2 | 6,5 | 8,8 | 8,9 |
| Павлодар | 40,4 | 49,9 | 32,9 | 77,3 | 40,9 |
| Солтүстік Қазақстан | 17,1 | 21,0 | 21,0 | 36,8 | 30,2 |
| Шығыс Қазақстан | 189,5 | 211,0 | 264,8 | 308,8 | 278,4 |
| ауыл шаруашылығы кәсіпорындары сельхозпредприятия | | | | | |
| Қазақстан Республикасы | 100,7 | 129,4 | 142,8 | 207,4 | 186,6 |
| Ақмола | 8,7 | 21,1 | 16,0 | 20,3 | 15,8 |
| Ақтөбе | 2,0 | 5,5 | 2,1 | 6,1 | 3,6 |
| Алматы | 1,4 | 2,1 | 1,0 | 1,2 | 0,4 |
| Батыс Қазақстан | 1,2 | 3,9 | 1,0 | 3,0 | 2,5 |
| Жамбыл | 0,1 | 0,1 | 0,2 | 0,0 | 0,1 |
| Қарағанды | 0,4 | - | - | - | - |
| Қостанай | 4,0 | 10,4 | 7,4 | 28,4 | 45,2 |
| Оңтүстік Қазақстан | 0,8 | 0,5 | 0,6 | 1,3 | 1,6 |
| Павлодар | 5,7 | 4,3 | 3,7 | 9,7 | 5,2 |
| Солтүстік Қазақстан | 15,8 | 18,1 | 19,9 | 33,7 | 27,3 |
| Шығыс Қазақстан | 60,6 | 63,4 | 90,9 | 103,7 | 84,7 |
| шаруа немесе фермер қожалықтары крестьянские или фермерские хозяйства | | | | | |
| Қазақстан Республикасы | 225,1 | 277,1 | 255,6 | 363,1 | 324,8 |
| Ақмола | 0,8 | 2,5 | 2,4 | 2,2 | 2,1 |
| Ақтөбе | 1,0 | 4,9 | 0,7 | 1,8 | 2,1 |
| Алматы | 32,3 | 34,3 | 29,2 | 25,0 | 24,8 |
| Батыс Қазақстан | 3,2 | 8,9 | 3,5 | 10,8 | 6,9 |
| Жамбыл | 3,4 | 2,9 | 3,6 | 3,0 | 4,0 |
| Қарағанды | 0,0 | - | - | 0,8 | - |
| Қостанай | 6,6 | 20,6 | 7,0 | 37,3 | 46,2 |
| Қызылорда | 0,0 | - | - | 0,0 | - |
| Оңтүстік Қазақстан | 12,9 | 6,9 | 5,1 | 6,6 | 6,5 |
| Павлодар | 34,7 | 45,6 | 29,2 | 67,6 | 35,7 |
| Солтүстік Қазақстан | 1,3 | 2,9 | 1,0 | 3,0 | 2,9 |

| | 2010 | 2011 | 2012 | 2013 | 2014 |
|----------------------------------------------|-------|-------|-------|-------|-------|
| Шығыс Қазақстан | 128,9 | 147,6 | 173,9 | 204,9 | 193,6 |
| жұртшылық шаруашылығы хозяйства населения | | | | | |
| Қазақстан Республикасы | 3,1 | 2,6 | 1,9 | 2,2 | 1,4 |
| Алматы | 0,6 | 0,9 | 0,6 | 0,6 | 0,3 |
| Жамбыл | 0,6 | 0,4 | 0,2 | 0,2 | 0,1 |
| Қарағанды | 0,0 | 0,0 | 0,0 | 0,0 | 0,0 |
| Қостанай | 0,0 | 0,0 | 0,0 | - | - |
| Қызылорда | 0,7 | 0,5 | 0,3 | 0,3 | 0,2 |
| Оңтүстік Қазақстан | 1,2 | 0,8 | 0,8 | 0,9 | 0,8 |
| Шығыс Қазақстан | 0,0 | 0,0 | 0,0 | 0,2 | - |

3.62 Темекіні жалпы жинау Валовой сбор табака

| тонна | 2010 | 2011 | 2012 | 2013 | 2014 |
|--------------------------------------------------------------------------|---------|---------|---------|---------|---------|
| барлық шаруашылық санаттары все категории хозяйств | | | | | |
| Қазақстан Республикасы | 3 212,5 | 2 788,5 | 2 780,8 | 2 684,2 | 1 603,0 |
| Алматы | 1 617,1 | 1 435,0 | 1 435,0 | 1 463,6 | - |
| Жамбыл | 123,4 | 30,9 | - | 10,0 | - |
| Оңтүстік Қазақстан | 1 472,0 | 1 322,6 | 1 345,8 | 1 210,6 | 1 603,0 |
| ауыл шаруашылығы кәсіпорындары сельхозпредприятия | | | | | |
| Қазақстан Республикасы | 19,1 | 2,4 | 41,4 | 7,0 | 27,0 |
| Алматы | 4,1 | - | - | - | - |
| Оңтүстік Қазақстан | 15,0 | 2,4 | 41,4 | 7,0 | 27,0 |
| шаруа немесе фермер қожалықтары крестьянские или фермерские хозяйства | | | | | |
| Қазақстан Республикасы | 3 064,6 | 2 702,6 | 2 657,9 | 2 600,0 | 1 476,8 |
| Алматы | 1 613,0 | 1 435,0 | 1 43,5 | 1 463,6 | - |
| Жамбыл | 123,4 | 30,9 | - | 10,0 | - |
| Оңтүстік Қазақстан | 1 328,2 | 1 236,7 | 1 222,9 | 1 126,4 | 1 476,8 |
| жұртшылық шаруашылығы хозяйства населения | | | | | |
| Қазақстан Республикасы | 128,8 | 83,5 | 81,5 | 77,2 | 99,2 |
| Оңтүстік Қазақстан | 128,8 | 83,5 | 81,5 | 77,2 | 99,2 |

3.63 Қант қызылшасын жалпы жинау Валовой сбор свеклы сахарной

| мың тонна | 2010 | 2011 | 2012 | 2013 | 2014 |
|-------------------------------------------------------------|-------|-------|-------|------|------|
| шаруашылықтардың барлық санаттары все категории хозяйств | | | | | |
| Қазақстан Республикасы | 152,0 | 200,4 | 151,6 | 64,6 | 23,9 |
| Алматы | 83,2 | 88,4 | 110,7 | 44,6 | 9,0 |
| Жамбыл | 60,5 | 111,2 | 40,1 | 19,9 | 14,7 |
| Қызылорда | 0,0 | - | - | - | - |
| Оңтүстік Қазақстан | 8,3 | 0,8 | 0,8 | 0,1 | 0,2 |
| ауыл шаруашылығы кәсіпорындары сельхозпредприятия | | | | | |
| Қазақстан Республикасы | 23,1 | 40,3 | 27,3 | 11,0 | 8,6 |

Жалғасы

Продолжение

| | 2010 | 2011 | 2012 | 2013 | 2014 |
|--------------------------------------------------------------------------|-------|-------|-------|------|------|
| Алматы | 12,3 | 18,2 | 16,8 | 5,4 | 1,0 |
| Жамбыл | 10,7 | 22,0 | 10,5 | 5,6 | 7,6 |
| Оңтүстік Қазақстан | 0,1 | 0,1 | 0,0 | - | - |
| шаруа немесе фермер қожалықтары крестьянские или фермерские хозяйства | | | | | |
| Қазақстан Республикасы | 127,3 | 159,8 | 123,3 | 53,2 | 15,1 |
| Алматы | 69,3 | 69,9 | 92,9 | 38,7 | 7,9 |
| Жамбыл | 49,8 | 89,2 | 29,6 | 14,4 | 7,1 |
| Қызылорда | 0,0 | - | - | - | - |
| Оңтүстік Қазақстан | 8,2 | 0,7 | 0,8 | 0,1 | 0,0 |
| жұртшылық шаруашылығы хозяйства населения | | | | | |
| Қазақстан Республикасы | 1,6 | 0,3 | 1,0 | 0,4 | 0,2 |
| Алматы | 1,6 | 0,3 | 1,0 | 0,4 | - |
| Оңтүстік Қазақстан | - | - | - | - | 0,2 |

3.64 Мақтаны жалпы жинау Валовой сбор хлопка

мың тонна

тыс. тонн

| | 2010 | 2011 | 2012 | 2013 | 2014 |
|--------------------------------------------------------------------------|-------|-------|-------|-------|-------|
| шаруашылықтардың барлық санаттары все категории хозяйств | | | | | |
| Қазақстан Республикасы | 239,8 | 336,0 | 379,7 | 396,7 | 320,7 |
| Оңтүстік Қазақстан | 239,8 | 336,0 | 379,7 | 396,7 | 320,7 |
| ауыл шаруашылығы кәсіпорындары сельхозпредприятия | | | | | |
| Қазақстан Республикасы | 10,8 | 11,2 | 13,0 | 13,8 | 14,6 |
| Оңтүстік Қазақстан | 10,8 | 11,2 | 13,0 | 13,8 | 14,6 |
| шаруа немесе фермер қожалықтары крестьянские или фермерские хозяйства | | | | | |
| Қазақстан Республикасы | 228,9 | 324,8 | 366,6 | 382,8 | 306,0 |
| Оңтүстік Қазақстан | 228,9 | 324,8 | 366,6 | 382,8 | 306,0 |
| жұртшылық шаруашылығы хозяйства населения | | | | | |
| Қазақстан Республикасы | 0,1 | 0,1 | 0,1 | 0,1 | 0,1 |
| Оңтүстік Қазақстан | 0,1 | 0,1 | 0,1 | 0,1 | 0,1 |

3.65 Көкөністердің жалпы жинау Валовой сбор овощей

мың тонна

тыс. тонн

| | 2010 | 2011 | 2012 | 2013 | 2014 |
|-------------------------------------------------------------|---------|---------|---------|---------|---------|
| шаруашылықтардың барлық санаттары все категории хозяйств | | | | | |
| Қазақстан Республикасы | 2 576,9 | 2 877,7 | 3 061,5 | 3 241,5 | 3 469,9 |
| Ақмола | 52,8 | 56,4 | 55,4 | 58,8 | 63,9 |
| Ақтөбе | 80,0 | 77,6 | 69,9 | 62,9 | 63,3 |
| Алматы | 656,7 | 708,2 | 842,7 | 895,6 | 932,4 |
| Атырау | 44,6 | 47,1 | 51,4 | 51,6 | 61,8 |
| Батыс Қазақстан | 39,9 | 50,2 | 54,4 | 56,8 | 57,4 |
| Жамбыл | 396,0 | 450,1 | 443,4 | 496,7 | 616,3 |

| | 2010 | 2011 | 2012 | 2013 | 2014 |
|--------------------------------------------------------------------------|---------|---------|---------|---------|---------|
| Қарағанды | 72,0 | 83,1 | 94,2 | 90,8 | 90,7 |
| Қостанай | 59,4 | 68,8 | 60,8 | 73,6 | 71,1 |
| Қызылорда | 99,2 | 99,7 | 105,7 | 108,0 | 70,2 |
| Маңғыстау | 4,5 | 9,8 | 5,8 | 4,1 | 5,1 |
| Оңтүстік Қазақстан | 642,8 | 733,2 | 749,7 | 756,3 | 812,9 |
| Павлодар | 92,7 | 106,6 | 130,5 | 161,3 | 183,7 |
| Солтүстік Қазақстан | 130,6 | 176,5 | 170,0 | 190,3 | 191,9 |
| Шығыс Қазақстан | 198,6 | 202,8 | 219,8 | 228,2 | 242,8 |
| Астана қаласы | 3,4 | 3,1 | 3,5 | 2,8 | 2,5 |
| Алматы қаласы | 3,9 | 4,2 | 4,3 | 3,9 | 3,9 |
| ауыл шаруашылығы кәсіпорындары сельхозпредприятия | | | | | |
| Қазақстан Республикасы | 120,5 | 166,0 | 209,1 | 209,2 | 199,9 |
| Ақмола | 4,1 | 2,8 | 3,0 | 4,4 | 7,8 |
| Ақтөбе | 0,6 | 3,2 | 2,5 | 3,6 | 2,7 |
| Алматы | 34,9 | 71,7 | 101,8 | 98,8 | 96,5 |
| Атырау | 1,5 | 1,8 | 0,9 | 1,1 | 1,9 |
| Батыс Қазақстан | 0,4 | 0,7 | 1,4 | 1,5 | 0,7 |
| Жамбыл | 8,1 | 10,9 | 9,7 | 10,5 | 10,5 |
| Қарағанды | 3,4 | 3,7 | 6,0 | 6,0 | 10,0 |
| Қостанай | 1,5 | 2,0 | 1,8 | 5,1 | 5,5 |
| Қызылорда | 0,1 | 0,0 | 0,0 | 0,0 | 0,0 |
| Маңғыстау | 0,7 | 3,9 | 1,5 | 0,8 | 0,8 |
| Оңтүстік Қазақстан | 53,1 | 48,0 | 65,4 | 61,9 | 44,7 |
| Павлодар | 0,7 | 1,9 | 1,9 | 1,5 | 5,7 |
| Солтүстік Қазақстан | 3,4 | 6,0 | 3,9 | 5,3 | 5,0 |
| Шығыс Қазақстан | 6,7 | 8,2 | 7,8 | 8,1 | 7,4 |
| Астана қаласы | 1,5 | 1,1 | 1,4 | 0,8 | 0,6 |
| Алматы қаласы | 0,0 | 0,0 | 0,0 | 0,0 | 0,0 |
| шаруа немесе фермер қожалықтары крестьянские или фермерские хозяйства | | | | | |
| Қазақстан Республикасы | 1 091,1 | 1 303,5 | 1 391,1 | 1 522,6 | 1 721,7 |
| Ақмола | 6,5 | 8,9 | 8,1 | 9,1 | 6,7 |
| Ақтөбе | 12,5 | 12,7 | 9,5 | 10,7 | 10,0 |
| Алматы | 322,4 | 338,8 | 430,7 | 476,7 | 516,1 |
| Атырау | 14,8 | 13,9 | 13,6 | 19,8 | 32,7 |
| Батыс Қазақстан | 13,2 | 16,9 | 16,1 | 15,7 | 15,0 |
| Жамбыл | 245,7 | 288,8 | 281,3 | 333,7 | 419,0 |
| Қарағанды | 21,0 | 32,6 | 38,0 | 36,1 | 32,0 |
| Қостанай | 9,9 | 14,4 | 9,5 | 14,1 | 13,4 |
| Қызылорда | 7,7 | 1,6 | 4,9 | 2,6 | 2,6 |
| Маңғыстау | 3,7 | 5,6 | 4,1 | 3,2 | 4,1 |
| Оңтүстік Қазақстан | 353,0 | 457,5 | 439,2 | 435,2 | 482,0 |
| Павлодар | 53,9 | 66,4 | 91,1 | 118,1 | 131,6 |
| Солтүстік Қазақстан | 3,6 | 9,8 | 6,9 | 4,8 | 6,2 |
| Шығыс Қазақстан | 23,4 | 35,4 | 38,1 | 42,6 | 50,4 |
| Астана қаласы | - | - | - | 0,1 | - |
| Алматы қаласы | - | 0,3 | - | - | - |
| жұртшылық шаруашылығы хозяйства населения | | | | | |
| Қазақстан Республикасы | 1 365,3 | 1 408,2 | 1 461,3 | 1 509,7 | 1 548,2 |
| Ақмола | 42,2 | 44,6 | 44,2 | 45,3 | 49,4 |

| | 2010 | 2011 | 2012 | 2013 | 2014 |
|---------------------|-------|-------|-------|-------|-------|
| Ақтөбе | 67,0 | 61,7 | 57,9 | 48,5 | 50,6 |
| Алматы | 299,4 | 297,7 | 310,1 | 320,1 | 319,8 |
| Атырау | 28,4 | 31,4 | 36,9 | 30,7 | 27,2 |
| Батыс Қазақстан | 26,3 | 32,6 | 37,0 | 39,5 | 41,7 |
| Жамбыл | 142,1 | 150,5 | 152,4 | 152,5 | 186,9 |
| Қарағанды | 47,6 | 46,8 | 50,2 | 48,7 | 48,6 |
| Қостанай | 48,1 | 52,4 | 49,4 | 54,4 | 52,3 |
| Қызылорда | 91,4 | 98,1 | 100,8 | 105,4 | 67,6 |
| Маңғыстау | 0,1 | 0,4 | 0,2 | 0,1 | 0,2 |
| Оңтүстік Қазақстан | 236,8 | 227,8 | 245,1 | 259,1 | 286,2 |
| Павлодар | 38,1 | 38,3 | 37,5 | 41,7 | 46,3 |
| Солтүстік Қазақстан | 123,7 | 160,8 | 159,2 | 180,2 | 180,7 |
| Шығыс Қазақстан | 168,5 | 159,2 | 173,9 | 177,5 | 185,0 |
| Астана қаласы | 1,9 | 2,0 | 2,1 | 1,9 | 1,8 |
| Алматы қаласы | 3,9 | 3,9 | 4,3 | 3,9 | 3,9 |

3.66 Бақша дақылдарын жалпы жинау Валовой сбор культур бахчевых

мың тонна

тыс. тонн

| | 2010 | 2011 | 2012 | 2013 | 2014 |
|-------------------------------------------------------------|---------|---------|---------|---------|---------|
| шаруашылықтардың барлық санаттары все категории хозяйств | | | | | |
| Қазақстан Республикасы | 1 118,2 | 1 248,0 | 1 649,9 | 1 713,0 | 1 928,0 |
| Ақмола | 0,2 | 0,3 | 0,1 | 0,2 | 0,2 |
| Ақтөбе | 8,6 | 10,0 | 7,8 | 7,2 | 8,8 |
| Алматы | 85,4 | 86,9 | 95,7 | 99,3 | 104,2 |
| Атырау | 12,0 | 16,6 | 16,8 | 17,0 | 22,9 |
| Батыс Қазақстан | 19,0 | 22,1 | 24,1 | 24,6 | 25,5 |
| Жамбыл | 147,7 | 193,6 | 194,0 | 195,6 | 286,6 |
| Қарағанды | 0,3 | 0,4 | 0,4 | 0,3 | 0,3 |
| Қостанай | 3,2 | 3,9 | 3,3 | 4,5 | 5,1 |
| Қызылорда | 129,4 | 116,5 | 147,7 | 155,4 | 122,7 |
| Маңғыстау | 5,7 | 5,6 | 5,5 | 4,7 | 7,0 |
| Оңтүстік Қазақстан | 653,6 | 735,3 | 1 093,0 | 1 095,3 | 1 236,6 |
| Павлодар | 12,0 | 11,2 | 9,9 | 32,7 | 32,5 |
| Шығыс Қазақстан | 41,1 | 45,6 | 51,6 | 76,5 | 75,7 |
| ауыл шаруашылығы кәсіпорындары сельхозпредприятия | | | | | |
| Қазақстан Республикасы | 54,5 | 67,4 | 106,1 | 84,5 | 119,7 |
| Ақмола | 0,0 | 0,0 | 0,0 | 0,0 | 0,0 |
| Ақтөбе | 0,3 | 1,3 | 0,2 | 0,3 | 0,1 |
| Алматы | 3,4 | 6,3 | 10,4 | 4,9 | 10,7 |
| Атырау | 0,1 | 0,3 | 0,1 | 0,3 | 0,7 |
| Батыс Қазақстан | 0,2 | 0,1 | 0,3 | 0,5 | 0,0 |
| Жамбыл | 5,0 | 7,2 | 8,2 | 8,7 | 18,5 |
| Қостанай | 0,1 | 0,1 | 0,0 | 0,1 | 0,0 |
| Қызылорда | 1,0 | 2,0 | 0,1 | 0,1 | 0,4 |
| Маңғыстау | 0,6 | 0,2 | 0,1 | 0,1 | 0,1 |
| Оңтүстік Қазақстан | 43,6 | 49,6 | 86,6 | 69,2 | 89,1 |
| Павлодар | 0,2 | 0,2 | - | 0,0 | - |
| Шығыс Қазақстан | 0,1 | 0,1 | 0,1 | 0,4 | 0,1 |

| | 2010 | 2011 | 2012 | 2013 | 2014 |
|--------------------------------------------------------------------------|-------|-------|---------|---------|---------|
| шаруа немесе фермер қожалықтары крестьянские или фермерские хозяйства | | | | | |
| Қазақстан Республикасы | 871,5 | 996,2 | 1 318,8 | 1 384,3 | 1 614,6 |
| Ақмола | 0,2 | 0,3 | 0,1 | 0,2 | 0,2 |
| Ақтөбе | 6,0 | 7,2 | 5,3 | 5,3 | 6,3 |
| Алматы | 57,9 | 54,8 | 59,3 | 69,3 | 71,7 |
| Атырау | 5,4 | 9,5 | 8,4 | 9,0 | 17,2 |
| Батыс Қазақстан | 8,9 | 12,0 | 12,7 | 11,3 | 11,6 |
| Жамбыл | 133,1 | 176,4 | 174,5 | 171,2 | 256,9 |
| Қарағанды | 0,1 | 0,2 | 0,2 | 0,1 | 0,1 |
| Қостанай | 1,3 | 1,8 | 2,4 | 2,3 | 3,7 |
| Қызылорда | 27,6 | 16,9 | 19,4 | 19,1 | 20,1 |
| Маңғыстау | 5,1 | 5,3 | 5,4 | 4,6 | 6,9 |
| Оңтүстік Қазақстан | 586,4 | 668,2 | 984,1 | 1 000,7 | 1 125,8 |
| Павлодар | 11,6 | 10,8 | 9,2 | 32,3 | 31,7 |
| Шығыс Қазақстан | 27,9 | 32,8 | 37,8 | 58,9 | 62,3 |
| жұртшылық шаруашылығы хозяйства населения | | | | | |
| Қазақстан Республикасы | 192,2 | 184,4 | 225,0 | 244,2 | 193,7 |
| Ақмола | 0,0 | 0,0 | 0,0 | 0,0 | 0,0 |
| Ақтөбе | 2,3 | 1,5 | 2,3 | 1,6 | 2,4 |
| Алматы | 24,1 | 25,8 | 26,0 | 25,0 | 21,8 |
| Атырау | 6,5 | 6,8 | 8,3 | 7,7 | 4,9 |
| Батыс Қазақстан | 9,9 | 10,0 | 11,1 | 12,8 | 13,8 |
| Жамбыл | 9,6 | 10,0 | 11,3 | 15,7 | 11,1 |
| Қарағанды | 0,2 | 0,2 | 0,2 | 0,2 | 0,1 |
| Қостанай | 1,9 | 2,0 | 0,9 | 2,1 | 1,4 |
| Қызылорда | 100,8 | 97,6 | 128,2 | 136,2 | 102,2 |
| Маңғыстау | - | 0,1 | - | - | 0,0 |
| Оңтүстік Қазақстан | 23,6 | 17,5 | 22,3 | 25,3 | 21,7 |
| Павлодар | 0,2 | 0,2 | 0,7 | 0,4 | 0,8 |
| Шығыс Қазақстан | 13,1 | 12,7 | 13,7 | 17,1 | 13,2 |

3.67 Жүзімді жалпы жинау Валовой сбор винограда

тонна

тонн

| | 2010 | 2011 | 2012 | 2013 | 2014 |
|-------------------------------------------------------------|----------|----------|----------|----------|----------|
| шаруашылықтардың барлық санаттары все категории хозяйств | | | | | |
| Қазақстан Республикасы | 56 346,4 | 57 095,0 | 71 687,9 | 68 049,5 | 70 326,7 |
| Ақтөбе | 116,3 | 80,0 | 58,4 | 51,1 | 50,4 |
| Алматы | 16 259,5 | 15 522,2 | 17 010,3 | 17 325,4 | 17 905,4 |
| Атырау | 15,1 | 15,2 | 13,2 | 15,3 | 13,4 |
| Батыс Қазақстан | 26,8 | 32,0 | 39,1 | 40,8 | 46,8 |
| Жамбыл | 588,9 | 1 274,8 | 2 165,7 | 1 775,2 | 1 715,7 |
| Қарағанды | 204,8 | 205,2 | 213,1 | 213,2 | 216,2 |
| Қостанай | 29,2 | 34,6 | 27,0 | 29,8 | 48,5 |
| Қызылорда | 256,4 | 226,8 | 198,3 | 187,4 | 142,9 |
| Маңғыстау | 0,2 | 0,6 | 5,2 | 5,6 | 4,4 |
| Оңтүстік Қазақстан | 38 229,0 | 38 980,0 | 51 251,7 | 47 779,0 | 49 469,2 |
| Павлодар | 8,4 | 58,4 | 53,7 | 0,7 | 2,0 |

| | 2010 | 2011 | 2012 | 2013 | 2014 |
|--------------------------------------------------------------------------|-----------------|-----------------|-----------------|-----------------|-----------------|
| Шығыс Қазақстан | 343,7 | 396,3 | 384,0 | 364,5 | 451,5 |
| Астана қаласы | 0,6 | 0,8 | 0,9 | 2,3 | 1,0 |
| Алматы қаласы | 267,2 | 268,1 | 267,3 | 259,2 | 259,4 |
| ауыл шаруашылығы кәсіпорындары сельхозпредприятия | | | | | |
| Қазақстан Республикасы | 8 891,5 | 9 848,3 | 11 659,9 | 15 350,5 | 15 858,3 |
| Алматы | 5 792,6 | 5 168,8 | 7 665,7 | 10 397,6 | 8 525,5 |
| Атырау | 0,1 | 0,2 | 0,2 | - | - |
| Маңғыстау | 0,2 | - | - | - | - |
| Оңтүстік Қазақстан | 3 098,2 | 4 678,8 | 3 994,0 | 4 952,8 | 7 332,8 |
| Шығыс Қазақстан | 0,5 | 0,5 | - | - | - |
| Алматы қаласы | 0,0 | 0,0 | - | 0,2 | - |
| шаруа немесе фермер қожалықтары крестьянские или фермерские хозяйства | | | | | |
| Қазақстан Республикасы | 35 898,6 | 34 694,2 | 47 454,3 | 40 781,5 | 41 788,9 |
| Алматы | 9 547,9 | 9 417,5 | 8 197,9 | 5 784,6 | 7 644,5 |
| Атырау | 5,0 | 5,0 | 3,0 | 3,5 | - |
| Жамбыл | 37,4 | 57,0 | 853,2 | 947,5 | 897,8 |
| Қызылорда | 87,0 | 40,0 | 7,7 | 12,0 | - |
| Маңғыстау | - | - | 5,0 | 2,1 | 0,3 |
| Оңтүстік Қазақстан | 26 213,8 | 25 109,7 | 38 339,4 | 34 031,7 | 33 246,3 |
| Шығыс Қазақстан | 7,5 | 65,0 | 48,1 | - | - |
| жұртшылық шаруашылығы хозяйства населения | | | | | |
| Қазақстан Республикасы | 11 556,2 | 12 552,5 | 12 573,7 | 11 917,5 | 12 679,6 |
| Ақтөбе | 116,3 | 80,0 | 58,4 | 51,1 | 50,4 |
| Алматы | 919,0 | 935,9 | 1 146,7 | 1 143,2 | 1 735,5 |
| Атырау | 10,0 | 10,0 | 10,0 | 11,8 | 13,4 |
| Батыс Қазақстан | 26,8 | 32,0 | 39,1 | 40,8 | 46,8 |
| Жамбыл | 551,5 | 1 217,8 | 1 312,5 | 827,7 | 817,9 |
| Қарағанды | 204,8 | 205,2 | 213,1 | 213,2 | 216,2 |
| Қостанай | 29,2 | 34,6 | 27,0 | 29,8 | 48,5 |
| Қызылорда | 169,4 | 186,8 | 190,6 | 175,4 | 142,9 |
| Маңғыстау | - | 0,6 | 0,2 | 3,5 | 4,2 |
| Оңтүстік Қазақстан | 8 917,0 | 9 191,5 | 8 918,3 | 8 794,5 | 8 890,1 |
| Павлодар | 8,4 | 58,4 | 53,7 | 0,7 | 2,0 |
| Шығыс Қазақстан | 335,7 | 330,8 | 335,9 | 364,5 | 451,5 |
| Астана қаласы | 0,6 | 0,8 | 0,9 | 2,3 | 1,0 |
| Алматы қаласы | 267,2 | 268,1 | 267,3 | 259,0 | 259,4 |

3.68 Шекілдеуік пен дәнекті жемістердің жалпы жинау Валовой сбор семечковых и косточковых культур

тонна

тонн

| | 2010 | 2011 | 2012 | 2013 | 2014 |
|-------------------------------------------------------------|------------------|------------------|------------------|------------------|------------------|
| шаруашылықтардың барлық санаттары все категории хозяйств | | | | | |
| Қазақстан Республикасы | 147 810,1 | 157 932,7 | 185 013,9 | 192 289,3 | 210 742,6 |
| Ақмола | 1 345,4 | 1 518,9 | 1 609,3 | 1 619,2 | 1 533,5 |
| Ақтөбе | 1 248,3 | 1 197,7 | 1 341,8 | 1 618,7 | 1 601,5 |
| Алматы | 54 071,6 | 60 749,8 | 63 930,5 | 69 153,8 | 83 013,8 |
| Атырау | 270,1 | 268,3 | 320,2 | 367,1 | 387,1 |

| | 2010 | 2011 | 2012 | 2013 | 2014 |
|---------------------------------------|----------|----------|----------|-----------|-----------|
| Батыс Қазақстан | 1 517,8 | 1 759,2 | 2 192,7 | 2 261,8 | 2 115,0 |
| Жамбыл | 13 537,9 | 14 934,8 | 15 972,7 | 19 666,8 | 20 189,0 |
| Қарағанды | 1 367,7 | 1 376,5 | 1 414,5 | 1 495,7 | 1 535,3 |
| Қостанай | 1 476,0 | 1 808,1 | 1 620,6 | 1 818,8 | 1 840,0 |
| Қызылорда | 1 903,2 | 2 085,1 | 1 752,7 | 1 157,6 | 922,1 |
| Маңғыстау | 78,7 | 129,2 | 42,0 | 77,0 | 59,1 |
| Оңтүстік Қазақстан | 56 661,1 | 53 098,6 | 78 056,6 | 72 912,8 | 77 101,6 |
| Павлодар | 1 917,6 | 1 729,0 | 1 227,2 | 1 638,9 | 1 205,2 |
| Солтүстік Қазақстан | 4 399,1 | 6 587,3 | 6 334,4 | 7 251,9 | 7 605,5 |
| Шығыс Қазақстан | 5 633,3 | 7 752,7 | 6 474,3 | 8 568,6 | 9 246,3 |
| Астана қаласы | 776,1 | 1 321,8 | 1 104,2 | 1 047,0 | 735,3 |
| Алматы қаласы | 1 606,3 | 1 615,7 | 1 620,2 | 1 633,4 | 1 652,3 |
| ауыл шаруашылығы кәсіпорындары | | | | | |
| сельхозпредприятия | | | | | |
| Қазақстан Республикасы | 2 394,1 | 4 042,7 | 4 891,2 | 5 261,5 | 3 821,0 |
| Ақмола | 28,8 | 7,2 | 2,0 | 3,0 | 1,3 |
| Алматы | 1 282,2 | 1 865,3 | 1 801,7 | 2 281,7 | 1 894,0 |
| Атырау | 6,7 | 3,6 | 1,3 | - | 210,0 |
| Батыс Қазақстан | - | - | - | 1,5 | - |
| Жамбыл | 27,5 | 16,9 | 19,5 | 344,0 | 259,8 |
| Қостанай | 9,0 | 7,1 | 3,6 | 4,4 | 2,7 |
| Қызылорда | 2,6 | 17,9 | 11,1 | 8,0 | - |
| Маңғыстау | 0,2 | - | - | - | - |
| Оңтүстік Қазақстан | 1 036,4 | 2 117,5 | 3 051,4 | 2 617,2 | 1 442,6 |
| Солтүстік Қазақстан | 0,1 | 1,1 | 0,2 | 0,8 | 0,2 |
| Шығыс Қазақстан | 0,4 | 5,8 | - | 0,5 | - |
| Алматы қаласы | 0,2 | 0,3 | 0,4 | 0,5 | 10,5 |
| шаруа немесе фермер қожалықтары | | | | | |
| крестьянские или фермерские хозяйства | | | | | |
| Қазақстан Республикасы | 58 717,4 | 61 979,7 | 83 811,2 | 84 786,8 | 103 289,3 |
| Ақмола | 86,2 | 3,5 | 12,4 | - | - |
| Алматы | 32 728,3 | 35 498,3 | 39 487,3 | 42 204,8 | 54 034,7 |
| Атырау | 110,6 | 110,5 | 160,8 | 200,4 | 47,5 |
| Батыс Қазақстан | 14,0 | 30,2 | 190,0 | 282,0 | 191,0 |
| Жамбыл | 5 098,9 | 5 476,0 | 7 402,4 | 10 228,8 | 10 396,7 |
| Қызылорда | 41,2 | 1,6 | 12,8 | 16,8 | 99,1 |
| Маңғыстау | 33,4 | 7,7 | 34,9 | 49,3 | 32,0 |
| Оңтүстік Қазақстан | 20 441,8 | 20 196,8 | 36 239,8 | 29 909,7 | 36 866,8 |
| Солтүстік Қазақстан | 1,4 | 12,0 | - | - | - |
| Шығыс Қазақстан | 156,8 | 642,1 | 270,3 | 1 894,1 | 1 621,5 |
| Алматы қаласы | 4,7 | 1,0 | 0,5 | 0,9 | - |
| жұртшылық шаруашылығы | | | | | |
| хозяйства населения | | | | | |
| Қазақстан Республикасы | 86 698,6 | 91 910,3 | 96 311,5 | 102 241,0 | 103 632,3 |
| Ақмола | 1 230,3 | 1 508,2 | 1 594,9 | 1 616,2 | 1 532,2 |
| Ақтөбе | 1 248,3 | 1 197,7 | 1 341,8 | 1 618,7 | 1 601,5 |
| Алматы | 20 061,1 | 23 386,2 | 22 641,5 | 24 667,4 | 27 085,0 |
| Атырау | 152,8 | 154,2 | 158,1 | 166,7 | 129,6 |
| Батыс Қазақстан | 1 503,8 | 1 729,0 | 2 002,7 | 1 978,3 | 1 924,0 |
| Жамбыл | 8 411,5 | 9 441,9 | 8 550,8 | 9 094,0 | 9 532,6 |
| Қарағанды | 1 367,7 | 1 376,5 | 1 414,5 | 1 495,7 | 1 535,3 |
| Қостанай | 1 467,0 | 1 801,0 | 1 617,0 | 1 814,4 | 1 837,3 |

| | 2010 | 2011 | 2012 | 2013 | 2014 |
|---------------------|----------|----------|----------|----------|----------|
| Қызылорда | 1 859,4 | 2 065,6 | 1 728,8 | 1 132,8 | 823,1 |
| Маңғыстау | 45,1 | 121,5 | 7,1 | 27,7 | 27,1 |
| Оңтүстік Қазақстан | 35 182,8 | 30 784,3 | 38 765,4 | 40 385,9 | 38 792,2 |
| Павлодар | 1 917,6 | 1 729,0 | 1 227,2 | 1 638,9 | 1 205,2 |
| Солтүстік Қазақстан | 4 397,5 | 6 574,2 | 6 334,2 | 7 251,2 | 7 605,3 |
| Шығыс Қазақстан | 5 476,1 | 7 104,8 | 6 204,0 | 6 674,0 | 7 624,8 |
| Астана қаласы | 776,1 | 1 321,8 | 1 104,2 | 1 047,0 | 735,3 |
| Алматы қаласы | 1 601,4 | 1 614,4 | 1 619,3 | 1 632,0 | 1 641,8 |

3.69 Өзге де жемістер мен жидектерді жалпы жинау Валовой сбор ягод и плодов прочих

тонна

тонн

| | 2010 | 2011 | 2012 | 2013 | 2014 |
|--------------------------------------------------------------------------|----------|----------|----------|----------|----------|
| шаруашылықтардың барлық санаттары все категории хозяйств | | | | | |
| Қазақстан Республикасы | 16 756,4 | 18 266,1 | 19 382,6 | 20 070,2 | 20 073,0 |
| Ақмола | 1 783,6 | 1 355,2 | 1 196,3 | 1 258,6 | 1 341,9 |
| Ақтөбе | 740,1 | 675,5 | 1 616,8 | 1 727,5 | 1 730,7 |
| Алматы | 1 464,2 | 1 519,0 | 1 648,7 | 1 695,2 | 1 881,8 |
| Атырау | 0,4 | 0,7 | 0,6 | 0,9 | 5,9 |
| Батыс Қазақстан | 461,8 | 520,3 | 700,0 | 712,1 | 832,5 |
| Жамбыл | 442,6 | 490,0 | 542,6 | 709,1 | 843,4 |
| Қарағанды | 1 397,3 | 1 410,2 | 1 439,8 | 1 466,1 | 1 508,7 |
| Қостанай | 1 094,1 | 1 019,3 | 984,9 | 1 030,1 | 1 125,5 |
| Қызылорда | 14,2 | 15,8 | 26,2 | 5,8 | 2,7 |
| Маңғыстау | 5,4 | 46,7 | 2,7 | 3,0 | 1,0 |
| Оңтүстік Қазақстан | 888,6 | 1 205,1 | 1 612,4 | 1 876,2 | 1 031,0 |
| Павлодар | 852,6 | 1 136,7 | 1 141,6 | 1 063,7 | 848,7 |
| Солтүстік Қазақстан | 3 198,9 | 4 181,9 | 3 794,6 | 3 693,4 | 3 908,1 |
| Шығыс Қазақстан | 3 929,3 | 3 821,6 | 3 800,2 | 3 867,1 | 4 181,8 |
| Астана қаласы | 213,6 | 596,8 | 603,0 | 690,7 | 555,4 |
| Алматы қаласы | 269,7 | 271,3 | 272,2 | 270,8 | 274,1 |
| ауыл шаруашылығы кәсіпорындары сельхозпредприятия | | | | | |
| Қазақстан Республикасы | 95,4 | 21,5 | 63,4 | 54,0 | 61,7 |
| Ақмола | 22,4 | 5,1 | - | - | 0,1 |
| Алматы | 4,3 | 4,3 | 5,3 | 5,4 | 4,4 |
| Атырау | 0,4 | 0,4 | 0,3 | - | - |
| Қарағанды | - | - | - | - | 3,0 |
| Қостанай | 5,2 | 4,1 | 0,3 | 6,1 | 0,9 |
| Оңтүстік Қазақстан | 61,6 | 6,4 | 57,2 | 42,0 | 52,7 |
| Солтүстік Қазақстан | 0,7 | 0,2 | 0,1 | 0,2 | 0,3 |
| Шығыс Қазақстан | 0,9 | 1,0 | 0,2 | 0,3 | 0,3 |
| шаруа немесе фермер қожалықтары крестьянские или фермерские хозяйства | | | | | |
| Қазақстан Республикасы | 475,6 | 663,0 | 883,8 | 1 298,0 | 842,2 |
| Ақмола | 48,6 | 1,3 | 18,3 | - | - |
| Алматы | 133,4 | 165,7 | 161,1 | 216,6 | 260,3 |
| Атырау | - | - | - | - | 0,5 |
| Қарағанды | - | - | - | 8,0 | 4,0 |
| Қызылорда | - | - | - | - | 2,5 |

| | 2010 | 2011 | 2012 | 2013 | 2014 |
|----------------------------------------------|-----------------|-----------------|-----------------|-----------------|-----------------|
| Оңтүстік Қазақстан | 100,4 | 493,4 | 698,4 | 1 067,3 | 554,9 |
| Солтүстік Қазақстан | 190,9 | - | - | - | - |
| Шығыс Қазақстан | 2,4 | 2,6 | 6,0 | 6,0 | 20,0 |
| Алматы қаласы | - | 0,0 | - | - | - |
| жұртшылық шаруашылығы хозяйства населения | | | | | |
| Қазақстан Республикасы | 16 185,4 | 17 581,6 | 18 435,4 | 18 718,2 | 19 169,2 |
| Ақмола | 1 712,6 | 1 348,8 | 1 178,0 | 1 258,6 | 1 341,8 |
| Ақтөбе | 740,1 | 675,5 | 1 616,8 | 1 727,5 | 1 730,7 |
| Алматы | 1 326,6 | 1 349,0 | 1 482,3 | 1 473,2 | 1 617,2 |
| Атырау | 0,0 | 0,3 | 0,3 | 0,8 | 5,4 |
| Батыс Қазақстан | 461,8 | 520,3 | 700,0 | 712,1 | 832,5 |
| Жамбыл | 442,6 | 490,0 | 542,6 | 709,1 | 843,4 |
| Қарағанды | 1 397,3 | 1 410,2 | 1 439,8 | 1 458,1 | 1 501,6 |
| Қостанай | 1 088,9 | 1 015,2 | 984,6 | 1 024,0 | 1 124,6 |
| Қызылорда | 14,2 | 15,8 | 26,2 | 5,8 | 0,2 |
| Маңғыстау | 5,4 | 46,7 | 2,7 | 3,0 | 1,0 |
| Оңтүстік Қазақстан | 726,7 | 705,3 | 856,8 | 766,9 | 423,5 |
| Павлодар | 852,6 | 1 136,7 | 1 141,6 | 1 063,7 | 848,7 |
| Солтүстік Қазақстан | 3 007,3 | 4 181,7 | 3 794,5 | 3 693,2 | 3 907,8 |
| Шығыс Қазақстан | 3 926,0 | 3 818,0 | 3 794,0 | 3 860,8 | 4 161,5 |
| Астана қаласы | 213,6 | 596,8 | 603,0 | 690,7 | 555,4 |
| Алматы қаласы | 269,7 | 271,3 | 272,2 | 270,8 | 274,1 |

Шаруашылық санаттары бойынша жеке ауылшаруашылық дақылдарын жалпы жинаудың құрылымы

Структура валового сбора отдельных сельскохозяйственных культур по категориям хозяйств

пайызбен

в процентах

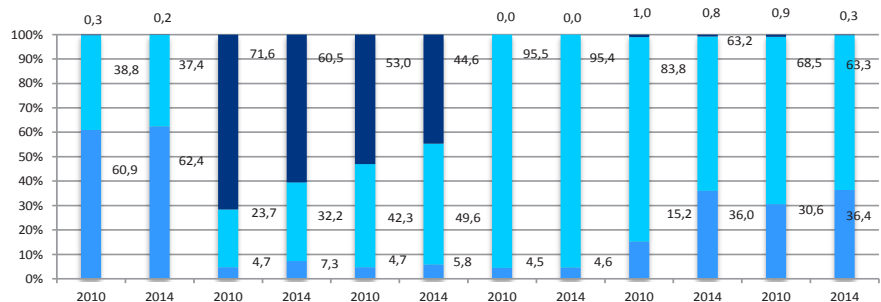

дәнді (күрішті қосқанда) және
бұршақты дақылдар
зерновые (включая рис)
и бобовые культуры

картоп
картофель

көкөніс
овощи

мақта
хлопок

қант қызылшасы
свекла сахарная

құнбағыстың
тұқымдары
семена
подсолнечника

■ ауыл шаруашылығы кәсіпорындары
сельскохозяйственные предприятия

■ шаруа немесе фермер қожалықтары
крестьянские или фермерские хозяйства

■ жұртшылық шаруашылығы
хозяйства населения

3.70 Жеке ауылшаруашылық дақылдарының түсімділігі

Урожайность отдельных сельскохозяйственных культур

бір гектардан центнер

центнеров с одного гектара

| | 2010 | 2011 | 2012 | 2013 | 2014 | |
|------------------------------------------------------|-------|-------|-------|-------|-------|---------------------------------------------------|
| шаруашылықтардың барлық санаттары | | | | | | |
| все категории хозяйств | | | | | | |
| Дәнді (күрішті қосқанда) және бұршақты дақылдар | 8,0 | 16,9 | 8,6 | 11,6 | 11,7 | Зерновые (включая рис) и бобовые культуры |
| Дәнділер және бұршақты дақылдар (күрішті қоспағанда) | 7,8 | 16,7 | 8,4 | 11,5 | 11,5 | Зерновые (за исключением риса) и бобовые культуры |
| одан: | | | | | | из них: |
| бидай | 7,3 | 16,6 | 7,9 | 10,8 | 10,9 | пшеница |
| жүгері (маис) | 48,3 | 49,9 | 51,9 | 52,8 | 52,8 | кукуруза (маис) |
| арпа | 9,8 | 17,1 | 9,1 | 13,8 | 12,6 | ячмень |
| қара бидай | 9,7 | 11,4 | 8,9 | 11,0 | 13,9 | рожь |
| сұлы | 8,2 | 18,0 | 8,9 | 13,8 | 11,8 | овес |
| қарақұмық | 4,2 | 5,6 | 6,3 | 10,3 | 7,2 | гречиха |
| тары | 6,2 | 11,0 | 6,4 | 10,0 | 6,3 | просо |
| кептірілген бұршақты көкөністер | 7,9 | 12,6 | 5,6 | 7,3 | 8,0 | овощи бобовые сушеные |
| Ақталмаған күріш | 39,7 | 37,2 | 37,7 | 38,5 | 39,6 | Рис, необрушенный |
| Картоп | 143,0 | 167,2 | 165,9 | 181,5 | 184,3 | Картофель |
| Майлы дақылдар | 5,0 | 6,7 | 6,1 | 8,0 | 7,8 | Культуры масличные |
| одан: | | | | | | из них: |
| соя бұршақтар | 18,5 | 19,0 | 20,1 | 19,7 | 18,7 | бобы соевые |
| күнбағыстың тұқымдары | 4,4 | 4,6 | 5,9 | 7,0 | 6,7 | семена подсолнечника |
| мақсары тұқымдары | 6,3 | 6,3 | 5,2 | 6,3 | 5,4 | семена сафлора |
| рапстың тұқымдары | 3,6 | 9,6 | 5,8 | 9,5 | 9,9 | семена рапса |
| шашақты зығырдың тұқымдары | 4,2 | 8,8 | 4,3 | 7,7 | 7,6 | семена льна-кудряша |
| Темекі | 20,2 | 22,5 | 21,8 | 22,6 | 29,6 | Табак |
| Қант қызылшасы | 174,3 | 188,2 | 168,2 | 267,7 | 240,6 | Свекла сахарная |
| Мақта | 17,9 | 21,8 | 26,2 | 28,7 | 25,1 | Хлопок |
| Ашық топырақта өсірілген көкөністер | 214,4 | 222,9 | 234,0 | 238,7 | 243,0 | Овощи открытого грунта |
| Бақша дақылдары | 177,0 | 186,1 | 206,8 | 212,4 | 217,1 | Культуры бахчевые |
| Жүзім | 57,3 | 57,0 | 58,0 | 60,8 | 58,0 | Виноград |
| Шеңілдеуік пен дәнекті жемістер | 49,4 | 53,9 | 57,1 | 62,1 | 65,0 | Плоды семечковые и косточковые |
| Өзге де жемістер және жидектер | 60,4 | 71,0 | 72,7 | 75,0 | 80,2 | Ягоды и плоды прочие |
| Жанғақ | 37,6 | 46,5 | 58,5 | 56,2 | 59,0 | Орехи |
| ауыл шаруашылығы кәсіпорындары | | | | | | |
| сельхозпредприятия | | | | | | |
| Дәнді (күрішті қосқанда) және бұршақты дақылдар | 7,5 | 17,7 | 8,3 | 10,9 | 11,4 | Зерновые (включая рис) и бобовые культуры |
| Дәнділер және бұршақты дақылдар (күрішті қоспағанда) | 7,3 | 17,7 | 8,1 | 10,8 | 11,2 | Зерновые (за исключением риса) и бобовые культуры |
| одан: | | | | | | из них: |
| бидай | 7,1 | 17,6 | 7,9 | 10,4 | 10,9 | пшеница |
| жүгері (маис) | 43,0 | 42,2 | 44,0 | 49,0 | 49,7 | кукуруза (маис) |

| | 2010 | 2011 | 2012 | 2013 | 2014 | |
|--------------------------------------------------------------------------|-------|-------|-------|-------|-------|---------------------------------------------------------|
| арпа | 9,1 | 17,9 | 8,2 | 13,5 | 12,9 | ячмень |
| қара бидай | 10,0 | 12,9 | 9,7 | 13,8 | 17,3 | рожь |
| сұлы | 8,0 | 20,0 | 9,1 | 13,8 | 11,7 | овес |
| қарақұмық | 4,0 | 6,6 | 7,0 | 11,6 | 7,1 | гречиха |
| тары | 5,1 | 12,3 | 5,9 | 9,8 | 6,0 | просо |
| кептірілген бұршақты көкөністер | 7,3 | 12,4 | 5,3 | 6,9 | 7,5 | овощи бобовые сушеные |
| Ақталмаған күріш | 39,3 | 35,9 | 35,5 | 36,7 | 37,9 | Рис, необрушенный |
| Картоп | 116,8 | 145,2 | 128,3 | 175,3 | 175,4 | Картофель |
| Майлы дақылдар | 4,2 | 7,2 | 5,6 | 7,9 | 7,3 | Культуры масличные |
| одан: | | | | | | из них: |
| соя бұршақтар | 17,1 | 12,7 | 14,6 | 15,1 | 11,1 | бобы соевые |
| күнбағыстың тұқымдары | 3,9 | 4,8 | 7,0 | 7,5 | 6,7 | семена подсолнечника |
| мақсары тұқымдары | 5,7 | 5,3 | 4,5 | 5,4 | 4,5 | семена сафлора |
| рапстың тұқымдары | 3,6 | 9,7 | 5,9 | 9,6 | 9,9 | семена рапса |
| шашақты зығырдың тұқымдары | 4,1 | 8,9 | 4,6 | 7,8 | 7,1 | семена льна-кудряша |
| Темекі | 8,4 | 12,0 | 21,8 | 23,3 | 30,0 | Табак |
| Қант қызылшасы | 102,0 | 154,7 | 117,3 | 309,7 | 274,5 | Свекла сахарная |
| Мақта | 16,2 | 14,1 | 20,2 | 21,7 | 22,4 | Хлопок |
| Ашық топырақта өсірілген көкөністер | 177,4 | 185,5 | 207,4 | 210,2 | 232,0 | Овощи открытого грунта |
| Бақша дақылдары | 111,7 | 129,2 | 140,2 | 147,0 | 153,2 | Культуры бахчевые |
| Жүзім | 22,3 | 23,2 | 26,0 | 34,3 | 32,3 | Виноград |
| Шеکیلдеуік пен дәнекті жемістер | 7,3 | 13,5 | 15,8 | 17,4 | 14,4 | Плоды семечковые и косточковые |
| Өзге де жемістер және жидектер | 6,0 | 2,4 | 9,1 | 13,1 | 14,7 | Ягоды и плоды прочие |
| Жанғақ | 1,7 | 2,8 | 1,8 | - | 2,9 | Орехи |
| шаруа немесе фермер қожалықтары крестьянские или фермерские хозяйства | | | | | | |
| Дәнді (күрішті қосқанда) және бұршақты дақылдар | 9,0 | 15,3 | 9,2 | 12,9 | 12,3 | Зерновые (включая рис) и бобовые культуры |
| Дәнділер және бұршақты дақылдар (күрішті қоспағанда) | 8,8 | 15,2 | 9,0 | 12,7 | 12,0 | Зерновые (за исключением риса) и бобовые культуры |
| одан: | | | | | | из них: |
| бидай | 7,9 | 14,6 | 8,0 | 11,6 | 11,0 | пшеница |
| жүгері (маис) | 49,8 | 52,2 | 54,1 | 54,1 | 54,1 | кукуруза (маис) |
| арпа | 10,6 | 16,1 | 10,1 | 14,2 | 12,4 | ячмень |
| қара бидай | 9,2 | 9,7 | 8,4 | 8,7 | 11,5 | рожь |
| сұлы | 8,5 | 15,0 | 8,6 | 13,8 | 11,8 | овес |
| қарақұмық | 4,4 | 5,0 | 6,0 | 9,4 | 7,3 | гречиха |
| тары | 7,4 | 8,5 | 6,1 | 9,9 | 6,2 | просо |
| кептірілген бұршақты көкөністер | 11,7 | 14,0 | 8,3 | 10,0 | 10,7 | овощи бобовые сушеные |
| Ақталмаған күріш | 40,6 | 39,7 | 41,9 | 41,5 | 41,8 | Рис, необрушенный |
| Картоп | 158,0 | 175,9 | 177,5 | 192,3 | 196,6 | Картофель |
| Майлы дақылдар | 5,9 | 6,2 | 6,6 | 8,2 | 8,4 | Культуры масличные |
| одан: | | | | | | из них: |
| соя бұршақтар | 18,9 | 21,5 | 21,8 | 21,1 | 21,3 | бобы соевые |
| күнбағыстың тұқымдары | 4,6 | 4,5 | 5,3 | 6,7 | 6,7 | семена подсолнечника |

| | 2010 | 2011 | 2012 | 2013 | 2014 | |
|------------------------------------------------------|-------|-------|-------|-------|-------|---------------------------------------------------|
| мақсары тұқымдары | 7,0 | 7,1 | 6,0 | 7,2 | 6,1 | семена сафлора |
| рапстың тұқымдары | 3,6 | 8,9 | 3,9 | 8,4 | 10,1 | семена рапса |
| шашақты зығырдың тұқымдары | 5,1 | 8,3 | 2,9 | 7,3 | 9,1 | семена льна-кудряша |
| Темекі | 20,2 | 22,4 | 21,7 | 22,6 | 30,4 | Табак |
| Қант қызылшасы | 198,9 | 198,9 | 185,8 | 262,3 | 227,6 | Свекла сахарная |
| Мақта | 18,0 | 22,2 | 26,5 | 29,1 | 25,3 | Хлопок |
| Ашық топырақта өсірілген көкөністер | 225,3 | 231,3 | 246,0 | 250,0 | 252,0 | Овощи открытого грунта |
| Бақша дақылдары | 187,3 | 199,9 | 221,1 | 223,4 | 228,8 | Культуры бахчевые |
| Жүзім | 85,3 | 85,5 | 81,3 | 79,7 | 74,7 | Виноград |
| Шекілдеуік пен дәнекті жемістер | 45,3 | 48,4 | 52,8 | 57,7 | 63,9 | Плоды семечковые и косточковые |
| Өзге де жемістер және жидектер | 37,6 | 46,3 | 36,8 | 49,1 | 47,7 | Ягоды и плоды прочие |
| Жанғақ | 17,9 | 20,8 | 29,6 | 46,0 | 33,5 | Орехи |
| жұртшылық шаруашылығы хозяйства населения | | | | | | |
| Дәнді (күрішті қосқанда) және бұршақты дақылдар | 29,8 | 36,4 | 38,5 | 41,7 | 42,4 | Зерновые (включая рис) и бобовые культуры |
| Дәнділер және бұршақты дақылдар (күрішті қоспағанда) | 29,8 | 36,4 | 38,5 | 41,7 | 42,4 | Зерновые (за исключением риса) и бобовые культуры |
| одан: | | | | | | из них: |
| бидай | 11,6 | 20,0 | 14,6 | 26,1 | 15,7 | пшеница |
| жүгері (маис) | 42,6 | 43,9 | 43,4 | 46,5 | 44,9 | кукуруза (маис) |
| арпа | 19,6 | 19,5 | 14,9 | 25,8 | 18,2 | ячмень |
| сұлы | 8,0 | 11,1 | - | - | - | овес |
| қарақұмық | 4,3 | - | - | - | - | гречиха |
| тары | 22,2 | 21,4 | 20,9 | 21,2 | 22,9 | просо |
| кептірілген бұршақты көкөністер | 24,4 | 24,9 | 25,3 | 23,9 | 27,1 | овощи бобовые сушеные |
| Ақталмаған күріш | 37,5 | 45,2 | - | - | 50,0 | Рис, необрушенный |
| Картоп | 140,7 | 166,4 | 165,2 | 177,9 | 179,3 | Картофель |
| Майлы дақылдар | 13,6 | 13,0 | 17,4 | 16,3 | 16,4 | Культуры масличные |
| одан: | | | | | | из них: |
| соя бұршақтар | 18,0 | - | 21,0 | 20,8 | 18,0 | бобы соевые |
| күнбағыстың тұқымдары | 14,4 | 14,3 | 14,2 | 14,5 | 15,4 | семена подсолнечника |
| мақсары тұқымдары | 5,9 | 10,8 | 5,0 | 10,5 | - | семена сафлора |
| Темекі | 24,3 | 25,3 | 24,7 | 20,3 | 21,3 | Табак |
| Қант қызылшасы | 286,9 | 301,5 | 209,2 | 140,0 | 121,0 | Свекла сахарная |
| Мақта | 30,5 | 26,8 | 31,3 | 31,3 | 29,2 | Хлопок |
| Ашық топырақта өсірілген көкөністер | 209,9 | 220,4 | 227,0 | 231,9 | 235,1 | Овощи открытого грунта |
| Бақша дақылдары | 163,6 | 153,5 | 179,0 | 188,9 | 185,6 | Культуры бахчевые |
| Жүзім | 68,6 | 73,3 | 74,8 | 73,6 | 78,3 | Виноград |
| Шекілдеуік пен дәнекті жемістер | 62,4 | 68,0 | 71,4 | 77,3 | 76,2 | Плоды семечковые и косточковые |
| Өзге де жемістер және жидектер | 65,0 | 75,1 | 77,7 | 79,0 | 83,9 | Ягоды и плоды прочие |
| Жанғақ | 43,0 | 51,8 | 64,9 | 60,7 | 60,0 | Орехи |

3.71 Дәнді (күрішті қосқанда) және бұршақты дақылдардың түсімі Урожайность зерновых (включая рис) и бобовых культур

бір гектардан центнер

центнеров с одного гектара

| | 2010 | 2011 | 2012 | 2013 | 2014 |
|---------------------------------------|------|------|------|------|------|
| шаруашылықтардың барлық санаттары | | | | | |
| все категории хозяйств | | | | | |
| Қазақстан Республикасы | 8,0 | 16,9 | 8,6 | 11,6 | 11,7 |
| Ақмола | 5,2 | 15,6 | 7,0 | 10,4 | 11,0 |
| Ақтөбе | 2,4 | 7,5 | 2,9 | 5,0 | 4,7 |
| Алматы | 22,7 | 24,0 | 23,4 | 24,8 | 23,5 |
| Атырау | 1,0 | 7,7 | 2,3 | 5,4 | - |
| Батыс Қазақстан | 4,2 | 9,7 | 5,4 | 6,6 | 7,9 |
| Жамбыл | 16,4 | 17,4 | 11,0 | 20,2 | 11,6 |
| Қарағанды | 4,5 | 10,8 | 6,5 | 11,4 | 9,2 |
| Қостанай | 7,3 | 18,4 | 6,1 | 9,7 | 9,9 |
| Қызылорда | 38,5 | 34,7 | 34,6 | 37,3 | 38,2 |
| Оңтүстік Қазақстан | 17,6 | 17,0 | 15,4 | 21,8 | 17,7 |
| Павлодар | 5,4 | 7,4 | 3,7 | 11,7 | 5,9 |
| Солтүстік Қазақстан | 9,7 | 20,9 | 11,7 | 12,8 | 14,6 |
| Шығыс Қазақстан | 10,0 | 10,6 | 11,0 | 14,2 | 12,6 |
| Астана қаласы | 6,4 | 14,2 | 5,7 | 7,4 | 5,0 |
| Алматы қаласы | 8,5 | 10,3 | 4,9 | - | 13,5 |
| ауыл шаруашылығы кәсіпорындары | | | | | |
| сельхозпредприятия | | | | | |
| Қазақстан Республикасы | 7,5 | 17,7 | 8,3 | 10,9 | 11,4 |
| Ақмола | 5,5 | 16,7 | 7,1 | 10,3 | 11,1 |
| Ақтөбе | 2,7 | 7,7 | 3,0 | 5,0 | 5,7 |
| Алматы | 18,0 | 20,1 | 17,6 | 22,0 | 18,4 |
| Атырау | 1,0 | 7,7 | 2,3 | 4,2 | - |
| Батыс Қазақстан | 3,9 | 7,8 | 4,7 | 5,5 | 8,6 |
| Жамбыл | 10,2 | 11,9 | 6,2 | 13,6 | 7,7 |
| Қарағанды | 5,2 | 12,5 | 6,4 | 11,5 | 9,4 |
| Қостанай | 6,9 | 19,2 | 5,9 | 9,2 | 9,7 |
| Қызылорда | 38,9 | 34,2 | 33,5 | 36,1 | 37,2 |
| Оңтүстік Қазақстан | 13,6 | 12,8 | 10,4 | 17,1 | 13,1 |
| Павлодар | 5,7 | 7,3 | 4,8 | 12,1 | 5,6 |
| Солтүстік Қазақстан | 9,3 | 20,9 | 11,8 | 12,7 | 14,2 |
| Шығыс Қазақстан | 11,1 | 11,5 | 11,4 | 14,4 | 13,8 |
| Астана қаласы | 6,4 | 14,2 | 5,7 | 7,4 | 5,0 |
| Алматы қаласы | 8,7 | 10,3 | 5,0 | - | 13,5 |
| шаруа немесе фермер қожалықтары | | | | | |
| крестьянские или фермерские хозяйства | | | | | |
| Қазақстан Республикасы | 9,0 | 15,3 | 9,2 | 12,9 | 12,3 |
| Ақмола | 4,0 | 12,1 | 6,7 | 10,8 | 10,9 |
| Ақтөбе | 1,9 | 7,2 | 2,4 | 5,0 | 3,2 |
| Алматы | 24,4 | 25,4 | 25,4 | 25,7 | 25,2 |
| Атырау | - | - | - | 20,0 | - |
| Батыс Қазақстан | 4,3 | 10,7 | 5,6 | 7,0 | 7,6 |
| Жамбыл | 19,0 | 19,4 | 12,5 | 22,1 | 12,5 |
| Қарағанды | 4,0 | 9,4 | 6,5 | 11,3 | 9,0 |
| Қостанай | 8,2 | 16,7 | 6,5 | 10,8 | 10,5 |
| Қызылорда | 38,4 | 36,0 | 37,3 | 39,5 | 39,6 |

| | 2010 | 2011 | 2012 | 2013 | 2014 |
|----------------------------------------------|------|------|------|------|------|
| Оңтүстік Қазақстан | 21,5 | 21,5 | 19,8 | 26,3 | 21,9 |
| Павлодар | 5,1 | 7,5 | 2,9 | 11,5 | 6,0 |
| Солтүстік Қазақстан | 10,7 | 21,1 | 11,4 | 12,9 | 15,6 |
| Шығыс Қазақстан | 9,1 | 9,9 | 10,8 | 14,1 | 11,9 |
| Алматы қаласы | 7,3 | 10,0 | 4,3 | - | - |
| жұртшылық шаруашылығы хозяйства населения | | | | | |
| Қазақстан Республикасы | 29,8 | 36,4 | 38,5 | 41,7 | 42,4 |
| Ақтөбе | - | - | - | 1,0 | - |
| Алматы | 42,7 | 57,0 | 58,4 | 60,7 | 61,3 |
| Жамбыл | 46,1 | 49,5 | 47,7 | 51,3 | 51,8 |
| Қарағанды | 24,8 | 19,5 | 19,6 | 24,4 | 24,9 |
| Қостанай | 5,3 | 5,9 | 5,6 | 5,7 | 5,9 |
| Қызылорда | 26,5 | 25,2 | 24,2 | 24,4 | 26,1 |
| Оңтүстік Қазақстан | 31,4 | 32,0 | 37,1 | 41,0 | 39,8 |
| Солтүстік Қазақстан | 9,7 | - | - | - | - |
| Шығыс Қазақстан | 13,3 | 15,6 | 14,8 | 27,6 | 15,7 |

3.72 Бидайдың түсімі Урожайность пшеницы

Бір гектардан центнер

центнеров с одного гектара

| | 2010 | 2011 | 2012 | 2013 | 2014 |
|-------------------------------------------------------------|------|------|------|------|------|
| шаруашылықтардың барлық санаттары все категории хозяйств | | | | | |
| Қазақстан Республикасы | 7,3 | 16,6 | 7,9 | 10,8 | 10,9 |
| Ақмола | 5,1 | 15,5 | 7,0 | 10,0 | 10,9 |
| Ақтөбе | 2,4 | 7,4 | 2,8 | 5,2 | 4,8 |
| Алматы | 18,0 | 19,0 | 16,3 | 18,2 | 14,7 |
| Атырау | - | - | - | 2,9 | - |
| Батыс Қазақстан | 4,4 | 9,5 | 5,8 | 7,1 | 8,8 |
| Жамбыл | 14,6 | 15,4 | 8,6 | 16,5 | 8,5 |
| Қарағанды | 4,6 | 10,8 | 6,5 | 11,5 | 9,4 |
| Қостанай | 7,3 | 18,3 | 6,1 | 9,6 | 9,9 |
| Қызылорда | 12,4 | 7,8 | 4,7 | 7,1 | 8,8 |
| Оңтүстік Қазақстан | 14,7 | 14,1 | 10,9 | 19,4 | 13,2 |
| Павлодар | 5,7 | 7,6 | 3,8 | 12,0 | 5,8 |
| Солтүстік Қазақстан | 9,6 | 20,9 | 11,5 | 12,4 | 13,8 |
| Шығыс Қазақстан | 9,8 | 10,7 | 10,9 | 14,2 | 12,4 |
| Астана қаласы | 6,8 | 14,2 | 6,1 | 7,4 | 5,8 |
| Алматы қаласы | - | - | - | - | 13,0 |
| ауыл шаруашылығы кәсіпорындары сельхозпредприятия | | | | | |
| Қазақстан Республикасы | 7,1 | 17,6 | 7,9 | 10,4 | 10,9 |
| Ақмола | 5,5 | 16,6 | 7,1 | 9,9 | 11,0 |
| Ақтөбе | 2,7 | 7,7 | 3,0 | 5,3 | 5,7 |
| Алматы | 15,2 | 16,1 | 12,9 | 16,6 | 11,7 |
| Атырау | - | - | - | 2,9 | - |
| Батыс Қазақстан | 3,9 | 7,6 | 5,0 | 5,9 | 10,0 |
| Жамбыл | 9,4 | 12,2 | 5,9 | 11,7 | 6,6 |
| Қарағанды | 5,3 | 12,6 | 6,4 | 11,5 | 9,5 |

| | 2010 | 2011 | 2012 | 2013 | 2014 |
|--------------------------------------------------------------------------|------|------|------|------|------|
| Қостанай | 6,8 | 19,1 | 5,9 | 9,1 | 9,6 |
| Қызылорда | 12,2 | 6,6 | 4,6 | 5,3 | 8,5 |
| Оңтүстік Қазақстан | 13,0 | 12,0 | 9,5 | 17,0 | 11,5 |
| Павлодар | 6,2 | 7,7 | 4,9 | 12,4 | 5,8 |
| Солтүстік Қазақстан | 9,1 | 20,8 | 11,5 | 12,3 | 13,3 |
| Шығыс Қазақстан | 11,0 | 11,7 | 11,3 | 14,1 | 13,2 |
| Астана қаласы | 6,8 | 14,2 | 6,1 | 7,4 | 5,8 |
| Алматы қаласы | - | - | - | - | 13,0 |
| шаруа немесе фермер қожалықтары крестьянские или фермерские хозяйства | | | | | |
| Қазақстан Республикасы | 7,9 | 14,6 | 8,0 | 11,6 | 11,0 |
| Ақмола | 3,9 | 12,0 | 6,7 | 10,5 | 10,8 |
| Ақтөбе | 1,9 | 7,0 | 2,3 | 5,1 | 3,2 |
| Алматы | 19,4 | 20,3 | 17,8 | 18,9 | 15,9 |
| Батыс Қазақстан | 4,6 | 10,5 | 6,2 | 7,6 | 8,3 |
| Жамбыл | 17,5 | 17,3 | 10,0 | 18,2 | 9,2 |
| Қарағанды | 4,0 | 9,3 | 6,6 | 11,4 | 9,2 |
| Қостанай | 8,2 | 16,6 | 6,5 | 10,7 | 10,5 |
| Қызылорда | 12,7 | 9,1 | 4,9 | 9,6 | 9,5 |
| Оңтүстік Қазақстан | 17,3 | 17,5 | 13,0 | 23,1 | 15,7 |
| Павлодар | 5,3 | 7,5 | 2,9 | 11,8 | 5,8 |
| Солтүстік Қазақстан | 11,0 | 21,0 | 11,5 | 12,6 | 15,3 |
| Шығыс Қазақстан | 9,0 | 10,1 | 10,6 | 14,2 | 11,9 |
| жұртшылық шаруашылығы хозяйства населения | | | | | |
| Қазақстан Республикасы | 11,6 | 20,0 | 14,6 | 26,1 | 15,7 |
| Ақтөбе | - | - | - | 1,0 | - |
| Қызылорда | 10,2 | - | - | - | - |
| Оңтүстік Қазақстан | 14,9 | 21,3 | - | - | - |
| Солтүстік Қазақстан | 9,7 | - | - | - | - |
| Шығыс Қазақстан | 14,2 | 15,0 | 14,6 | 27,6 | 15,7 |

3.73 Жүгерінің (маис) түсімі Урожайность кукурузы (маис)

бір гектардан центнер

центнеров с одного гектара

| | 2010 | 2011 | 2012 | 2013 | 2014 |
|-------------------------------|------|------|------|------|------|
| Қазақстан Республикасы | 48,3 | 49,9 | 51,9 | 52,8 | 52,8 |
| Алматы | 53,8 | 55,6 | 56,8 | 57,6 | 59,7 |
| Батыс Қазақстан | - | 10,0 | - | - | - |
| Жамбыл | 50,1 | 52,8 | 54,3 | 57,1 | 56,7 |
| Қарағанды | - | - | - | 5,0 | - |
| Қостанай | 17,9 | - | - | 15,9 | 3,8 |
| Қызылорда | 32,2 | 32,3 | 31,6 | 31,9 | 31,0 |
| Оңтүстік Қазақстан | 36,6 | 34,8 | 38,4 | 39,7 | 41,0 |
| Шығыс Қазақстан | 12,2 | 26,6 | - | 19,4 | 23,5 |

3.74 Арпаның түсімі Урожайность ячменя

бір гектардан центнер

центнеров с одного гектара

| | 2010 | 2011 | 2012 | 2013 | 2014 |
|-------------------------------|------|------|------|------|------|
| Қазақстан Республикасы | 9,8 | 17,1 | 9,1 | 13,8 | 12,6 |
| Ақмола | 6,0 | 18,1 | 7,3 | 13,9 | 12,2 |
| Ақтөбе | 2,4 | 8,5 | 3,0 | 3,9 | 4,1 |
| Алматы | 17,4 | 18,4 | 17,7 | 18,7 | 17,4 |
| Атырау | 1,0 | 7,7 | - | 8,3 | - |
| Батыс Қазақстан | 3,1 | 11,0 | 3,1 | 5,4 | 3,9 |
| Жамбыл | 15,4 | 16,3 | 9,0 | 19,3 | 8,7 |
| Қарағанды | 4,1 | 10,1 | 6,2 | 11,3 | 8,7 |
| Қостанай | 8,3 | 21,4 | 5,9 | 12,2 | 11,4 |
| Қызылорда | 4,5 | 7,6 | 5,1 | 8,5 | 1,8 |
| Оңтүстік Қазақстан | 12,9 | 15,1 | 9,5 | 17,4 | 10,8 |
| Павлодар | 4,8 | 7,7 | 4,4 | 12,0 | 6,4 |
| Солтүстік Қазақстан | 10,6 | 20,4 | 11,5 | 15,1 | 18,2 |
| Шығыс Қазақстан | 9,8 | 10,6 | 11,6 | 14,1 | 12,5 |
| Астана қаласы | - | - | - | 7,3 | 1,0 |
| Алматы қаласы | 8,5 | 10,3 | 4,9 | - | 14,0 |

3.75 Қара бидайдың түсімі Урожайность ржи

бір гектардан центнер

центнеров с одного гектара

| | 2010 | 2011 | 2012 | 2013 | 2014 |
|-------------------------------|------|------|------|------|------|
| Қазақстан Республикасы | 9,7 | 11,4 | 8,9 | 11,0 | 13,9 |
| Ақмола | 6,5 | 7,4 | 0,8 | 14,8 | 12,9 |
| Ақтөбе | 2,9 | 3,8 | 3,6 | - | 8,1 |
| Алматы | 17,0 | 15,9 | 13,0 | 19,9 | 22,9 |
| Батыс Қазақстан | 4,3 | 7,6 | 7,2 | 5,4 | 10,4 |
| Қарағанды | - | 4,7 | - | - | - |
| Қостанай | 5,6 | 14,2 | - | 11,5 | 10,6 |
| Оңтүстік Қазақстан | 4,6 | 10,5 | 11,2 | 9,3 | 20,0 |
| Павлодар | 2,3 | 2,2 | 4,6 | 8,7 | 6,0 |
| Солтүстік Қазақстан | 9,7 | 8,8 | 13,6 | 15,1 | 20,2 |
| Шығыс Қазақстан | 13,4 | 14,0 | 11,9 | 21,1 | 24,0 |

3.76 Сұлының түсімі Урожайность овса

бір гектардан центнер

центнеров с одного гектара

| | 2010 | 2011 | 2012 | 2013 | 2014 |
|-------------------------------|------|------|------|------|------|
| Қазақстан Республикасы | 8,2 | 18,0 | 8,9 | 13,8 | 11,8 |
| Ақмола | 4,6 | 17,5 | 7,7 | 14,8 | 11,1 |
| Ақтөбе | - | 5,7 | 2,6 | 3,6 | 7,2 |
| Алматы | 16,2 | 16,3 | 14,4 | 15,7 | 14,3 |
| Батыс Қазақстан | 3,0 | 10,2 | 4,5 | 5,9 | 5,9 |
| Жамбыл | 15,8 | 9,6 | 8,8 | 13,4 | 6,4 |
| Қарағанды | 3,9 | 9,8 | 5,7 | 10,5 | 9,1 |

Жалғасы

Продолжение

| | 2010 | 2011 | 2012 | 2013 | 2014 |
|---------------------|------|------|------|------|------|
| Қостанай | 7,8 | 22,5 | 6,6 | 11,0 | 10,5 |
| Қызылорда | - | - | - | - | 11,7 |
| Оңтүстік Қазақстан | - | - | - | 25,0 | - |
| Павлодар | 7,3 | 8,6 | 3,2 | 13,2 | 7,5 |
| Солтүстік Қазақстан | 8,7 | 21,6 | 13,4 | 17,7 | 17,6 |
| Шығыс Қазақстан | 14,4 | 12,9 | 12,2 | 16,4 | 15,5 |
| Астана қаласы | 4,9 | - | 5,0 | - | - |

3.77 Қарақұмықтың түсімі Урожайность гречихи

бір гектардан центнер

центнеров с одного гектара

| | 2010 | 2011 | 2012 | 2013 | 2014 |
|-------------------------------|------|------|------|------|------|
| Қазақстан Республикасы | 4,2 | 5,6 | 6,3 | 10,3 | 7,2 |
| Ақмола | 1,1 | 11,0 | 4,0 | 9,4 | 3,5 |
| Ақтөбе | - | 3,3 | - | - | - |
| Алматы | 13,7 | 13,0 | 8,9 | 8,0 | 14,7 |
| Батыс Қазақстан | - | 0,6 | 0,6 | 2,7 | 1,0 |
| Жамбыл | - | - | - | 7,6 | 15,0 |
| Қарағанды | - | - | 1,0 | 1,8 | - |
| Қостанай | 3,5 | 13,0 | 5,2 | 13,1 | 9,2 |
| Павлодар | 1,4 | 3,5 | 1,1 | 8,2 | 3,7 |
| Солтүстік Қазақстан | 3,1 | 9,7 | 9,6 | 9,4 | 8,3 |
| Шығыс Қазақстан | 6,3 | 5,6 | 10,1 | 11,7 | 11,0 |

3.78 Тарының түсімі Урожайность проса

бір гектардан центнер

центнеров с одного гектара

| | 2010 | 2011 | 2012 | 2013 | 2014 |
|-------------------------------|------|------|------|------|------|
| Қазақстан Республикасы | 6,2 | 11,0 | 6,4 | 10,0 | 6,3 |
| Ақмола | 2,0 | 6,9 | 4,0 | 14,8 | 4,7 |
| Ақтөбе | 4,3 | 7,1 | 3,3 | 9,0 | 4,3 |
| Алматы | 11,6 | 19,6 | 11,8 | 12,6 | 11,9 |
| Атырау | - | - | 2,3 | - | - |
| Батыс Қазақстан | 2,0 | 8,3 | 6,3 | 5,9 | 7,2 |
| Жамбыл | 13,3 | 15,7 | 13,8 | 14,0 | 13,3 |
| Қарағанды | - | - | 12,4 | 23,3 | 8,4 |
| Қостанай | 6,1 | 15,1 | 6,9 | 11,1 | 5,9 |
| Қызылорда | 19,2 | 18,6 | 18,6 | 18,3 | 18,9 |
| Оңтүстік Қазақстан | 14,2 | 18,6 | 18,9 | 20,0 | 18,7 |
| Павлодар | 4,3 | 6,1 | 4,4 | 9,9 | 5,1 |
| Солтүстік Қазақстан | 3,9 | 14,8 | 5,8 | 6,4 | 8,4 |
| Шығыс Қазақстан | 10,7 | 10,1 | 9,2 | 13,3 | 8,4 |

3.79 Кептірілген бұршақты көкөністердің түсімі Урожайность овощей бобовых сушеных

бір гектардан центнер

центнеров с одного гектара

| | 2010 | 2011 | 2012 | 2013 | 2014 |
|-------------------------------|------|------|------|------|------|
| Қазақстан Республикасы | 7,9 | 12,6 | 5,6 | 7,3 | 8,0 |
| Ақмола | 5,9 | 12,2 | 5,6 | 7,4 | 7,4 |
| Ақтөбе | 4,3 | 7,0 | 1,2 | 2,8 | 3,0 |
| Алматы | 6,2 | - | 4,6 | 7,0 | 7,2 |
| Батыс Қазақстан | 0,9 | 9,7 | 3,8 | 3,5 | 5,9 |
| Жамбыл | 17,7 | 13,9 | 13,9 | 16,3 | 19,8 |
| Қарағанды | 7,8 | 21,4 | 6,0 | 8,7 | 6,9 |
| Қостанай | 5,6 | 11,4 | 3,6 | 4,6 | 6,5 |
| Оңтүстік Қазақстан | 16,9 | 16,7 | 18,8 | 15,7 | 16,6 |
| Павлодар | 4,6 | 7,2 | 4,7 | 9,9 | 2,9 |
| Солтүстік Қазақстан | 7,5 | 12,9 | 7,5 | 8,6 | 10,6 |
| Шығыс Қазақстан | 16,1 | 15,5 | 11,5 | 14,5 | 11,9 |

3.80 Ақталмаған күріштің түсімі Урожайность риса, необрушенного

бір гектардан центнер

центнеров с одного гектара

| | 2010 | 2011 | 2012 | 2013 | 2014 |
|-------------------------------|------|------|------|------|------|
| Қазақстан Республикасы | 39,7 | 37,2 | 37,7 | 38,5 | 39,6 |
| Алматы | 32,9 | 32,7 | 33,4 | 33,0 | 32,8 |
| Қызылорда | 40,9 | 37,7 | 37,5 | 39,0 | 40,2 |
| Оңтүстік Қазақстан | 40,6 | 47,6 | 60,5 | 59,6 | 60,3 |

3.81 Картоптың түсімі Урожайность картофеля

бір гектардан центнер

центнеров с одного гектара

| | 2010 | 2011 | 2012 | 2013 | 2014 |
|-------------------------------------------------------------|-------|-------|-------|-------|-------|
| шаруашылықтардың барлық санаттары все категории хозяйств | | | | | |
| Қазақстан Республикасы | 143,0 | 167,2 | 165,9 | 181,5 | 184,3 |
| Ақмола | 83,7 | 127,2 | 108,0 | 132,7 | 134,7 |
| Ақтөбе | 123,3 | 116,5 | 108,9 | 164,2 | 162,1 |
| Алматы | 167,0 | 169,5 | 175,0 | 176,0 | 178,2 |
| Атырау | 125,9 | 130,2 | 136,0 | 142,1 | 124,0 |
| Батыс Қазақстан | 108,1 | 144,0 | 141,1 | 154,4 | 145,2 |
| Жамбыл | 194,0 | 203,3 | 212,7 | 211,3 | 212,8 |
| Қарағанды | 191,5 | 201,9 | 199,7 | 222,3 | 220,8 |
| Қостанай | 153,7 | 183,5 | 178,0 | 193,7 | 193,6 |
| Қызылорда | 129,7 | 136,6 | 148,4 | 158,7 | 137,8 |
| Маңғыстау | 37,0 | 244,4 | 37,5 | - | - |
| Оңтүстік Қазақстан | 152,3 | 156,3 | 166,7 | 168,6 | 168,5 |
| Павлодар | 177,3 | 202,8 | 179,8 | 225,2 | 240,1 |
| Солтүстік Қазақстан | 98,7 | 184,9 | 177,7 | 183,2 | 191,2 |
| Шығыс Қазақстан | 155,6 | 156,4 | 167,7 | 184,1 | 191,1 |
| Астана қаласы | 134,1 | 147,3 | 121,9 | 165,8 | 156,3 |
| Алматы қаласы | 156,5 | 156,9 | 164,6 | 159,5 | 159,5 |

| | 2010 | 2011 | 2012 | 2013 | 2014 |
|--------------------------------------------------------------------------|-------|-------|-------|-------|-------|
| ауыл шаруашылық кәсіпорындары сельхозпредприятия | | | | | |
| Қазақстан Республикасы | 116,8 | 145,2 | 128,3 | 175,3 | 175,4 |
| Ақмола | 52,0 | 90,8 | 75,2 | 158,3 | 170,4 |
| Ақтөбе | 35,5 | 119,1 | 55,6 | 216,4 | 175,1 |
| Алматы | 147,1 | 141,0 | 133,5 | 137,6 | 141,5 |
| Атырау | 30,8 | 120,6 | 68,6 | 106,4 | 118,0 |
| Батыс Қазақстан | 100,6 | 71,6 | 110,7 | 216,1 | 155,6 |
| Жамбыл | 115,4 | 81,9 | 79,0 | 85,9 | 81,8 |
| Қарағанды | 188,1 | 184,4 | 161,5 | 210,8 | 213,2 |
| Қостанай | 165,0 | 196,2 | 197,7 | 170,5 | 192,9 |
| Қызылорда | 48,2 | 69,5 | 44,4 | 39,5 | 69,3 |
| Маңғыстау | 37,0 | - | - | - | - |
| Оңтүстік Қазақстан | 60,3 | 85,3 | 110,7 | 128,0 | 131,0 |
| Павлодар | 170,0 | 225,8 | 194,5 | 207,0 | 186,5 |
| Солтүстік Қазақстан | 49,2 | 123,6 | 90,9 | 114,9 | 156,2 |
| Шығыс Қазақстан | 106,5 | 112,2 | 113,4 | 200,2 | 157,7 |
| Астана қаласы | 125,5 | 73,0 | 82,0 | 105,0 | 76,0 |
| шаруа немесе фермер қожалықтары крестьянские или фермерские хозяйства | | | | | |
| Қазақстан Республикасы | 158,0 | 175,9 | 177,5 | 192,3 | 196,6 |
| Ақмола | 81,9 | 85,2 | 75,6 | 121,9 | 102,5 |
| Ақтөбе | 86,3 | 112,5 | 100,1 | 155,7 | 152,6 |
| Алматы | 166,3 | 164,2 | 168,3 | 170,7 | 175,9 |
| Атырау | 136,0 | 147,9 | 137,8 | 149,0 | 137,4 |
| Батыс Қазақстан | 66,0 | 141,3 | 163,1 | 184,3 | 179,2 |
| Жамбыл | 199,5 | 215,0 | 217,9 | 220,7 | 218,9 |
| Қарағанды | 189,6 | 219,1 | 213,8 | 246,7 | 241,5 |
| Қостанай | 108,1 | 170,1 | 151,1 | 201,3 | 183,0 |
| Қызылорда | 108,9 | 158,0 | 121,9 | 142,7 | 100,5 |
| Маңғыстау | - | - | 37,5 | - | - |
| Оңтүстік Қазақстан | 168,0 | 171,5 | 180,2 | 178,9 | 182,3 |
| Павлодар | 194,6 | 201,8 | 213,1 | 258,0 | 282,9 |
| Солтүстік Қазақстан | 60,0 | 204,7 | 166,5 | 148,8 | 185,1 |
| Шығыс Қазақстан | 132,6 | 149,5 | 147,8 | 171,6 | 190,5 |
| Астана қаласы | 160,0 | - | - | 100,0 | 20,0 |
| Алматы қаласы | 159,1 | - | - | - | - |
| жұртшылық шаруашылығы хозяйства населения | | | | | |
| Қазақстан Республикасы | 140,7 | 166,4 | 165,2 | 177,9 | 179,3 |
| Ақмола | 86,3 | 133,3 | 115,4 | 131,4 | 134,6 |
| Ақтөбе | 130,8 | 116,8 | 112,3 | 162,0 | 162,3 |
| Алматы | 168,1 | 174,1 | 182,5 | 181,7 | 183,8 |
| Атырау | 123,9 | 126,3 | 136,5 | 132,8 | 100,8 |
| Батыс Қазақстан | 126,4 | 145,6 | 131,7 | 137,4 | 137,7 |
| Жамбыл | 197,3 | 205,5 | 219,7 | 212,2 | 215,4 |
| Қарағанды | 194,4 | 196,5 | 206,8 | 208,9 | 209,7 |
| Қостанай | 160,6 | 185,2 | 183,9 | 194,5 | 197,4 |
| Қызылорда | 130,8 | 136,4 | 149,1 | 159,2 | 139,5 |
| Маңғыстау | - | 244,4 | - | - | - |
| Оңтүстік Қазақстан | 148,1 | 150,3 | 156,7 | 161,1 | 154,6 |
| Павлодар | 167,7 | 199,6 | 140,1 | 199,0 | 214,6 |
| Солтүстік Қазақстан | 103,8 | 188,0 | 184,9 | 189,5 | 193,4 |

| | 2010 | 2011 | 2012 | 2013 | 2014 |
|-----------------|-------|-------|-------|-------|-------|
| Шығыс Қазақстан | 161,6 | 160,4 | 175,8 | 186,0 | 192,7 |
| Астана қаласы | 135,6 | 153,5 | 127,4 | 176,2 | 160,7 |
| Алматы қаласы | 156,5 | 156,9 | 164,6 | 159,5 | 159,5 |

3.82 Күнбағыс тұқымдарының түсімі Урожайность семян подсолнечника

бір гектардан центнер

центнеров с одного гектара

| | 2010 | 2011 | 2012 | 2013 | 2014 |
|---------------------------------------|------|------|------|------|------|
| шаруашылықтардың барлық санаттары | | | | | |
| все категории хозяйств | | | | | |
| Қазақстан Республикасы | 4,4 | 4,6 | 5,9 | 7,0 | 6,7 |
| Ақмола | 2,0 | 3,2 | 4,4 | 4,2 | 3,4 |
| Ақтөбе | 2,4 | 2,8 | 2,2 | 3,1 | 4,4 |
| Алматы | 9,0 | 9,1 | 8,7 | 8,5 | 9,6 |
| Батыс Қазақстан | 2,0 | 2,4 | 2,7 | 3,9 | 5,4 |
| Жамбыл | 12,5 | 14,5 | 15,6 | 13,6 | 12,2 |
| Қарағанды | 1,0 | 17,0 | 16,7 | 15,0 | 17,1 |
| Қостанай | 3,8 | 6,6 | 4,4 | 7,7 | 7,2 |
| Қызылорда | 16,0 | 15,4 | 13,2 | 14,9 | 18,1 |
| Оңтүстік Қазақстан | 14,9 | 14,3 | 14,6 | 14,6 | 14,4 |
| Павлодар | 2,3 | 2,5 | 1,9 | 4,7 | 3,3 |
| Солтүстік Қазақстан | 3,2 | 7,5 | 9,2 | 10,3 | 7,7 |
| Шығыс Қазақстан | 5,4 | 5,4 | 7,7 | 8,1 | 7,8 |
| ауыл шаруашылығы кәсіпорындары | | | | | |
| сельхозпредприятия | | | | | |
| Қазақстан Республикасы | 3,9 | 4,8 | 7,0 | 7,5 | 6,7 |
| Ақмола | 2,1 | 3,3 | 4,3 | 4,5 | 3,3 |
| Ақтөбе | 2,4 | 2,9 | 2,4 | 3,1 | 4,8 |
| Алматы | 5,1 | 6,0 | 4,3 | 5,9 | 4,0 |
| Батыс Қазақстан | 1,7 | 2,5 | 2,2 | 3,2 | 5,1 |
| Жамбыл | 5,3 | 4,4 | 16,0 | 4,0 | 12,3 |
| Қарағанды | 1,1 | - | - | - | - |
| Қостанай | 3,0 | 5,0 | 4,2 | 6,8 | 6,5 |
| Оңтүстік Қазақстан | 8,2 | 7,7 | 9,5 | 11,2 | 10,1 |
| Павлодар | 1,6 | 2,0 | 2,3 | 4,4 | 2,3 |
| Солтүстік Қазақстан | 3,2 | 7,4 | 9,4 | 10,2 | 7,5 |
| Шығыс Қазақстан | 6,5 | 6,4 | 9,6 | 10,2 | 9,6 |
| шаруа немесе фермер қожалықтары | | | | | |
| крестьянские или фермерские хозяйства | | | | | |
| Қазақстан Республикасы | 4,6 | 4,5 | 5,3 | 6,7 | 6,7 |
| Ақмола | 1,5 | 3,0 | 5,1 | 3,0 | 3,7 |
| Ақтөбе | 2,4 | 2,7 | 1,7 | 3,0 | 3,9 |
| Алматы | 9,3 | 9,4 | 9,0 | 8,6 | 9,8 |
| Батыс Қазақстан | 2,2 | 2,4 | 2,8 | 4,2 | 5,5 |
| Жамбыл | 12,8 | 15,4 | 15,6 | 13,5 | 12,1 |
| Қарағанды | 0,8 | - | - | 15,0 | - |
| Қостанай | 4,6 | 7,9 | 4,7 | 8,6 | 8,1 |
| Қызылорда | 13,6 | - | - | 18,0 | - |
| Оңтүстік Қазақстан | 15,7 | 15,1 | 15,6 | 15,4 | 15,8 |
| Павлодар | 2,5 | 2,5 | 1,9 | 4,8 | 3,5 |
| Солтүстік Қазақстан | 3,9 | 8,8 | 6,0 | 11,4 | 10,6 |

| | 2010 | 2011 | 2012 | 2013 | 2014 |
|-------------------------------|----------------------------------------------|------|------|------|------|
| Шығыс Қазақстан | 5,0 | 5,0 | 7,0 | 7,3 | 7,2 |
| | жұртшылық шаруашылығы хозяйства населения | | | | |
| Қазақстан Республикасы | 14,4 | 14,3 | 14,2 | 14,5 | 15,4 |
| Алматы | 12,3 | 13,2 | 13,7 | 12,6 | 13,3 |
| Жамбыл | 14,0 | 15,1 | 15,3 | 16,0 | 12,3 |
| Қарағанды | 15,7 | 17,0 | 16,7 | 17,1 | 17,1 |
| Қостанай | 5,3 | 9,3 | 9,3 | - | 9,5 |
| Қызылорда | 16,0 | 15,4 | 13,2 | 14,8 | 18,1 |
| Оңтүстік Қазақстан | 15,2 | 14,6 | 14,5 | 16,2 | 16,6 |
| Шығыс Қазақстан | 3,9 | 8,0 | 10,0 | 13,0 | 14,9 |

3.83 Темекінің түсімі Урожайность табака

бір гектардан центнер

центнеров с одного гектара

| | 2010 | 2011 | 2012 | 2013 | 2014 |
|-------------------------------|--------------------------------------------------------------------------|------|------|------|------|
| | шаруашылықтардың барлық санаттары все категории хозяйств | | | | |
| Қазақстан Республикасы | 20,2 | 22,5 | 21,8 | 22,6 | 29,6 |
| Алматы | 20,5 | 20,5 | 20,5 | 20,9 | - |
| Жамбыл | 13,7 | 14,0 | - | 12,5 | - |
| Оңтүстік Қазақстан | 20,8 | 25,4 | 23,4 | 25,2 | 29,6 |
| | ауыл шаруашылығы кәсіпорындары сельхозпредприятия | | | | |
| Қазақстан Республикасы | 8,4 | 12,0 | 21,8 | 23,3 | 30,0 |
| Алматы | 20,5 | - | - | - | - |
| Оңтүстік Қазақстан | 7,2 | 12,0 | 21,8 | 23,3 | 30,0 |
| | шаруа немесе фермер қожалықтары крестьянские или фермерские хозяйства | | | | |
| Қазақстан Республикасы | 20,2 | 22,4 | 21,7 | 22,6 | 30,4 |
| Алматы | 20,5 | 20,5 | 20,5 | 20,9 | - |
| Жамбыл | 13,7 | 14,0 | - | 12,5 | - |
| Оңтүстік Қазақстан | 20,9 | 25,5 | 23,4 | 25,6 | 30,4 |
| | жұртшылық шаруашылығы хозяйства населения | | | | |
| Қазақстан Республикасы | 24,3 | 25,3 | 24,7 | 20,3 | 21,3 |
| Оңтүстік Қазақстан | 24,3 | 25,3 | 24,7 | 20,3 | 21,3 |

3.84 Қант қызылшасының түсімі Урожайность свеклы сахарной

бір гектардан центнер

центнеров с одного гектара

| | 2010 | 2011 | 2012 | 2013 | 2014 |
|-------------------------------|-------------------------------------------------------------|-------|-------|-------|-------|
| | шаруашылықтардың барлық санаттары все категории хозяйств | | | | |
| Қазақстан Республикасы | 174,3 | 188,2 | 168,2 | 267,7 | 240,6 |
| Алматы | 218,8 | 182,3 | 191,7 | 273,5 | 204,5 |
| Жамбыл | 136,6 | 196,5 | 129,7 | 256,5 | 274,1 |
| Қызылорда | 100,0 | - | - | - | - |
| Оңтүстік Қазақстан | 169,1 | 54,3 | 56,8 | 150,0 | 123,9 |

| | 2010 | 2011 | 2012 | 2013 | 2014 |
|--------------------------------------------------------------------------|-------|-------|-------|-------|-------|
| ауыл шаруашылығы кәсіпорындары сельхозпредприятия | | | | | |
| Қазақстан Республикасы | 102,0 | 154,7 | 117,3 | 309,7 | 274,5 |
| Алматы | 189,1 | 204,1 | 132,2 | 292,5 | 129,1 |
| Жамбыл | 67,7 | 129,9 | 99,5 | 328,5 | 324,5 |
| Оңтүстік Қазақстан | 20,0 | 50,0 | 100,0 | - | - |
| шаруа немесе фермер қожалықтары крестьянские или фермерские хозяйства | | | | | |
| Қазақстан Республикасы | 198,9 | 198,9 | 185,8 | 262,3 | 227,6 |
| Алматы | 223,8 | 177,1 | 208,4 | 273,8 | 221,3 |
| Жамбыл | 175,1 | 224,9 | 145,5 | 236,3 | 235,4 |
| Қызылорда | 100,0 | - | - | - | - |
| Оңтүстік Қазақстан | 178,2 | 55,0 | 56,6 | 150,0 | 150,0 |
| жұртшылық шаруашылығы хозяйства населения | | | | | |
| Қазақстан Республикасы | 286,9 | 301,5 | 209,2 | 140,0 | 121,0 |
| Алматы | 286,9 | 301,5 | 209,2 | 140,0 | - |
| Оңтүстік Қазақстан | - | - | - | - | 121,0 |

3.85 Мақтаның түсімі Урожайность хлопка

бір гектардан центнер

центнеров с одного гектара

| | 2010 | 2011 | 2012 | 2013 | 2014 |
|--------------------------------------------------------------------------|------|------|------|------|------|
| шаруашылықтардың барлық санаттары все категории хозяйств | | | | | |
| Қазақстан Республикасы | 17,9 | 21,8 | 26,2 | 28,7 | 25,1 |
| Оңтүстік Қазақстан | 17,9 | 21,8 | 26,2 | 28,7 | 25,1 |
| ауыл шаруашылығы кәсіпорындары сельхозпредприятия | | | | | |
| Қазақстан Республикасы | 16,2 | 14,1 | 20,2 | 21,7 | 22,4 |
| Оңтүстік Қазақстан | 16,2 | 14,1 | 20,2 | 21,7 | 22,4 |
| шаруа немесе фермер қожалықтары крестьянские или фермерские хозяйства | | | | | |
| Қазақстан Республикасы | 18,0 | 22,2 | 26,5 | 29,1 | 25,3 |
| Оңтүстік Қазақстан | 18,0 | 22,2 | 26,5 | 29,1 | 25,3 |
| жұртшылық шаруашылығы хозяйства населения | | | | | |
| Қазақстан Республикасы | 30,5 | 26,8 | 31,3 | 31,3 | 29,2 |
| Оңтүстік Қазақстан | 30,5 | 26,8 | 31,3 | 31,3 | 29,2 |

3.86 Ашық топырақта өсірілген көкөністердің түсімі Урожайность овощей открытого грунта

бір гектардан центнер

центнеров с одного гектара

| | 2010 | 2011 | 2012 | 2013 | 2014 |
|-------------------------------------------------------------|-------|-------|-------|-------|-------|
| шаруашылықтардың барлық санаттары все категории хозяйств | | | | | |
| Қазақстан Республикасы | 214,4 | 222,9 | 234,0 | 238,7 | 243,0 |
| Ақмола | 128,3 | 133,5 | 125,6 | 139,4 | 142,0 |
| Ақтөбе | 183,2 | 167,2 | 145,2 | 174,2 | 179,6 |
| Алматы | 251,1 | 258,4 | 276,6 | 278,9 | 286,2 |
| Атырау | 192,3 | 205,9 | 234,1 | 236,3 | 259,6 |
| Батыс Қазақстан | 112,7 | 135,0 | 145,0 | 146,7 | 145,4 |

| | 2010 | 2011 | 2012 | 2013 | 2014 |
|--------------------------------------------------------------------------|-------|-------|-------|-------|-------|
| Жамбыл | 197,7 | 206,6 | 222,3 | 225,5 | 239,9 |
| Қарағанды | 257,2 | 262,7 | 307,1 | 298,8 | 313,7 |
| Қостанай | 245,7 | 274,4 | 267,6 | 301,6 | 313,3 |
| Қызылорда | 155,4 | 149,4 | 170,8 | 172,5 | 158,3 |
| Маңғыстау | 141,6 | 170,2 | 110,1 | 183,3 | 86,1 |
| Оңтүстік Қазақстан | 213,1 | 217,4 | 217,2 | 209,0 | 201,6 |
| Павлодар | 269,3 | 246,1 | 257,3 | 294,4 | 316,0 |
| Солтүстік Қазақстан | 269,8 | 360,4 | 352,6 | 371,2 | 374,4 |
| Шығыс Қазақстан | 220,8 | 230,6 | 251,4 | 252,8 | 260,6 |
| Астана қаласы | 275,9 | 142,6 | 219,9 | 249,5 | 220,3 |
| Алматы қаласы | 222,1 | 226,5 | 247,1 | 222,9 | 222,7 |
| ауыл шаруашылығы кәсіпорындары сельхозпредприятия | | | | | |
| Қазақстан Республикасы | 177,4 | 185,5 | 207,4 | 210,2 | 232,0 |
| Ақмола | 139,9 | 69,4 | 86,5 | 80,5 | 150,6 |
| Ақтөбе | 79,0 | 154,3 | 97,1 | 242,2 | 183,2 |
| Алматы | 264,8 | 321,9 | 322,4 | 374,9 | 389,6 |
| Атырау | 99,0 | 116,3 | 104,9 | 106,6 | 114,5 |
| Батыс Қазақстан | 70,4 | 107,0 | 213,2 | 126,9 | 188,1 |
| Жамбыл | 68,1 | 95,8 | 81,4 | 84,1 | 79,1 |
| Қарағанды | 125,3 | 113,7 | 166,7 | 97,5 | 222,6 |
| Қостанай | 124,4 | 151,8 | 188,7 | 358,1 | 429,8 |
| Қызылорда | 40,2 | 32,2 | 8,5 | 5,3 | 79,3 |
| Маңғыстау | 56,2 | 216,7 | 147,5 | 90,9 | 131,7 |
| Оңтүстік Қазақстан | 213,6 | 145,6 | 164,5 | 147,2 | 163,9 |
| Павлодар | 175,8 | 139,2 | 227,6 | 104,2 | 250,1 |
| Солтүстік Қазақстан | 108,4 | 215,0 | 131,8 | 200,7 | 198,0 |
| Шығыс Қазақстан | 157,2 | 233,9 | 190,1 | 289,6 | 315,0 |
| Астана қаласы | 275,4 | 73,4 | 127,2 | - | 66,8 |
| шаруа немесе фермер қожалықтары крестьянские или фермерские хозяйства | | | | | |
| Қазақстан Республикасы | 225,3 | 231,3 | 246,0 | 250,0 | 252,0 |
| Ақмола | 139,5 | 162,6 | 135,2 | 168,0 | 111,4 |
| Ақтөбе | 164,7 | 160,1 | 122,0 | 156,2 | 173,0 |
| Алматы | 257,9 | 257,8 | 286,9 | 282,5 | 288,7 |
| Атырау | 166,7 | 183,7 | 206,7 | 219,9 | 329,8 |
| Батыс Қазақстан | 126,0 | 137,5 | 148,1 | 165,3 | 142,3 |
| Жамбыл | 216,1 | 221,2 | 244,7 | 254,8 | 266,5 |
| Қарағанды | 240,3 | 257,5 | 327,7 | 348,9 | 348,6 |
| Қостанай | 205,0 | 269,2 | 214,2 | 281,2 | 301,0 |
| Қызылорда | 143,8 | 139,9 | 206,2 | 173,0 | 155,1 |
| Маңғыстау | 156,1 | 176,6 | 106,8 | 186,7 | 84,4 |
| Оңтүстік Қазақстан | 220,5 | 230,5 | 228,4 | 216,3 | 204,7 |
| Павлодар | 272,7 | 239,2 | 252,4 | 303,5 | 324,5 |
| Солтүстік Қазақстан | 178,0 | 312,1 | 321,0 | 251,9 | 240,5 |
| Шығыс Қазақстан | 217,7 | 215,6 | 226,9 | 232,1 | 250,1 |
| Астана | - | - | - | 115,8 | - |
| Алматы қаласы | - | 297,0 | - | - | - |
| жұртшылық шаруашылығы хозяйства населения | | | | | |
| Қазақстан Республикасы | 209,9 | 220,4 | 227,0 | 231,9 | 235,1 |
| Ақмола | 125,7 | 135,0 | 126,5 | 141,6 | 146,4 |
| Ақтөбе | 189,2 | 169,3 | 150,8 | 177,1 | 180,9 |

| | 2010 | 2011 | 2012 | 2013 | 2014 |
|---------------------|-------|-------|-------|-------|-------|
| Алматы | 242,8 | 247,2 | 252,6 | 255,0 | 262,6 |
| Атырау | 221,0 | 227,6 | 253,9 | 259,0 | 223,5 |
| Батыс Қазақстан | 107,9 | 134,6 | 142,1 | 141,2 | 146,0 |
| Жамбыл | 190,2 | 198,2 | 209,8 | 198,6 | 216,2 |
| Қарағанды | 283,6 | 286,7 | 311,2 | 303,0 | 305,6 |
| Қостанай | 264,3 | 284,7 | 285,6 | 302,9 | 307,9 |
| Қызылорда | 156,8 | 149,7 | 169,6 | 172,7 | 158,5 |
| Маңғыстау | 108,0 | 91,7 | 137,8 | 193,8 | 122,0 |
| Оңтүстік Қазақстан | 202,6 | 213,7 | 211,8 | 212,2 | 203,3 |
| Павлодар | 267,1 | 270,0 | 271,7 | 288,0 | 303,1 |
| Солтүстік Қазақстан | 280,2 | 371,2 | 366,0 | 383,9 | 390,4 |
| Шығыс Қазақстан | 224,1 | 234,1 | 261,1 | 257,1 | 262,3 |
| Астана қаласы | 276,3 | 292,6 | 309,4 | 273,1 | 265,6 |
| Алматы қаласы | 222,1 | 222,5 | 247,1 | 222,9 | 222,7 |

3.87 Бақша дақылдарының түсімі Урожайность культур бахчевых

бір гектардан центнер

центнеров с одного гектара

| | 2010 | 2011 | 2012 | 2013 | 2014 |
|-------------------------------------------------------------|-------|-------|-------|-------|-------|
| шаруашылықтардың барлық санаттары все категории хозяйств | | | | | |
| Қазақстан Республикасы | 177,0 | 186,1 | 206,8 | 212,4 | 217,1 |
| Ақмола | 71,6 | 142,2 | 125,5 | 71,5 | 153,0 |
| Ақтөбе | 245,6 | 180,6 | 167,5 | 186,8 | 194,0 |
| Алматы | 198,9 | 202,7 | 217,2 | 223,2 | 227,4 |
| Атырау | 188,9 | 215,6 | 221,6 | 229,9 | 292,5 |
| Батыс Қазақстан | 130,7 | 143,3 | 155,1 | 151,7 | 149,7 |
| Жамбыл | 178,5 | 196,4 | 252,6 | 259,3 | 258,5 |
| Қарағанды | 115,1 | 174,4 | 210,0 | 164,6 | 157,8 |
| Қостанай | 57,7 | 68,2 | 74,1 | 69,5 | 76,0 |
| Қызылорда | 160,4 | 141,9 | 174,3 | 184,2 | 174,3 |
| Маңғыстау | 128,4 | 152,7 | 136,5 | 168,2 | 64,5 |
| Оңтүстік Қазақстан | 181,3 | 193,7 | 207,8 | 209,2 | 215,3 |
| Павлодар | 105,6 | 110,5 | 107,9 | 254,4 | 294,5 |
| Шығыс Қазақстан | 221,7 | 241,1 | 250,6 | 267,3 | 267,0 |
| ауыл шаруашылығы кәсіпорындары сельхозпредприятия | | | | | |
| Қазақстан Республикасы | 111,7 | 129,2 | 140,2 | 147,0 | 153,2 |
| Ақмола | 77,0 | 56,0 | 63,8 | 6,8 | 3,4 |
| Ақтөбе | 134,1 | 160,4 | 85,8 | 102,9 | 210,4 |
| Алматы | 159,8 | 178,5 | 169,5 | 134,2 | 154,9 |
| Атырау | 65,9 | 104,2 | 68,0 | 87,7 | 196,4 |
| Батыс Қазақстан | 102,3 | 154,6 | 166,9 | 113,4 | 12,3 |
| Жамбыл | 67,6 | 135,1 | 133,4 | 207,4 | 183,4 |
| Қостанай | 5,5 | 5,0 | 3,2 | 4,1 | 4,7 |
| Қызылорда | 188,5 | 447,4 | 37,0 | 78,0 | 173,2 |
| Маңғыстау | 75,2 | 48,2 | 56,4 | 61,0 | 107,4 |
| Оңтүстік Қазақстан | 121,2 | 125,7 | 141,9 | 148,9 | 148,7 |
| Павлодар | 106,0 | 100,0 | - | 100,0 | - |
| Шығыс Қазақстан | 73,3 | 87,1 | 33,9 | 87,3 | 57,4 |

| | 2010 | 2011 | 2012 | 2013 | 2014 |
|--------------------------------------------------------------------------|-------|-------|-------|-------|-------|
| шаруа немесе фермер қожалықтары крестьянские или фермерские хозяйства | | | | | |
| Қазақстан Республикасы | 187,3 | 199,9 | 221,1 | 223,4 | 228,8 |
| Ақмола | 76,2 | 166,7 | 164,2 | 82,5 | 173,6 |
| Ақтөбе | 247,3 | 176,6 | 163,2 | 191,4 | 193,4 |
| Алматы | 216,2 | 213,4 | 246,9 | 247,2 | 246,3 |
| Атырау | 174,1 | 221,9 | 220,9 | 239,5 | 318,3 |
| Батыс Қазақстан | 136,5 | 144,3 | 161,0 | 156,4 | 142,6 |
| Жамбыл | 188,8 | 199,8 | 267,3 | 267,5 | 268,8 |
| Қарағанды | 60,9 | 144,4 | 199,9 | 105,2 | 124,7 |
| Қостанай | 55,8 | 87,2 | 105,1 | 89,7 | 68,1 |
| Қызылорда | 155,4 | 168,0 | 177,6 | 175,6 | 168,9 |
| Маңғыстау | 139,4 | 167,7 | 139,7 | 172,6 | 64,0 |
| Оңтүстік Қазақстан | 190,1 | 203,2 | 218,4 | 216,5 | 224,6 |
| Павлодар | 106,5 | 111,6 | 104,5 | 257,9 | 296,9 |
| Шығыс Қазақстан | 223,5 | 240,0 | 243,0 | 260,8 | 261,4 |
| жұртшылық шаруашылығы хозяйства населения | | | | | |
| Қазақстан Республикасы | 163,6 | 153,5 | 179,0 | 188,9 | 185,6 |
| Ақмола | 19,3 | 18,9 | 28,0 | 148,7 | 142,3 |
| Ақтөбе | 275,4 | 230,0 | 199,3 | 197,3 | 194,9 |
| Алматы | 171,9 | 188,9 | 187,1 | 195,8 | 222,2 |
| Атырау | 212,2 | 217,8 | 227,2 | 231,7 | 241,5 |
| Батыс Қазақстан | 126,4 | 142,1 | 148,7 | 149,5 | 158,1 |
| Жамбыл | 198,0 | 201,9 | 210,9 | 217,2 | 215,2 |
| Қарағанды | 217,9 | 220,4 | 218,9 | 227,7 | 214,8 |
| Қостанай | 86,8 | 92,1 | 81,5 | 85,6 | 121,5 |
| Қызылорда | 161,5 | 136,3 | 174,4 | 185,6 | 175,5 |
| Маңғыстау | - | 233,3 | - | 214,3 | 148,6 |
| Оңтүстік Қазақстан | 147,6 | 154,0 | 156,4 | 171,3 | 164,8 |
| Павлодар | 71,8 | 78,9 | 199,5 | 126,8 | 216,9 |
| Шығыс Қазақстан | 222,4 | 246,4 | 283,6 | 310,3 | 308,5 |

3.88 Жүзімнің түсімі Урожайность винограда

бір гектардан центнер

центнеров с одного гектара

| | 2010 | 2011 | 2012 | 2013 | 2014 |
|-------------------------------------------------------------|------|------|------|------|------|
| шаруашылықтардың барлық санаттары все категории хозяйств | | | | | |
| Қазақстан Республикасы | 57,3 | 57,0 | 58,0 | 60,8 | 58,0 |
| Ақтөбе | 40,5 | 37,4 | 30,4 | 41,8 | 42,5 |
| Алматы | 36,4 | 33,8 | 37,0 | 37,3 | 38,0 |
| Атырау | 25,6 | 24,9 | 20,9 | 20,2 | 34,0 |
| Батыс Қазақстан | 39,5 | 50,0 | 42,5 | 50,4 | 54,6 |
| Жамбыл | 50,6 | 71,2 | 69,1 | 50,3 | 50,0 |
| Қарағанды | 90,6 | 90,8 | 90,9 | 92,6 | 92,4 |
| Қостанай | 77,0 | 78,7 | 62,6 | 59,4 | 67,3 |
| Қызылорда | 42,3 | 37,9 | 42,4 | 32,8 | 34,3 |
| Маңғыстау | 1,0 | 62,0 | 19,2 | 28,1 | 30,7 |
| Оңтүстік Қазақстан | 75,5 | 77,7 | 73,8 | 79,4 | 71,8 |

| | 2010 | 2011 | 2012 | 2013 | 2014 |
|--------------------------------------------------------------------------|-------|-------|------|-------|-------|
| Павлодар | 102,5 | 104,4 | 97,7 | 96,0 | 97,6 |
| Шығыс Қазақстан | 58,0 | 63,6 | 59,9 | 76,2 | 83,5 |
| Астана қаласы | 60,0 | 80,0 | 93,0 | 97,5 | 119,0 |
| Алматы қаласы | 91,1 | 91,4 | 91,2 | 89,2 | 89,2 |
| ауыл шаруашылығы кәсіпорындары сельхозпредприятия | | | | | |
| Қазақстан Республикасы | 22,3 | 23,2 | 26,0 | 34,3 | 32,3 |
| Алматы | 21,4 | 18,4 | 26,8 | 36,1 | 29,7 |
| Атырау | 0,5 | 1,0 | 0,8 | - | - |
| Маңғыстау | 1,0 | - | - | - | - |
| Оңтүстік Қазақстан | 24,2 | 32,8 | 24,5 | 32,6 | 37,3 |
| Шығыс Қазақстан | 22,5 | 23,0 | - | - | - |
| Алматы қаласы | 6,7 | 16,7 | - | 66,7 | - |
| шаруа немесе фермер қожалықтары крестьянские или фермерские хозяйства | | | | | |
| Қазақстан Республикасы | 85,3 | 85,5 | 81,3 | 79,7 | 74,7 |
| Алматы | 60,7 | 59,8 | 53,3 | 37,2 | 49,2 |
| Атырау | 16,7 | 16,7 | 10,0 | 11,7 | - |
| Жамбыл | 51,2 | 60,1 | 60,0 | 58,7 | 59,7 |
| Қызылорда | 54,4 | 25,0 | 24,0 | 8,6 | - |
| Маңғыстау | - | - | 20,0 | 13,8 | 2,5 |
| Оңтүстік Қазақстан | 101,0 | 103,1 | 96,3 | 100,6 | 85,7 |
| Шығыс Қазақстан | 5,0 | 36,1 | 26,7 | - | - |
| жұртшылық шаруашылығы хозяйства населения | | | | | |
| Қазақстан Республикасы | 68,6 | 73,3 | 74,8 | 73,6 | 78,3 |
| Ақтөбе | 40,5 | 37,4 | 30,4 | 41,8 | 42,5 |
| Алматы | 41,9 | 45,0 | 54,9 | 54,1 | 61,7 |
| Атырау | 83,3 | 83,3 | 83,3 | 25,8 | 34,1 |
| Батыс Қазақстан | 39,5 | 50,0 | 42,5 | 50,4 | 54,6 |
| Жамбыл | 50,6 | 71,8 | 76,8 | 71,0 | 69,4 |
| Қарағанды | 90,6 | 90,8 | 90,9 | 92,6 | 92,4 |
| Қостанай | 77,0 | 78,7 | 62,6 | 59,4 | 67,3 |
| Қызылорда | 38,0 | 42,6 | 43,8 | 40,7 | 43,8 |
| Маңғыстау | - | 62,0 | 9,0 | 74,0 | 94,9 |
| Оңтүстік Қазақстан | 75,1 | 79,6 | 79,9 | 78,6 | 84,7 |
| Павлодар | 102,5 | 104,4 | 97,7 | 96,0 | 97,6 |
| Шығыс Қазақстан | 76,3 | 74,9 | 72,9 | 76,2 | 83,5 |
| Астана қаласы | 60,0 | 80,0 | 93,0 | 97,5 | 119,0 |
| Алматы қаласы | 91,2 | 91,5 | 91,2 | 89,2 | 89,2 |

3.89 Шекілдеуік пен дәнекті жемістердің түсімі Урожайность плодов семечковых и косточковых

Бір гектардан центнер

центнеров с одного гектара

| | 2010 | 2011 | 2012 | 2013 | 2014 |
|-------------------------------------------------------------|-------|-------|-------|-------|-------|
| шаруашылықтардың барлық санаттары все категории хозяйств | | | | | |
| Қазақстан Республикасы | 49,4 | 53,9 | 57,1 | 62,1 | 65,0 |
| Ақмола | 28,7 | 44,1 | 46,2 | 50,5 | 53,5 |
| Ақтөбе | 133,4 | 149,5 | 149,6 | 175,8 | 173,4 |

| | 2010 | 2011 | 2012 | 2013 | 2014 |
|--------------------------------------------------------------------------|-------|-------|-------|-------|-------|
| Алматы | 41,3 | 46,5 | 48,8 | 51,6 | 60,1 |
| Атырау | 48,0 | 49,5 | 30,1 | 31,5 | 21,6 |
| Батыс Қазақстан | 47,0 | 61,5 | 62,8 | 62,9 | 70,3 |
| Жамбыл | 75,4 | 81,7 | 74,1 | 74,8 | 74,6 |
| Қарағанды | 61,1 | 61,5 | 62,7 | 65,5 | 66,8 |
| Қостанай | 53,0 | 66,6 | 57,5 | 63,1 | 59,8 |
| Қызылорда | 37,0 | 42,2 | 38,6 | 31,2 | 28,1 |
| Маңғыстау | 30,3 | 53,8 | 36,8 | 48,7 | 31,7 |
| Оңтүстік Қазақстан | 49,7 | 48,3 | 56,9 | 63,7 | 61,4 |
| Павлодар | 193,3 | 191,4 | 156,3 | 223,8 | 205,7 |
| Солтүстік Қазақстан | 122,9 | 188,9 | 220,3 | 214,8 | 221,2 |
| Шығыс Қазақстан | 68,8 | 95,6 | 88,0 | 98,3 | 117,5 |
| Астана қаласы | 124,8 | 210,8 | 175,8 | 175,3 | 130,3 |
| Алматы қаласы | 48,1 | 48,7 | 47,7 | 49,2 | 45,3 |
| ауыл шаруашылығы кәсіпорындары сельхозпредприятия | | | | | |
| Қазақстан Республикасы | 7,3 | 13,5 | 15,8 | 17,4 | 14,4 |
| Ақмола | 2,1 | 1,6 | 0,7 | 2,7 | 1,2 |
| Алматы | 10,6 | 17,7 | 16,7 | 21,7 | 27,0 |
| Атырау | 4,1 | 2,6 | 0,8 | - | 14,6 |
| Батыс Қазақстан | - | - | - | 0,8 | - |
| Жамбыл | 12,0 | 6,8 | 2,8 | 27,4 | 17,3 |
| Қостанай | 3,2 | 2,4 | 1,2 | 1,6 | 1,0 |
| Қызылорда | 0,5 | 6,2 | 3,8 | 0,0 | - |
| Маңғыстау | 0,7 | - | - | - | - |
| Оңтүстік Қазақстан | 6,2 | 12,2 | 16,7 | 15,0 | 9,1 |
| Солтүстік Қазақстан | 0,1 | 9,9 | 1,8 | 6,9 | 1,4 |
| Шығыс Қазақстан | 0,2 | 1,1 | - | 4,1 | - |
| Алматы қаласы | 1,7 | 2,7 | 3,9 | 4,9 | 3,1 |
| шаруа немесе фермер қожалықтары крестьянские или фермерские хозяйства | | | | | |
| Қазақстан Республикасы | 45,3 | 48,4 | 52,8 | 57,7 | 63,9 |
| Ақмола | 18,5 | 8,8 | 16,1 | - | - |
| Алматы | 40,9 | 43,8 | 48,4 | 50,0 | 62,6 |
| Атырау | 51,2 | 50,0 | 23,3 | 25,0 | 47,3 |
| Батыс Қазақстан | 10,8 | 50,3 | 51,4 | 65,6 | 90,9 |
| Жамбыл | 79,0 | 80,4 | 73,2 | 69,4 | 68,5 |
| Қызылорда | 27,3 | 2,9 | 15,9 | 7,4 | 10,4 |
| Маңғыстау | 24,9 | 12,8 | 36,0 | 38,1 | 21,9 |
| Оңтүстік Қазақстан | 51,0 | 53,4 | 58,7 | 68,9 | 65,6 |
| Солтүстік Қазақстан | 2,9 | 30,0 | - | - | - |
| Шығыс Қазақстан | 7,6 | 36,9 | 16,2 | 70,7 | 61,8 |
| Алматы қаласы | 10,4 | 3,9 | 1,4 | 3,7 | - |
| жұртшылық шаруашылығы хозяйства населения | | | | | |
| Қазақстан Республикасы | 62,4 | 68,0 | 71,4 | 77,3 | 76,2 |
| Ақмола | 42,9 | 51,1 | 51,3 | 52,2 | 55,6 |
| Ақтөбе | 133,4 | 149,5 | 149,6 | 175,8 | 173,4 |
| Алматы | 50,0 | 59,9 | 58,7 | 63,2 | 60,4 |
| Атырау | 82,5 | 83,2 | 78,2 | 60,8 | 51,8 |
| Батыс Қазақстан | 48,6 | 61,8 | 64,1 | 66,5 | 68,7 |
| Жамбыл | 74,6 | 84,1 | 79,4 | 88,3 | 91,9 |

| | 2010 | 2011 | 2012 | 2013 | 2014 |
|---------------------|-------|-------|-------|-------|-------|
| Қарағанды | 61,1 | 61,5 | 62,7 | 65,5 | 66,8 |
| Қостанай | 58,6 | 74,6 | 64,3 | 70,1 | 65,7 |
| Қызылорда | 42,1 | 44,9 | 41,4 | 35,8 | 35,3 |
| Маңғыстау | 67,7 | 67,5 | 41,8 | 96,8 | 66,7 |
| Оңтүстік Қазақстан | 61,3 | 56,3 | 69,2 | 75,3 | 72,7 |
| Павлодар | 193,3 | 191,4 | 156,3 | 223,8 | 205,7 |
| Солтүстік Қазақстан | 128,0 | 191,3 | 221,1 | 215,5 | 221,9 |
| Шығыс Қазақстан | 93,3 | 121,5 | 109,1 | 111,1 | 145,6 |
| Астана қаласы | 124,8 | 210,8 | 175,8 | 175,3 | 130,3 |
| Алматы қаласы | 48,8 | 49,3 | 48,4 | 49,7 | 49,7 |

3.90 Өзге де жемістер және жидектердің түсімі Урожайность ягод и плодов прочих

бір гектардан центнер

центнеров с одного гектара

| | 2010 | 2011 | 2012 | 2013 | 2014 |
|--------------------------------------------------------------------------|-------|-------|-------|-------|-------|
| шаруашылықтардың барлық санаттары все категории хозяйств | | | | | |
| Қазақстан Республикасы | 60,4 | 71,0 | 72,7 | 75,0 | 80,2 |
| Ақмола | 34,3 | 39,4 | 40,0 | 50,1 | 51,9 |
| Ақтөбе | 63,2 | 67,5 | 140,8 | 139,2 | 139,4 |
| Алматы | 41,5 | 42,9 | 44,1 | 41,0 | 45,5 |
| Атырау | 0,5 | 1,1 | 1,1 | 1,0 | 6,2 |
| Батыс Қазақстан | 40,8 | 46,8 | 46,0 | 51,5 | 55,9 |
| Жамбыл | 50,2 | 51,7 | 55,5 | 72,0 | 80,4 |
| Қарағанды | 46,6 | 46,7 | 48,0 | 48,4 | 49,9 |
| Қостанай | 53,2 | 57,7 | 54,0 | 56,2 | 62,2 |
| Қызылорда | 44,0 | 47,7 | 79,3 | 67,9 | 40,7 |
| Маңғыстау | 33,8 | 52,5 | 90,0 | 94,7 | 74,2 |
| Оңтүстік Қазақстан | 59,5 | 61,6 | 53,6 | 52,4 | 53,6 |
| Павлодар | 69,8 | 103,6 | 113,1 | 123,8 | 120,2 |
| Солтүстік Қазақстан | 102,6 | 147,7 | 139,7 | 144,7 | 150,7 |
| Шығыс Қазақстан | 103,9 | 102,1 | 105,2 | 110,3 | 125,0 |
| Астана қаласы | 46,6 | 128,9 | 131,6 | 152,3 | 131,7 |
| Алматы қаласы | 43,6 | 43,9 | 44,0 | 44,4 | 44,7 |
| ауыл шаруашылығы кәсіпорындары сельхозпредприятия | | | | | |
| Қазақстан Республикасы | 6,0 | 2,4 | 9,1 | 13,1 | 14,7 |
| Ақмола | 2,1 | 1,0 | - | - | 0,1 |
| Алматы | 3,4 | 5,5 | 8,5 | 6,8 | 8,1 |
| Атырау | 0,8 | 1,1 | 1,3 | - | - |
| Қарағанды | - | - | - | - | 304,1 |
| Қостанай | 2,5 | 2,8 | 0,2 | 3,8 | 0,6 |
| Оңтүстік Қазақстан | 120,7 | 42,7 | 44,3 | 43,8 | 39,9 |
| Солтүстік Қазақстан | 0,8 | 1,7 | 1,0 | 2,0 | 2,8 |
| Шығыс Қазақстан | 1,7 | 2,1 | 1,0 | 5,4 | 10,0 |
| шаруа немесе фермер қожалықтары крестьянские или фермерские хозяйства | | | | | |
| Қазақстан Республикасы | 37,6 | 46,3 | 36,8 | 49,1 | 47,7 |
| Ақмола | 21,4 | 5,4 | 18,9 | - | - |
| Алматы | 30,7 | 34,8 | 30,5 | 29,7 | 36,0 |

| | 2010 | 2011 | 2012 | 2013 | 2014 |
|----------------------------------------------|-------|-------|-------|-------|-------|
| Атырау | - | - | - | 0,4 | 2,1 |
| Қарағанды | - | - | - | 80,0 | 80,0 |
| Қызылорда | - | - | - | - | 50,0 |
| Оңтүстік Қазақстан | 60,1 | 69,7 | 40,3 | 57,2 | 55,5 |
| Солтүстік Қазақстан | 93,1 | - | - | - | - |
| Шығыс Қазақстан | 1,1 | 1,2 | 60,0 | 60,0 | 200,0 |
| Алматы қаласы | - | 0,1 | - | - | - |
| жұртшылық шаруашылығы хозяйства населения | | | | | |
| Қазақстан Республикасы | 65,0 | 75,1 | 77,7 | 79,0 | 83,9 |
| Ақмола | 43,3 | 46,6 | 44,9 | 51,4 | 53,1 |
| Ақтөбе | 63,2 | 67,5 | 140,8 | 139,2 | 139,4 |
| Алматы | 44,6 | 45,1 | 47,1 | 44,3 | 48,2 |
| Атырау | 0,1 | 1,0 | 1,0 | 1,3 | 7,5 |
| Батыс Қазақстан | 40,8 | 46,8 | 46,0 | 51,5 | 55,9 |
| Жамбыл | 50,2 | 51,7 | 55,5 | 72,0 | 80,4 |
| Қарағанды | 46,6 | 47,0 | 48,0 | 48,1 | 49,8 |
| Қостанай | 58,8 | 62,6 | 60,0 | 61,4 | 68,1 |
| Қызылорда | 44,0 | 47,7 | 79,3 | 67,9 | 11,8 |
| Маңғыстау | 33,8 | 52,5 | 90,0 | 94,7 | 74,2 |
| Оңтүстік Қазақстан | 57,0 | 57,1 | 69,9 | 47,3 | 53,3 |
| Павлодар | 69,8 | 103,6 | 113,1 | 123,8 | 120,2 |
| Солтүстік Қазақстан | 106,6 | 148,2 | 140,2 | 145,3 | 151,3 |
| Шығыс Қазақстан | 112,0 | 109,9 | 105,8 | 110,6 | 124,9 |
| Астана қаласы | 46,6 | 128,9 | 131,6 | 152,3 | 131,7 |
| Алматы қаласы | 43,9 | 44,2 | 44,3 | 44,7 | 44,7 |

Жеке ауылшаруашылық дақылдарының түсімділігі Урожайность отдельных сельскохозяйственных культур

1 гектардан центнер

центнеров с 1 га

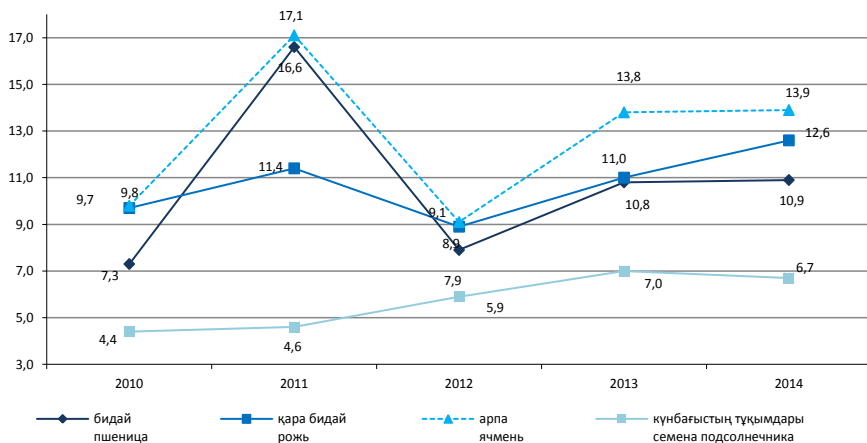

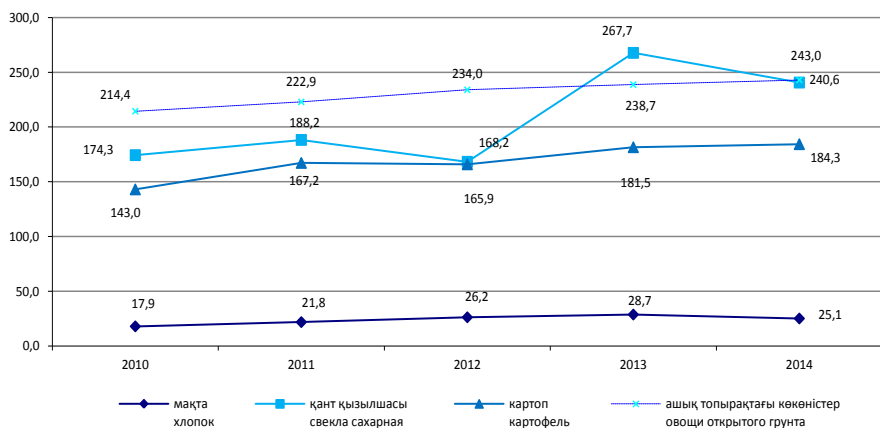

3.91 Ауылшаруашылық кәсіпорындарымен минералдық және органикалық тыңайтқыштармен тыңайтылған аудан Площадь, удобренная минеральными и органическими удобрениями сельскохозяйственными предприятиями

га

га

| | Минералдық тыңайтқыш Минеральные удобрения | | | | | Органикалық тыңайтқыш Органические удобрения | | | | |
|-------------------------------|-----------------------------------------------|-----------|-------------|-------------|-------------|-------------------------------------------------|----------|----------|----------|----------|
| | 2010 | 2011 | 2012 | 2013 | 2014 | 2010 | 2011 | 2012 | 2013 | 2014 |
| Қазақстан Республикасы | 520 338,2 | 677 367,9 | 1 135 138,9 | 1 067 286,0 | 1 244 570,7 | 37 210,4 | 29 710,3 | 55 754,9 | 39 537,7 | 23 274,7 |
| Ақмола | 88 114,0 | 117 109,0 | 234 872,5 | 117 984,4 | 197 665,0 | 10 360,0 | 8 077,8 | 19 876,0 | 4 365,0 | 3 754,0 |
| Ақтөбе | 170,0 | 166,1 | 1 080,0 | 3 768,0 | 2 878,6 | - | 8 465,0 | - | - | - |
| Алматы | 11 839,8 | 20 771,6 | 16 369,8 | 24 269,3 | 33 255,4 | 2 742,0 | 5 773,2 | 3 638,0 | 4 742,0 | 3 104,0 |
| Атырау | 65,0 | 78,5 | 142,0 | 43,9 | 35,0 | - | 15,5 | - | - | 13,0 |
| Батыс Қазақстан | 16,7 | 4,4 | 280,0 | 100,0 | 1 204,0 | - | - | - | - | - |
| Жамбыл | 3 615,5 | 2 842,2 | 2 566,2 | 6 272,1 | 3 867,3 | 83,5 | 120,0 | - | 10,0 | - |
| Қарағанды | 32 791,4 | 22 515,2 | 16 105,5 | 34 228,6 | 49 091,0 | 113,0 | 20,0 | 32,0 | 509,0 | 800,0 |
| Қостанай | 124 484,0 | 325 727,0 | 574 755,2 | 413 677,0 | 453 622,5 | 8 246,0 | 40,0 | 852,0 | 87,0 | 230,0 |
| Қызылорда | 53 467,0 | 52 768,0 | 47 062,0 | 41 786,0 | 43 962,0 | 3 460,0 | 35,0 | - | - | - |
| Маңғыстау | 124,1 | 38,6 | 13,0 | 8,0 | 5,0 | 14,2 | 15,4 | 19,8 | 16,7 | 15,0 |
| Оңтүстік Қазақстан | 28 478,0 | 24 340,9 | 28 099,7 | 30 624,4 | 42 722,5 | 625,5 | 1 487,4 | 873,8 | 21,8 | 769,5 |
| Павлодар | 3 382,0 | 4 805,0 | 4 051,0 | 13 130,0 | 17 122,3 | 246,0 | 15,0 | 4 565,0 | 497,0 | 759,0 |
| Солтүстік Қазақстан | 170 515,7 | 84 978,0 | 197 657,0 | 352 783,0 | 361 312,0 | 11 248,0 | 5 600,0 | 25 865,0 | 28 855,0 | 10 528,0 |
| Шығыс Қазақстан | 3 275,0 | 21 223,4 | 12 025,0 | 28 611,3 | 37 825,4 | 72,2 | 46,0 | 33,3 | 434,2 | 3 302,0 |
| Астана қаласы | - | - | 60,0 | - | 2,7 | - | - | - | - | - |
| Алматы қаласы | - | - | - | - | - | - | - | - | - | 0,2 |

**3.92 Ауылшаруашылық кәсіпорындарымен ауылшаруашылық дақылдарына
минералдық және органикалық тыңайтқыштарды себу
Внесение минеральных и органических удобрений под сельскохозяйственные
культуры сельскохозяйственными предприятиями**

коректі заттардың 100% қайта есептегенде, мың тонна

в пересчете на 100% питательных веществ, тыс.тонн

| | Минералдық тыңайтқыш Минеральные удобрения | | | | | Органикалық тыңайтқыш Органические удобрения | | | | |
|-------------------------------|-----------------------------------------------|------|-------|------|------|-------------------------------------------------|-------|-------|-------|-------|
| | 2010 | 2011 | 2012 | 2013 | 2014 | 2010 | 2011 | 2012 | 2013 | 2014 |
| Қазақстан Республикасы | 37,7 | 41,5 | 102,2 | 48,4 | 60,1 | 184,3 | 143,9 | 236,5 | 132,7 | 145,2 |
| Ақмола | 7,3 | 5,2 | 8,2 | 5,1 | 9,3 | 37,5 | 101,9 | 38,8 | 36,9 | 48,2 |
| Ақтөбе | 0,0 | 0,1 | 0,1 | 0,0 | 0,0 | 3,9 | 0,0 | - | - | - |
| Алматы | 1,1 | 2,1 | 2,2 | 3,3 | 3,7 | - | 7,6 | 9,1 | 50,0 | 9,2 |
| Атырау | 0,0 | 0,1 | 0,0 | 0,0 | 0,0 | - | - | - | 0,0 | 1,6 |
| Батыс Қазақстан | 0,0 | 0,0 | 0,0 | 0,0 | 0,2 | - | - | - | - | - |
| Жамбыл | 0,7 | 0,5 | 0,3 | 0,8 | 0,4 | 0,2 | 0,2 | - | 0,3 | - |
| Қарағанды | 1,2 | 1,2 | 0,7 | 1,4 | 2,0 | 2,2 | 0,6 | 2,1 | 0,6 | 0,5 |
| Қостанай | 4,7 | 9,5 | 30,3 | 17,0 | 15,4 | 92,0 | 0,0 | 66,7 | 4,5 | 19,9 |
| Қызылорда | 11,2 | 11,7 | 10,9 | 4,5 | 9,3 | 2,2 | - | - | - | - |
| Маңғыстау | 0,0 | 0,0 | 0,0 | 0,0 | 0,1 | 0,0 | 0,0 | 0,0 | 0,0 | 0,0 |
| Оңтүстік Қазақстан | 4,7 | 3,6 | 42,7 | 2,0 | 3,5 | 1,0 | 0,8 | 2,7 | 0,1 | 5,1 |
| Павлодар | 0,5 | 1,1 | 0,5 | 0,6 | 0,8 | 1,1 | 0,9 | 79,5 | 5,9 | 15,4 |
| Солтүстік Қазақстан | 5,9 | 4,5 | 5,4 | 12,2 | 11,8 | 37,1 | 27,2 | 24,2 | 20,0 | 18,1 |
| Шығыс Қазақстан | 0,3 | 1,9 | 0,9 | 1,4 | 3,4 | 7,2 | 4,7 | 13,3 | 14,4 | 27,1 |
| Астана қаласы | - | - | 0,1 | - | 0,0 | 0,0 | - | - | - | - |
| Алматы қаласы | - | - | - | - | - | - | - | - | - | 0,0 |

4. Мал шаруашылығы Животноводство

4.1 2014 жылы ірі қара малдың қолда бары бойынша ауылшаруашылық кәсіпорындарының топтамасы

Группировка сельскохозяйственных предприятий по наличию крупного рогатого скота в 2014 году

| | ІҚМ бар ауыл- шаруа- шылық кәсіпоры- ндардың саны, бірлік | одан | | | | | | | | | |
|-----------------------------------------------------------------------------------------------------|--------------------------------------------------------------------------------|----------------------------------------------------------------------------------|------------------------------------------|----------------------------------------------------------------------------------|------------------------------------------|----------------------------------------------------------------------------------|------------------------------------------|----------------------------------------------------------------------------------|------------------------------------------|-----------------------------------------------------------------------------|------------------------------------------|
| | | 10 басқа дейін | | 11-нан 50 басқа дейін | | 51-ден 100 басқа дейін | | 101-ден 500 басқа дейін | | 500 бастан жоғары | |
| | | ауыл- шаруа- шылық кәсіп- орын- дары- ның саны, бірлік | ІҚМ жалпы саны, бас | ауыл- шаруа- шылық кәсіп- орын- дарының саны, бірлік | ІҚМ жалпы саны, бас | ауыл- шаруа- шылық кәсіп- орын- дарының саны, бірлік | ІҚМ жалпы саны, бас | ауыл- шаруа- шылық кәсіп- орын- дары- ның саны, бірлік | ІҚМ жалпы саны, бас | ауылшаруа- шылық кәсіп- орындары- ның саны, бірлік | ІҚМ жалпы саны, бас |
| | | из них | | | | | | | | | |
| Коли- чество сельско- хозяйст- венных пред- приятий, имеющих КРС, единиц | | до 10 голов | | от 11 до 50 голов | | от 51 до 100 голов | | от 101 до 500 голов | | более 500 голов | |
| | | коли- чество сельско- хозяйст- венных пред- приятий, единиц | общее пого- ловье КРС, голов | коли- чество сельско- хозяйст- венных пред- приятий, единиц | общее пого- ловье КРС, голов | коли- чество сельско- хозяйст- венных пред- приятий, единиц | общее пого- ловье КРС, голов | коли- чество сельско- хозяйст- венных пред- приятий, единиц | общее пого- ловье КРС, голов | количество сельско- хозяйст- венных пред- приятий, единиц | общее пого- ловье КРС, голов |
| Қазақстан Республикасы | 1 148 | 107 | 524 | 242 | 6 487 | 168 | 12 309 | 397 | 91 382 | 234 | 348 606 |
| Ақмола | 251 | 41 | 171 | 38 | 1 184 | 30 | 2 134 | 92 | 21 038 | 50 | 70 032 |
| Ақтөбе | 95 | 9 | 52 | 30 | 752 | 18 | 1 301 | 28 | 5 517 | 10 | 17 170 |
| Алматы | 100 | 8 | 47 | 15 | 454 | 17 | 1 303 | 33 | 7 285 | 27 | 38 602 |
| Атырау | 13 | 3 | 10 | 6 | 156 | - | - | 2 | 430 | 2 | 1 410 |
| Батыс Қазақстан | 45 | 2 | 17 | 15 | 454 | 7 | 510 | 15 | 2 699 | 6 | 7 603 |
| Жамбыл | 33 | 4 | 10 | 7 | 189 | 6 | 395 | 11 | 2 712 | 5 | 5 055 |
| Қарағанды | 64 | 13 | 60 | 20 | 509 | 10 | 760 | 18 | 3 576 | 3 | 2 889 |
| Қостанай | 137 | 3 | 9 | 14 | 417 | 16 | 1 215 | 50 | 13 408 | 54 | 90 697 |
| Қызылорда | 15 | 1 | 7 | 8 | 152 | 3 | 258 | 2 | 398 | 1 | 1 779 |
| Маңғыстау | 1 | - | - | 1 | 15 | - | - | - | - | - | - |
| Оңтүстік Қазақстан | 120 | 8 | 52 | 43 | 1 067 | 19 | 1 405 | 37 | 7 121 | 13 | 12 170 |
| Павлодар | 56 | 2 | 10 | 4 | 98 | 9 | 741 | 28 | 7 575 | 13 | 32 667 |
| Солтүстік Қазақстан | 155 | 6 | 40 | 31 | 794 | 26 | 1 833 | 59 | 13 811 | 33 | 46 349 |
| Шығыс Қазақстан | 62 | 7 | 39 | 10 | 246 | 7 | 454 | 21 | 5 518 | 17 | 22 183 |
| Астана қаласы | 1 | - | - | - | - | - | - | 1 | 294 | - | - |

**4.2 2014 жылы қой мен ешкінің қолда бары бойынша ауылшаруашылық
кәсіпорындарының топтамасы
группировка сельскохозяйственных предприятий по наличию овец и коз
в 2014 году**

| | Қой мен ешкісі бар ауылшаруашылық кәсіпорындардың саны, бірлік | одан | | | | | | | | | |
|-------------------------------------------------------------------------|----------------------------------------------------------------|-----------------------------------------------------|-----------------------------------|-----------------------------------------------------|-----------------------------------|-----------------------------------------------------|-----------------------------------|-----------------------------------------------------|-----------------------------------|-----------------------------------------------------|-----------------------------------|
| | | 10 басқа дейін | | 11-нан 50 басқа дейін | | 51-ден 100 басқа дейін | | 101-ден 500 басқа дейін | | 500 бастан жоғары | |
| | | ауылшаруашылық кәсіпорындарының саны, бірлік | қой мен ешкінің жалпы саны, бас | ауылшаруашылық кәсіпорындарының саны, бірлік | қой мен ешкінің жалпы саны, бас | ауылшаруашылық кәсіпорындарының саны, бірлік | қой мен ешкінің жалпы саны, бас | ауылшаруашылық кәсіпорындарының саны, бірлік | қой мен ешкінің жалпы саны, бас | ауылшаруашылық кәсіпорындарының саны, бірлік | қой мен ешкінің жалпы саны, бас |
| | | из них | | | | | | | | | |
| Количество сельскохозяйственных предприятий, имеющих овец и коз, единиц | | до 10 голов | | от 11 до 50 голов | | от 51 до 100 голов | | от 101 до 500 голов | | более 500 голов | |
| | | количество сельскохозяйственных предприятий, единиц | общее поголовье овец и коз, голов | количество сельскохозяйственных предприятий, единиц | общее поголовье овец и коз, голов | количество сельскохозяйственных предприятий, единиц | общее поголовье овец и коз, голов | количество сельскохозяйственных предприятий, единиц | общее поголовье овец и коз, голов | количество сельскохозяйственных предприятий, единиц | общее поголовье овец и коз, голов |
| Қазақстан Республикасы | 676 | 14 | 87 | 75 | 2 252 | 50 | 3 609 | 257 | 63 145 | 280 | 708 148 |
| Ақмола | 103 | 3 | 22 | 8 | 222 | 13 | 935 | 59 | 14 834 | 20 | 28 563 |
| Ақтөбе | 75 | 4 | 29 | 10 | 337 | 9 | 693 | 26 | 6 384 | 26 | 54 447 |
| Алматы | 66 | 1 | 5 | 5 | 141 | 3 | 191 | 15 | 3 643 | 42 | 140 693 |
| Атырау | 20 | 1 | 5 | 3 | 78 | 1 | 65 | 3 | 936 | 12 | 48 863 |
| Батыс Қазақстан | 28 | - | - | 5 | 144 | 2 | 122 | 10 | 2 202 | 11 | 26 054 |
| Жамбыл | 25 | - | - | 3 | 77 | - | - | 9 | 2 664 | 13 | 63 526 |
| Қарағанды | 36 | 2 | 7 | 10 | 297 | 2 | 138 | 8 | 1 787 | 14 | 42 270 |
| Қостанай | 39 | 1 | 5 | 5 | 120 | 8 | 616 | 18 | 3 858 | 7 | 5 579 |
| Қызылорда | 17 | - | - | 4 | 162 | 1 | 58 | 7 | 1 560 | 5 | 14 566 |
| Маңғыстау | 13 | - | - | 1 | 23 | - | - | 6 | 1 866 | 6 | 20 125 |
| Оңтүстік Қазақстан | 176 | - | - | 9 | 319 | 4 | 260 | 63 | 15 184 | 100 | 198 686 |
| Павлодар | 20 | 1 | 8 | 5 | 141 | 2 | 172 | 7 | 2 122 | 5 | 11 627 |
| Солтүстік Қазақстан | 27 | - | - | 3 | 102 | 3 | 232 | 13 | 2 962 | 8 | 7 077 |
| Шығыс Қазақстан | 31 | 1 | 6 | 4 | 89 | 2 | 127 | 13 | 3 143 | 11 | 46 072 |

4.3 2014 жылы ірі қара малдың қолда бары бойынша жеке кәсіпкерлерді және құрылымдық бөлімшелерді есепке ала отырып, шаруа немесе фермер қожалықтарының топтамасы

Группировка крестьянских или фермерских хозяйств, с учетом индивидуальных предпринимателей и структурных единиц, по наличию крупного рогатого скота в 2014 году

| | ІҚМ бар шаруа немесе фермер қожалықтарының саны, бірлік | одан | | | | | | | | | |
|-------------------------------|----------------------------------------------------------------------|---------------------------------------------------------|----------------------------|---------------------------------------------------------|----------------------------|---------------------------------------------------------|----------------------------|---------------------------------------------------------|----------------------------|---------------------------------------------------------|----------------------------|
| | | 10 басқа дейін | | 11-нан 50 басқа дейін | | 51-ден 100 басқа дейін | | 101-ден 500 басқа дейін | | 500 бастан жоғары | |
| | | шаруа немесе фермер қожалықтарының саны, бірлік | ІҚМ жалпы саны, бас | шаруа немесе фермер қожалықтарының саны, бірлік | ІҚМ жалпы саны, бас | шаруа немесе фермер қожалықтарының саны, бірлік | ІҚМ жалпы саны, бас | шаруа немесе фермер қожалықтарының саны, бірлік | ІҚМ жалпы саны, бас | шаруа немесе фермер қожалықтарының саны, бірлік | ІҚМ жалпы саны, бас |
| | | из них | | | | | | | | | |
| | Количество крестьянских или фермерских хозяйств, имеющих КРС, единиц | до 10 голов | | от 11 до 50 голов | | от 51 до 100 голов | | от 101 до 500 голов | | более 500 голов | |
| | | количество крестьянских или фермерских хозяйств, единиц | общее поголовье КРС, голов | количество крестьянских или фермерских хозяйств, единиц | общее поголовье КРС, голов | количество крестьянских или фермерских хозяйств, единиц | общее поголовье КРС, голов | количество крестьянских или фермерских хозяйств, единиц | общее поголовье КРС, голов | количество крестьянских или фермерских хозяйств, единиц | общее поголовье КРС, голов |
| | | | | | | | | | | | |
| Қазақстан Республикасы | 25 991 | 4 627 | 28 790 | 11 468 | 314 659 | 5 437 | 387 777 | 4 260 | 743 830 | 199 | 181 887 |
| Ақмола | 757 | 182 | 1 113 | 319 | 8 268 | 129 | 9 043 | 120 | 20 686 | 7 | 6 093 |
| Ақтөбе | 1 841 | 261 | 1 730 | 821 | 22 694 | 400 | 28 720 | 354 | 57 730 | 5 | 4 670 |
| Алматы | 4 901 | 656 | 4 243 | 2 093 | 61 034 | 1 271 | 91 472 | 858 | 145 943 | 23 | 25 967 |
| Атырау | 1 228 | 358 | 2 163 | 648 | 16 956 | 151 | 10 245 | 69 | 11 723 | 2 | 1 085 |
| Батыс Қазақстан | 2 957 | 410 | 2 601 | 1 317 | 36 301 | 634 | 44 349 | 565 | 100 337 | 31 | 26 345 |
| Жамбыл | 1 512 | 494 | 2 821 | 598 | 14 975 | 224 | 16 292 | 184 | 34 292 | 12 | 14 685 |
| Қарағанды | 3 828 | 661 | 4 431 | 1 840 | 48 710 | 761 | 55 046 | 550 | 93 007 | 16 | 11 494 |
| Қостанай | 1 053 | 212 | 1 282 | 498 | 13 308 | 179 | 12 587 | 154 | 26 449 | 10 | 9 477 |
| Қызылорда | 933 | 214 | 1 237 | 421 | 11 434 | 178 | 12 814 | 118 | 21 125 | 2 | 1 386 |
| Маңғыстау | 322 | 184 | 1 048 | 127 | 2 867 | 10 | 633 | 1 | 104 | - | - |
| Оңтүстік Қазақстан | 796 | 223 | 1 257 | 285 | 7 385 | 159 | 11 310 | 119 | 23 542 | 10 | 7 450 |
| Павлодар | 1 160 | 132 | 893 | 478 | 14 146 | 249 | 17 626 | 276 | 52 197 | 25 | 21 232 |
| Солтүстік Қазақстан | 709 | 162 | 839 | 323 | 8 758 | 121 | 8 766 | 92 | 16 102 | 11 | 6 664 |
| Шығыс Қазақстан | 3 987 | 475 | 3 112 | 1 698 | 47 769 | 970 | 68 813 | 799 | 140 141 | 45 | 45 339 |
| Астана қаласы | 3 | 1 | 10 | 1 | 28 | 1 | 61 | - | - | - | - |
| Алматы қаласы | 4 | 2 | 10 | 1 | 26 | - | - | 1 | 452 | - | - |

4.4 2014 жылы қой мен ешкінің қолда бары бойынша жеке кәсіпкерлерді және құрылымдық бөлімшелерді есепке ала отырып, шаруа немесе фермер қожалықтарының топтамасы

Группировка крестьянских или фермерских хозяйств, с учетом индивидуальных предпринимателей и структурных единиц, по наличию овец и коз в 2014 году

| | Қой мен ешкісі бар шаруа немесе фермер қожалықтарының саны, бірлік | одан | | | | | | | | | |
|-------------------------------|-----------------------------------------------------------------------------|---------------------------------------------------------|-----------------------------------|---------------------------------------------------------|-----------------------------------|---------------------------------------------------------|-----------------------------------|---------------------------------------------------------|-----------------------------------|---------------------------------------------------------|-----------------------------------|
| | | 10 басқа дейін | | 11-нан 50 басқа дейін | | 51-ден 100 басқа дейін | | 101-ден 500 басқа дейін | | 500 бастан жоғары | |
| | | шаруа немесе фермер қожалықтарының саны, бірлік | қой мен ешкінің жалпы саны, бас | шаруа немесе фермер қожалықтарының саны, бірлік | қой мен ешкінің жалпы саны, бас | шаруа немесе фермер қожалықтарының саны, бірлік | қой мен ешкінің жалпы саны, бас | шаруа немесе фермер қожалықтарының саны, бірлік | қой мен ешкінің жалпы саны, бас | шаруа немесе фермер қожалықтарының саны, бірлік | қой мен ешкінің жалпы саны, бас |
| | Количество крестьянских или фермерских хозяйств, имеющих овец и коз, единиц | из них | | | | | | | | | |
| | | до 10 голов | | от 11 до 50 голов | | от 51 до 100 голов | | от 101 до 500 голов | | более 500 голов | |
| | | количество крестьянских или фермерских хозяйств, единиц | общее поголовье овец и коз, голов | количество крестьянских или фермерских хозяйств, единиц | общее поголовье овец и коз, голов | количество крестьянских или фермерских хозяйств, единиц | общее поголовье овец и коз, голов | количество крестьянских или фермерских хозяйств, единиц | общее поголовье овец и коз, голов | количество крестьянских или фермерских хозяйств, единиц | общее поголовье овец и коз, голов |
| Қазақстан Республикасы | 21 601 | 970 | 7 235 | 5 542 | 165 502 | 3 416 | 254 784 | 7 854 | 1 942 230 | 3 819 | 38 84 038 |
| Ақмола | 576 | 48 | 389 | 256 | 7 490 | 102 | 7 649 | 151 | 31 426 | 19 | 16 362 |
| Ақтөбе | 1 608 | 73 | 583 | 372 | 11 267 | 274 | 20 289 | 586 | 139 099 | 303 | 279 670 |
| Алматы | 3 959 | 82 | 665 | 625 | 19 894 | 577 | 44 379 | 1 754 | 458 809 | 921 | 917 088 |
| Атырау | 958 | 75 | 500 | 286 | 8 023 | 166 | 12 477 | 331 | 76 902 | 100 | 84 479 |
| Батыс Қазақстан | 2 579 | 125 | 948 | 829 | 25 029 | 516 | 37 855 | 839 | 194 246 | 270 | 238 789 |
| Жамбыл | 1 552 | 12 | 89 | 103 | 3 749 | 137 | 10 845 | 709 | 197 409 | 591 | 699 052 |
| Қарағанды | 3 312 | 234 | 1 712 | 1 222 | 34 355 | 504 | 36 037 | 989 | 247 068 | 363 | 327 634 |
| Қостанай | 698 | 58 | 414 | 317 | 9 010 | 130 | 9 552 | 156 | 33 387 | 37 | 30 517 |
| Қызылорда | 495 | 40 | 297 | 151 | 4 476 | 91 | 6 747 | 145 | 31 835 | 68 | 95 444 |
| Маңғыстау | 654 | 14 | 106 | 138 | 4 351 | 133 | 10 232 | 310 | 73 606 | 59 | 46 666 |
| Оңтүстік Қазақстан | 700 | 10 | 87 | 90 | 3 099 | 74 | 5 567 | 225 | 63 148 | 301 | 410 142 |
| Павлодар | 945 | 42 | 282 | 304 | 9 102 | 166 | 12 130 | 370 | 77 838 | 63 | 59 913 |
| Солтүстік Қазақстан | 252 | 23 | 175 | 115 | 3 370 | 48 | 3 584 | 56 | 10 888 | 10 | 8 618 |
| Шығыс Қазақстан | 3 311 | 134 | 988 | 733 | 22 237 | 498 | 37 441 | 1 232 | 306 358 | 714 | 669 664 |
| Астана қаласы | 2 | - | - | 1 | 50 | - | - | 1 | 211 | - | - |

**4.5 Жыл соңына мал мен құс саны
Численность скота и птицы на конец года**

| мың бас | | | | | | тыс. голов |
|-------------------------------------------------------------|----------|----------|----------|----------|----------|----------------------|
| | 2010 | 2011 | 2012 | 2013 | 2014 | |
| шаруашылықтардың барлық санаттары все категории хозяйств | | | | | | |
| Ірі қара мал | 6 175,3 | 5 702,4 | 5 690,0 | 5 851,2 | 6 032,7 | Крупный рогатый скот |
| Қой мен ешкі | 17 988,1 | 18 091,9 | 17 633,3 | 17 560,6 | 17 914,6 | Овцы и козы |
| Жылқы | 1 528,3 | 1 607,4 | 1 686,2 | 1 784,5 | 1 937,9 | Лошади |
| Шошқа | 1 344,0 | 1 204,2 | 1 031,6 | 922,3 | 884,7 | Свиньи |
| Құс | 32 780,6 | 32 870,1 | 33 474,0 | 34 173,1 | 35 020,0 | Птица |

| | 2010 | 2011 | 2012 | 2013 | 201 | |
|--------------|----------|----------|--------------------------------------------------------------------------|----------|----------|-------------------------|
| Түйе | 169,6 | 173,2 | 164,8 | 160,9 | 165,9 | Верблюды |
| | | | ауыл шаруашылығы кәсіпорындары сельхозпредприятия | | | |
| Ірі қара мал | 312,1 | 333,7 | 384,4 | 423,1 | 459,3 | Крупный рогатый скот |
| Қой мен ешкі | 888,9 | 865,6 | 815,9 | 804,5 | 777,2 | Овцы и козы |
| Жылқы | 90,2 | 97,1 | 104,8 | 110,8 | 118,7 | Лошади |
| Шошқа | 235,5 | 230,0 | 233,9 | 252,6 | 262,0 | Свиньи |
| Құс | 18 139,6 | 19 122,8 | 20 375,5 | 21 419,5 | 22 821,8 | Птица |
| Түйе | 15,1 | 14,8 | 14,8 | 15,4 | 15,6 | Верблюды |
| | | | шаруа немесе фермер қожалықтары крестьянские или фермерские хозяйства | | | |
| Ірі қара мал | 877,6 | 994,2 | 1 194,4 | 1 393,6 | 1 656,9 | Крупный рогатый скот |
| Қой мен ешкі | 4 813,5 | 5 105,0 | 5 337,7 | 5 760,0 | 6 253,8 | Овцы и козы |
| Жылқы | 421,1 | 502,6 | 589,0 | 678,7 | 779,3 | Лошади |
| Шошқа | 95,9 | 100,9 | 111,4 | 107,3 | 101,7 | Свиньи |
| Құс | 299,7 | 304,8 | 328,8 | 353,5 | 448,2 | Птица |
| Түйе | 43,3 | 47,2 | 49,6 | 53,8 | 59,3 | Верблюды |
| | | | жұртшылық шаруашылығы хозяйства населения | | | |
| Ірі қара мал | 4 985,6 | 4 374,5 | 4 111,2 | 4 034,5 | 3 916,5 | Крупный рогатый скот |
| Қой мен ешкі | 12 285,7 | 12 121,3 | 11 479,7 | 10 996,1 | 10 883,5 | Овцы и козы |
| Жылқы | 1 017,0 | 1 007,7 | 992,4 | 995,0 | 1 040,0 | Лошади |
| Шошқа | 1 012,6 | 873,3 | 686,3 | 562,4 | 521,1 | Свиньи |
| Құс | 14 341,3 | 13 442,5 | 12 769,7 | 12 400,1 | 11 750,1 | Птица |
| Түйе | 111,2 | 111,2 | 100,4 | 91,7 | 91,0 | Верблюды |

4.6 Жыл соңына ірі қара мал саны Численность крупного рогатого скота на конец года

мың бас

тыс. голов

| | 2010 | 2011 | 2012 | 2013 | 2014 |
|-------------------------------|-------------------------------------------------------------|---------|---------|---------|---------|
| | шаруашылықтардың барлық санаттары все категории хозяйств | | | | |
| Қазақстан Республикасы | 6 175,3 | 5 702,4 | 5 690,0 | 5 851,2 | 6 032,7 |
| Ақмола | 383,0 | 308,0 | 334,8 | 357,5 | 374,7 |
| Ақтөбе | 468,1 | 471,3 | 371,0 | 381,0 | 378,5 |
| Алматы | 819,1 | 828,8 | 832,4 | 852,5 | 882,3 |
| Атырау | 182,2 | 183,0 | 149,2 | 145,8 | 148,7 |
| Батыс Қазақстан | 420,8 | 379,2 | 390,4 | 417,2 | 456,2 |
| Жамбыл | 326,6 | 302,9 | 300,0 | 300,1 | 306,0 |
| Қарағанды | 422,5 | 404,1 | 416,1 | 443,3 | 467,1 |
| Қостанай | 570,7 | 376,4 | 394,4 | 402,5 | 415,4 |
| Қызылорда | 247,4 | 240,7 | 243,3 | 248,9 | 257,8 |
| Маңғыстау | 12,8 | 14,9 | 14,6 | 14,2 | 15,0 |
| Оңтүстік Қазақстан | 833,2 | 837,6 | 857,1 | 838,7 | 830,2 |
| Павлодар | 373,6 | 360,6 | 364,0 | 375,0 | 379,5 |
| Солтүстік Қазақстан | 356,1 | 259,7 | 280,7 | 297,6 | 315,0 |
| Шығыс Қазақстан | 757,3 | 733,6 | 740,2 | 769,2 | 802,1 |
| Астана қаласы | 1,2 | 1,0 | 1,1 | 1,1 | 0,7 |
| Алматы қаласы | 0,7 | 0,6 | 0,7 | 6,6 | 3,5 |

| | 2010 | 2011 | 2012 | 2013 | 2014 |
|---------------------------------------|---------|---------|---------|---------|---------|
| ауыл шаруашылығы кәсіпорындары | | | | | |
| сельхозпредприятия | | | | | |
| Қазақстан Республикасы | 312,1 | 333,7 | 384,4 | 423,1 | 459,3 |
| Ақмола | 45,8 | 57,2 | 72,4 | 82,7 | 94,5 |
| Ақтөбе | 13,5 | 16,0 | 16,1 | 24,8 | 24,8 |
| Алматы | 30,1 | 33,7 | 33,5 | 40,6 | 47,7 |
| Атырау | 2,3 | 2,1 | 1,5 | 1,5 | 2,0 |
| Батыс Қазақстан | 10,3 | 7,9 | 9,9 | 10,1 | 11,3 |
| Жамбыл | 4,9 | 5,9 | 6,2 | 6,6 | 8,3 |
| Қарағанды | 7,4 | 7,5 | 8,1 | 7,7 | 7,8 |
| Қостанай | 85,2 | 86,6 | 101,6 | 107,1 | 105,7 |
| Қызылорда | 3,4 | 3,2 | 3,1 | 3,0 | 2,6 |
| Маңғыстау | 0,0 | 0,0 | 0,0 | - | 0,0 |
| Оңтүстік Қазақстан | 8,0 | 10,1 | 12,7 | 13,8 | 21,8 |
| Павлодар | 31,2 | 30,1 | 32,3 | 34,6 | 41,1 |
| Солтүстік Қазақстан | 38,3 | 43,6 | 54,6 | 58,8 | 62,8 |
| Шығыс Қазақстан | 30,9 | 29,2 | 31,7 | 31,1 | 28,4 |
| Астана қаласы | 0,7 | 0,6 | 0,7 | 0,7 | 0,3 |
| Алматы қаласы | 0,1 | - | - | - | - |
| шаруа немесе фермер қожалықтары | | | | | |
| крестьянские или фермерские хозяйства | | | | | |
| Қазақстан Республикасы | 877,6 | 994,2 | 1 194,4 | 1 393,6 | 1 656,9 |
| Ақмола | 17,4 | 23,8 | 30,7 | 39,5 | 45,2 |
| Ақтөбе | 41,4 | 49,2 | 82,4 | 100,9 | 115,5 |
| Алматы | 221,8 | 244,8 | 266,8 | 283,0 | 328,7 |
| Атырау | 30,9 | 31,9 | 33,4 | 35,0 | 42,2 |
| Батыс Қазақстан | 100,3 | 115,1 | 142,8 | 178,6 | 209,9 |
| Жамбыл | 37,1 | 43,6 | 51,5 | 61,8 | 83,1 |
| Қарағанды | 118,9 | 137,5 | 158,9 | 184,0 | 212,7 |
| Қостанай | 20,9 | 25,6 | 40,0 | 50,3 | 63,1 |
| Қызылорда | 16,3 | 20,6 | 31,6 | 38,7 | 48,0 |
| Маңғыстау | 3,8 | 4,5 | 4,2 | 4,7 | 4,6 |
| Оңтүстік Қазақстан | 27,0 | 29,3 | 35,0 | 39,7 | 50,9 |
| Павлодар | 60,4 | 69,1 | 78,9 | 89,8 | 106,1 |
| Солтүстік Қазақстан | 8,0 | 11,8 | 21,4 | 28,7 | 41,1 |
| Шығыс Қазақстан | 173,4 | 187,4 | 216,7 | 258,1 | 305,2 |
| Астана қаласы | 0,0 | 0,0 | 0,1 | 0,1 | 0,1 |
| Алматы қаласы | 0,0 | 0,0 | 0,0 | 0,6 | 0,5 |
| жұртшылық шаруашылығы | | | | | |
| хозяйства населения | | | | | |
| Қазақстан Республикасы | 4 985,6 | 4 374,5 | 4 111,2 | 4 034,5 | 3 916,5 |
| Ақмола | 319,8 | 227,0 | 231,7 | 235,3 | 235,0 |
| Ақтөбе | 413,2 | 406,1 | 272,5 | 255,3 | 238,1 |
| Алматы | 567,2 | 550,3 | 532,1 | 528,8 | 505,9 |
| Атырау | 149,0 | 149,0 | 114,3 | 109,3 | 104,5 |
| Батыс Қазақстан | 310,2 | 256,2 | 237,7 | 228,4 | 235,0 |
| Жамбыл | 284,6 | 253,4 | 242,3 | 231,7 | 214,6 |
| Қарағанды | 296,2 | 259,1 | 249,1 | 251,5 | 246,6 |
| Қостанай | 464,6 | 264,2 | 252,8 | 245,1 | 246,6 |
| Қызылорда | 227,7 | 216,9 | 208,6 | 207,2 | 207,2 |
| Маңғыстау | 9,0 | 10,4 | 10,4 | 9,5 | 10,4 |
| Оңтүстік Қазақстан | 798,2 | 798,2 | 809,4 | 785,2 | 757,5 |
| Павлодар | 282,0 | 261,4 | 252,8 | 250,6 | 232,3 |

| | 2010 | 2011 | 2012 | 2013 | 2014 |
|---------------------|-------|-------|-------|-------|-------|
| Солтүстік Қазақстан | 309,8 | 204,3 | 204,7 | 210,1 | 211,0 |
| Шығыс Қазақстан | 553,0 | 517,0 | 491,8 | 480,0 | 468,4 |
| Астана қаласы | 0,5 | 0,4 | 0,3 | 0,2 | 0,3 |
| Алматы қаласы | 0,6 | 0,6 | 0,7 | 6,1 | 3,0 |

4.7 Жыл соңына сиыр саны Численность коров на конец года

мың бас

тыс. голов

| | 2010 | 2011 | 2012 | 2013 | 2014 |
|--------------------------------------------------------------------------|---------|---------|---------|---------|---------|
| шаруашылықтардың барлық санаттары все категории хозяйств | | | | | |
| Қазақстан Республикасы | 2 751,3 | 2 502,8 | 2 580,1 | 2 734,8 | 2 835,2 |
| Ақмола | 178,4 | 137,4 | 154,3 | 169,1 | 179,9 |
| Ақтөбе | 198,8 | 200,2 | 172,9 | 199,7 | 185,3 |
| Алматы | 390,9 | 397,0 | 397,3 | 411,1 | 421,6 |
| Атырау | 81,7 | 81,5 | 80,6 | 81,6 | 82,4 |
| Батыс Қазақстан | 162,3 | 153,0 | 168,8 | 188,6 | 205,3 |
| Жамбыл | 130,6 | 122,5 | 124,3 | 126,0 | 133,3 |
| Қарағанды | 208,2 | 197,9 | 208,2 | 223,6 | 240,3 |
| Қостанай | 292,5 | 146,2 | 159,6 | 171,7 | 184,2 |
| Қызылорда | 96,5 | 97,2 | 100,3 | 107,7 | 110,9 |
| Маңғыстау | 5,9 | 7,9 | 7,7 | 8,3 | 9,0 |
| Оңтүстік Қазақстан | 336,1 | 344,2 | 357,3 | 356,7 | 350,5 |
| Павлодар | 152,2 | 149,4 | 154,5 | 161,1 | 171,7 |
| Солтүстік Қазақстан | 176,9 | 126,9 | 139,3 | 149,3 | 158,4 |
| Шығыс Қазақстан | 339,2 | 340,6 | 353,9 | 375,9 | 400,0 |
| Астана қаласы | 0,5 | 0,4 | 0,6 | 0,6 | 0,3 |
| Алматы қаласы | 0,6 | 0,5 | 0,5 | 3,8 | 2,0 |
| ауыл шаруашылығы кәсіпорындары сельхозпредприятия | | | | | |
| Қазақстан Республикасы | 108,5 | 118,9 | 141,8 | 160,2 | 173,5 |
| Ақмола | 15,6 | 19,8 | 27,1 | 34,7 | 40,9 |
| Ақтөбе | 5,1 | 6,0 | 6,6 | 8,3 | 9,1 |
| Алматы | 11,5 | 13,5 | 14,5 | 17,1 | 17,2 |
| Атырау | 0,9 | 0,9 | 0,8 | 0,7 | 1,1 |
| Батыс Қазақстан | 3,6 | 3,7 | 3,7 | 3,8 | 3,7 |
| Жамбыл | 2,3 | 2,4 | 2,5 | 2,6 | 3,8 |
| Қарағанды | 2,6 | 3,5 | 3,8 | 3,7 | 3,8 |
| Қостанай | 28,1 | 28,9 | 32,8 | 36,2 | 38,0 |
| Қызылорда | 1,2 | 1,3 | 1,3 | 1,3 | 1,1 |
| Маңғыстау | 0,0 | 0,0 | 0,0 | - | 0,0 |
| Оңтүстік Қазақстан | 3,0 | 3,8 | 5,0 | 5,6 | 7,0 |
| Павлодар | 9,1 | 9,5 | 11,4 | 12,0 | 12,4 |
| Солтүстік Қазақстан | 13,8 | 15,1 | 19,7 | 21,9 | 24,4 |
| Шығыс Қазақстан | 11,4 | 10,3 | 12,3 | 12,0 | 10,9 |
| Астана қаласы | 0,3 | 0,2 | 0,3 | 0,3 | 0,0 |
| Алматы қаласы | 0,0 | - | - | - | - |
| шаруа немесе фермер қожалықтары крестьянские или фермерские хозяйства | | | | | |
| Қазақстан Республикасы | 365,6 | 437,8 | 551,9 | 676,1 | 828,3 |
| Ақмола | 7,9 | 11,4 | 15,2 | 21,0 | 24,3 |

| | 2010 | 2011 | 2012 | 2013 | 2014 |
|----------------------------------------------|----------------|----------------|----------------|----------------|----------------|
| Ақтөбе | 18,2 | 22,5 | 40,3 | 49,8 | 56,7 |
| Алматы | 75,6 | 98,2 | 109,2 | 122,6 | 146,3 |
| Атырау | 14,0 | 14,1 | 17,1 | 18,3 | 22,3 |
| Батыс Қазақстан | 41,9 | 49,9 | 68,7 | 90,6 | 106,4 |
| Жамбыл | 15,3 | 17,9 | 18,6 | 22,4 | 35,1 |
| Қарағанды | 60,9 | 70,6 | 85,3 | 100,7 | 119,7 |
| Қостанай | 9,4 | 12,1 | 19,6 | 25,6 | 33,5 |
| Қызылорда | 6,4 | 8,3 | 14,5 | 20,0 | 27,0 |
| Маңғыстау | 1,4 | 2,4 | 2,3 | 2,5 | 2,8 |
| Оңтүстік Қазақстан | 10,0 | 10,9 | 12,9 | 15,3 | 20,4 |
| Павлодар | 24,8 | 29,3 | 35,1 | 41,8 | 56,7 |
| Солтүстік Қазақстан | 3,7 | 5,4 | 10,0 | 14,6 | 21,6 |
| Шығыс Қазақстан | 76,1 | 84,8 | 103,0 | 130,3 | 155,0 |
| Астана қаласы | 0,0 | 0,0 | 0,1 | 0,1 | 0,1 |
| Алматы қаласы | 0,0 | 0,0 | 0,0 | 0,3 | 0,4 |
| жұртшылық шаруашылығы хозяйства населения | | | | | |
| Қазақстан Республикасы | 2 277,2 | 1 946,1 | 1 886,4 | 1 898,5 | 1 833,4 |
| Ақмола | 154,9 | 106,2 | 112,0 | 113,4 | 114,7 |
| Ақтөбе | 175,5 | 171,7 | 126,0 | 141,6 | 119,5 |
| Алматы | 303,8 | 285,3 | 273,6 | 271,4 | 258,1 |
| Атырау | 66,8 | 66,5 | 62,7 | 62,6 | 59,0 |
| Батыс Қазақстан | 116,8 | 99,4 | 96,4 | 94,2 | 95,2 |
| Жамбыл | 113,0 | 102,2 | 103,2 | 101,0 | 94,4 |
| Қарағанды | 144,7 | 123,8 | 119,1 | 119,2 | 116,9 |
| Қостанай | 255,0 | 105,2 | 107,2 | 109,8 | 112,7 |
| Қызылорда | 88,9 | 87,6 | 84,5 | 86,4 | 82,8 |
| Маңғыстау | 4,5 | 5,5 | 5,4 | 5,8 | 6,2 |
| Оңтүстік Қазақстан | 323,1 | 329,5 | 339,4 | 335,8 | 323,0 |
| Павлодар | 118,3 | 110,6 | 108,0 | 107,3 | 102,6 |
| Солтүстік Қазақстан | 159,4 | 106,4 | 109,6 | 112,7 | 112,4 |
| Шығыс Қазақстан | 251,7 | 245,5 | 238,6 | 233,6 | 234,1 |
| Астана қаласы | 0,2 | 0,2 | 0,2 | 0,2 | 0,2 |
| Алматы қаласы | 0,6 | 0,5 | 0,5 | 3,5 | 1,5 |

4.8 Жыл соңына қой мен ешкі саны Численность овец и коз на конец года

мың бас

тыс. голов

| | 2010 | 2011 | 2012 | 2013 | 2014 |
|-------------------------------------------------------------|-----------------|-----------------|-----------------|-----------------|-----------------|
| шаруашылықтардың барлық санаттары все категории хозяйств | | | | | |
| Қазақстан Республикасы | 17 988,1 | 18 091,9 | 17 633,3 | 17 560,6 | 17 914,6 |
| Ақмола | 380,3 | 413,6 | 434,2 | 460,6 | 491,5 |
| Ақтөбе | 1 149,5 | 1 174,0 | 976,2 | 991,2 | 1 007,4 |
| Алматы | 3 054,2 | 3 101,5 | 3 138,8 | 3 152,9 | 3 190,9 |
| Атырау | 618,8 | 621,4 | 533,8 | 506,3 | 521,8 |
| Батыс Қазақстан | 842,0 | 847,6 | 882,5 | 959,9 | 1 075,4 |
| Жамбыл | 2 301,2 | 2 311,8 | 2 339,9 | 2 326,6 | 2 380,3 |
| Қарағанды | 1 044,1 | 1 027,6 | 1 033,7 | 1 088,2 | 1 111,8 |
| Қостанай | 349,8 | 360,2 | 357,5 | 374,6 | 401,0 |
| Қызылорда | 761,9 | 747,6 | 623,8 | 546,0 | 567,4 |

| | 2010 | 2011 | 2012 | 2013 | 2014 |
|---------------------------------------|-----------------|-----------------|-----------------|-----------------|-----------------|
| Маңғыстау | 625,0 | 621,0 | 457,8 | 391,0 | 369,7 |
| Оңтүстік Қазақстан | 3 756,7 | 3 848,2 | 3 794,6 | 3 657,7 | 3 738,2 |
| Павлодар | 535,3 | 534,5 | 547,8 | 561,1 | 542,0 |
| Солтүстік Қазақстан | 279,0 | 288,0 | 315,1 | 331,3 | 352,7 |
| Шығыс Қазақстан | 2 289,0 | 2 193,8 | 2 196,4 | 2 207,2 | 2 161,5 |
| Астана қаласы | 0,9 | 0,8 | 0,9 | 1,6 | 1,0 |
| Алматы қаласы | 0,4 | 0,3 | 0,3 | 4,5 | 2,1 |
| ауыл шаруашылығы кәсіпорындары | | | | | |
| сельхозпредприятия | | | | | |
| Қазақстан Республикасы | 888,9 | 865,6 | 815,9 | 804,5 | 777,2 |
| Ақмола | 30,2 | 38,6 | 39,4 | 38,9 | 44,6 |
| Ақтөбе | 72,7 | 68,4 | 64,5 | 68,3 | 61,9 |
| Алматы | 154,4 | 160,1 | 158,5 | 144,5 | 144,7 |
| Атырау | 68,9 | 60,2 | 48,0 | 51,6 | 49,9 |
| Батыс Қазақстан | 38,1 | 28,8 | 27,9 | 28,3 | 28,5 |
| Жамбыл | 89,6 | 93,0 | 84,1 | 80,0 | 66,3 |
| Қарағанды | 41,6 | 39,1 | 39,4 | 41,7 | 44,5 |
| Қостанай | 5,4 | 5,5 | 5,7 | 8,0 | 10,2 |
| Қызылорда | 19,1 | 18,9 | 15,3 | 17,6 | 16,3 |
| Маңғыстау | 57,9 | 48,9 | 30,8 | 28,6 | 22,0 |
| Оңтүстік Қазақстан | 227,8 | 230,4 | 214,8 | 212,0 | 214,4 |
| Павлодар | 16,0 | 16,3 | 19,1 | 15,7 | 14,1 |
| Солтүстік Қазақстан | 5,9 | 5,9 | 8,4 | 7,2 | 10,4 |
| Шығыс Қазақстан | 61,1 | 51,3 | 59,9 | 62,1 | 49,4 |
| Астана қаласы | 0,1 | 0,1 | 0,1 | - | - |
| Алматы қаласы | 0,1 | 0,0 | - | - | - |
| шаруа немесе фермер қожалықтары | | | | | |
| крестьянские или фермерские хозяйства | | | | | |
| Қазақстан Республикасы | 4 813,5 | 5 105,0 | 5 337,7 | 5 760,0 | 6 253,8 |
| Ақмола | 29,5 | 41,5 | 53,6 | 60,9 | 63,3 |
| Ақтөбе | 250,0 | 267,0 | 374,7 | 418,7 | 450,9 |
| Алматы | 1 135,2 | 1 242,1 | 1 325,8 | 1 400,9 | 1 440,8 |
| Атырау | 163,6 | 170,7 | 154,3 | 154,3 | 182,4 |
| Батыс Қазақстан | 261,9 | 297,9 | 336,4 | 426,5 | 496,9 |
| Жамбыл | 604,6 | 652,9 | 708,9 | 782,1 | 911,1 |
| Қарағанды | 514,1 | 560,5 | 571,1 | 621,0 | 646,8 |
| Қостанай | 36,9 | 42,9 | 53,9 | 73,3 | 82,9 |
| Қызылорда | 82,0 | 97,3 | 107,4 | 107,5 | 138,8 |
| Маңғыстау | 203,5 | 203,9 | 146,3 | 140,7 | 135,0 |
| Оңтүстік Қазақстан | 404,6 | 427,0 | 413,4 | 400,9 | 482,0 |
| Павлодар | 141,6 | 139,0 | 133,8 | 146,7 | 159,2 |
| Солтүстік Қазақстан | 11,4 | 12,8 | 14,5 | 17,6 | 26,6 |
| Шығыс Қазақстан | 974,6 | 949,5 | 943,3 | 1 008,8 | 1 036,7 |
| Астана қаласы | 0,0 | - | 0,3 | 0,2 | 0,2 |
| Алматы қаласы | 0,0 | - | 0,0 | 0,0 | - |
| жұртшылық шаруашылығы | | | | | |
| хозяйства населения | | | | | |
| Қазақстан Республикасы | 12 285,7 | 12 121,3 | 11 479,7 | 10 996,2 | 10 883,5 |
| Ақмола | 320,6 | 333,5 | 341,2 | 360,8 | 383,6 |
| Ақтөбе | 826,8 | 838,6 | 537,0 | 504,1 | 494,5 |
| Алматы | 1 764,6 | 1 699,3 | 1 654,5 | 1 607,6 | 1 605,4 |
| Атырау | 386,3 | 390,5 | 331,5 | 300,3 | 289,4 |
| Батыс Қазақстан | 542,0 | 520,9 | 518,2 | 505,1 | 550,0 |

| | 2010 | 2011 | 2012 | 2013 | 2014 |
|---------------------|---------|---------|---------|---------|---------|
| Жамбыл | 1 607,0 | 1 565,9 | 1 546,9 | 1464,5 | 1402,9 |
| Қарағанды | 488,4 | 428,0 | 423,2 | 425,4 | 420,5 |
| Қостанай | 307,5 | 311,8 | 297,9 | 293,3 | 307,9 |
| Қызылорда | 660,8 | 631,4 | 501,1 | 420,8 | 412,2 |
| Маңғыстау | 363,6 | 368,2 | 280,7 | 221,8 | 212,7 |
| Оңтүстік Қазақстан | 3 124,3 | 3 190,8 | 3 166,4 | 3 044,9 | 3 041,7 |
| Павлодар | 377,7 | 379,2 | 394,9 | 398,7 | 368,7 |
| Солтүстік Қазақстан | 261,7 | 269,3 | 292,2 | 306,5 | 315,7 |
| Шығыс Қазақстан | 1 253,3 | 1 193,0 | 1 193,2 | 1 136,3 | 1 075,4 |
| Астана қаласы | 0,8 | 0,7 | 0,5 | 1,4 | 0,8 |
| Алматы қаласы | 0,3 | 0,3 | 0,3 | 4,5 | 2,1 |

4.9 Жыл соңына шошқа саны Численность свиней на конец года

мың бас

тыс. голов

| | 2010 | 2011 | 2012 | 2013 | 2014 |
|-----------------------------------|---------|---------|---------|-------|-------|
| шаруашылықтардың барлық санаттары | | | | | |
| все категории хозяйств | | | | | |
| Қазақстан Республикасы | 1 344,0 | 1 204,2 | 1 031,6 | 922,3 | 884,7 |
| Ақмола | 182,8 | 144,3 | 148,3 | 118,9 | 114,6 |
| Ақтөбе | 78,3 | 99,0 | 41,1 | 35,4 | 30,2 |
| Алматы | 113,8 | 111,8 | 101,4 | 97,0 | 110,3 |
| Атырау | 2,6 | 2,7 | 0,9 | 1,0 | 1,0 |
| Батыс Қазақстан | 27,4 | 22,6 | 25,1 | 26,0 | 25,0 |
| Жамбыл | 34,6 | 35,0 | 26,1 | 32,1 | 26,1 |
| Қарағанды | 100,1 | 95,6 | 87,9 | 83,3 | 87,3 |
| Қостанай | 310,3 | 254,8 | 181,2 | 157,2 | 160,7 |
| Қызылорда | 3,3 | 3,3 | 3,1 | 2,5 | 2,6 |
| Маңғыстау | 0,5 | 0,3 | 0,3 | 0,3 | 0,1 |
| Оңтүстік Қазақстан | 39,2 | 42,6 | 41,2 | 26,9 | 25,4 |
| Павлодар | 94,0 | 71,5 | 68,0 | 58,4 | 61,8 |
| Солтүстік Қазақстан | 261,0 | 221,8 | 213,0 | 195,8 | 173,4 |
| Шығыс Қазақстан | 95,7 | 98,6 | 93,5 | 85,2 | 65,7 |
| Астана қаласы | 0,2 | 0,1 | 0,1 | 0,1 | 0,1 |
| Алматы қаласы | 0,2 | 0,2 | 0,4 | 2,2 | 0,4 |
| ауыл шаруашылығы кәсіпорындары | | | | | |
| сельхозпредприятия | | | | | |
| Қазақстан Республикасы | 235,5 | 230,0 | 233,9 | 252,6 | 262,0 |
| Ақмола | 25,1 | 19,7 | 21,0 | 20,1 | 20,7 |
| Ақтөбе | 14,3 | 34,1 | 27,3 | 28,2 | 24,0 |
| Алматы | 32,9 | 32,4 | 33,0 | 35,6 | 53,8 |
| Атырау | 0,1 | 0,2 | 0,3 | 0,4 | 0,4 |
| Батыс Қазақстан | 5,1 | 5,9 | 6,6 | 7,5 | 7,9 |
| Жамбыл | 5,8 | 11,7 | 4,2 | 16,4 | 16,9 |
| Қарағанды | 48,6 | 48,6 | 46,0 | 47,9 | 51,9 |
| Қостанай | 8,5 | 9,3 | 11,8 | 15,6 | 17,2 |
| Қызылорда | 0,2 | 0,1 | 0,2 | - | - |
| Оңтүстік Қазақстан | 10,2 | 10,1 | 9,9 | 9,6 | 10,4 |
| Павлодар | 37,7 | 19,5 | 23,9 | 25,6 | 31,2 |
| Солтүстік Қазақстан | 39,2 | 31,8 | 43,1 | 40,5 | 22,4 |
| Шығыс Қазақстан | 7,8 | 6,6 | 6,4 | 5,1 | 5,1 |

| | 2010 | 2011 | 2012 | 2013 | 2014 |
|--------------------------------------------------------------------------|---------|-------|-------|-------|-------|
| Алматы қаласы | 0,0 | 0,0 | 0,2 | 0,1 | 0,1 |
| шаруа немесе фермер қожалықтары крестьянские или фермерские хозяйства | | | | | |
| Қазақстан Республикасы | 95,9 | 100,9 | 111,4 | 107,3 | 101,7 |
| Ақмола | 7,3 | 7,5 | 10,4 | 9,5 | 9,6 |
| Ақтөбе | 1,3 | 1,0 | 1,5 | 1,6 | 1,5 |
| Алматы | 29,2 | 30,0 | 30,9 | 33,4 | 33,9 |
| Атырау | 1,2 | 1,5 | 0,5 | 0,4 | 0,6 |
| Батыс Қазақстан | 3,6 | 2,5 | 5,9 | 7,9 | 6,9 |
| Жамбыл | 5,0 | 6,5 | 5,6 | 5,0 | 1,7 |
| Қарағанды | 8,6 | 8,6 | 10,0 | 11,0 | 9,4 |
| Қостанай | 7,9 | 7,0 | 6,7 | 5,3 | 7,3 |
| Қызылорда | 0,2 | 0,2 | 0,3 | 0,2 | 0,1 |
| Маңғыстау | 0,5 | 0,3 | 0,3 | 0,2 | 0,1 |
| Оңтүстік Қазақстан | 7,4 | 8,7 | 11,9 | 8,7 | 9,2 |
| Павлодар | 6,3 | 6,3 | 8,4 | 5,6 | 4,6 |
| Солтүстік Қазақстан | 5,7 | 6,3 | 6,5 | 6,0 | 6,0 |
| Шығыс Қазақстан | 11,7 | 14,5 | 12,5 | 12,3 | 10,9 |
| жұртшылық шаруашылығы хозяйства населения | | | | | |
| Қазақстан Республикасы | 1 012,6 | 873,3 | 686,3 | 562,4 | 521,0 |
| Ақмола | 150,4 | 117,1 | 116,9 | 89,3 | 84,3 |
| Ақтөбе | 62,7 | 63,9 | 12,3 | 5,6 | 4,7 |
| Алматы | 51,7 | 49,4 | 37,5 | 27,9 | 22,6 |
| Атырау | 1,3 | 1,0 | 0,1 | 0,2 | 0,0 |
| Батыс Қазақстан | 18,7 | 14,2 | 12,6 | 10,6 | 10,2 |
| Жамбыл | 23,8 | 16,8 | 16,3 | 10,7 | 7,5 |
| Қарағанды | 42,9 | 38,4 | 31,9 | 24,4 | 26,0 |
| Қостанай | 293,9 | 238,5 | 162,7 | 136,3 | 136,2 |
| Қызылорда | 2,9 | 3,0 | 2,6 | 2,3 | 2,5 |
| Маңғыстау | - | - | - | 0,1 | - |
| Оңтүстік Қазақстан | 21,6 | 23,8 | 19,4 | 8,6 | 5,8 |
| Павлодар | 50,0 | 45,7 | 35,7 | 27,2 | 26,0 |
| Солтүстік Қазақстан | 216,1 | 183,7 | 163,4 | 149,2 | 145,0 |
| Шығыс Қазақстан | 76,2 | 77,5 | 74,6 | 67,8 | 49,7 |
| Астана қаласы | 0,2 | 0,1 | 0,1 | 0,1 | 0,1 |
| Алматы қаласы | 0,2 | 0,2 | 0,2 | 2,1 | 0,3 |

4.10 Жыл соңына жылқы саны Численность лошадей на конец года

мың бас

тыс. голов

| | 2010 | 2011 | 2012 | 2013 | 2014 |
|-------------------------------------------------------------|---------|---------|---------|---------|---------|
| шаруашылықтардың барлық санаттары все категории хозяйств | | | | | |
| Қазақстан Республикасы | 1 528,3 | 1 607,4 | 1 686,2 | 1 784,5 | 1 937,9 |
| Ақмола | 101,4 | 112,6 | 119,7 | 128,6 | 142,3 |
| Ақтөбе | 73,6 | 76,5 | 73,1 | 78,2 | 86,6 |
| Алматы | 232,9 | 239,0 | 246,2 | 253,7 | 264,2 |
| Атырау | 46,0 | 47,7 | 46,0 | 46,7 | 53,4 |
| Батыс Қазақстан | 71,9 | 80,3 | 90,5 | 103,2 | 116,9 |
| Жамбыл | 86,8 | 88,3 | 88,9 | 93,9 | 99,6 |

| | 2010 | 2011 | 2012 | 2013 | 2014 |
|--------------------------------------------------------------------------|---------|---------|-------|-------|---------|
| Қарағанды | 148,8 | 165,0 | 185,2 | 209,6 | 231,7 |
| Қостанай | 86,5 | 85,1 | 84,8 | 87,5 | 93,8 |
| Қызылорда | 66,5 | 68,6 | 75,4 | 80,9 | 86,2 |
| Маңғыстау | 54,5 | 61,4 | 59,0 | 56,5 | 59,3 |
| Оңтүстік Қазақстан | 171,0 | 182,8 | 197,1 | 199,7 | 214,4 |
| Павлодар | 87,9 | 98,9 | 107,6 | 111,2 | 124,9 |
| Солтүстік Қазақстан | 96,7 | 94,0 | 96,2 | 99,9 | 104,4 |
| Шығыс Қазақстан | 203,3 | 206,8 | 216,0 | 233,7 | 259,0 |
| Астана қаласы | 0,2 | 0,1 | 0,2 | 0,2 | 0,2 |
| Алматы қаласы | 0,3 | 0,3 | 0,3 | 0,9 | 0,9 |
| ауыл шаруашылығы кәсіпорындары сельхозпредприятия | | | | | |
| Қазақстан Республикасы | 90,2 | 97,1 | 104,8 | 110,8 | 118,7 |
| Ақмола | 18,5 | 21,0 | 22,9 | 25,3 | 29,3 |
| Ақтөбе | 7,5 | 8,8 | 9,0 | 10,5 | 10,1 |
| Алматы | 11,7 | 13,0 | 13,2 | 13,2 | 15,3 |
| Атырау | 2,0 | 2,1 | 2,0 | 2,0 | 1,8 |
| Батыс Қазақстан | 3,3 | 3,1 | 3,3 | 3,2 | 3,4 |
| Жамбыл | 3,4 | 2,6 | 2,5 | 2,3 | 2,1 |
| Қарағанды | 4,2 | 5,0 | 5,4 | 5,5 | 6,6 |
| Қостанай | 8,9 | 9,7 | 10,9 | 13,2 | 14,7 |
| Қызылорда | 3,1 | 3,1 | 3,2 | 3,5 | 3,3 |
| Маңғыстау | 2,7 | 2,5 | 1,9 | 1,6 | 1,2 |
| Оңтүстік Қазақстан | 5,6 | 6,1 | 7,9 | 8,8 | 8,7 |
| Павлодар | 7,7 | 8,9 | 9,7 | 8,8 | 9,0 |
| Солтүстік Қазақстан | 5,1 | 5,1 | 5,9 | 6,1 | 7,1 |
| Шығыс Қазақстан | 6,4 | 6,0 | 6,9 | 6,5 | 5,8 |
| Астана қаласы | 0,0 | 0,0 | 0,0 | 0,1 | 0,1 |
| Алматы қаласы | 0,1 | 0,1 | 0,1 | 0,1 | 0,1 |
| шаруа немесе фермер қожалықтары крестьянские или фермерские хозяйства | | | | | |
| Қазақстан Республикасы | 421,1 | 502,6 | 589,0 | 678,7 | 779,2 |
| Ақмола | 8,8 | 16,9 | 20,6 | 24,2 | 28,2 |
| Ақтөбе | 24,8 | 27,7 | 35,1 | 45,1 | 52,0 |
| Алматы | 77,9 | 89,4 | 101,4 | 108,9 | 115,7 |
| Атырау | 16,2 | 17,1 | 19,4 | 21,9 | 28,3 |
| Батыс Қазақстан | 36,1 | 43,9 | 53,0 | 63,2 | 74,3 |
| Жамбыл | 22,2 | 29,1 | 33,0 | 35,9 | 40,6 |
| Қарағанды | 60,4 | 78,3 | 99,3 | 120,9 | 137,8 |
| Қостанай | 9,0 | 10,6 | 15,4 | 18,3 | 21,8 |
| Қызылорда | 11,1 | 11,8 | 18,0 | 22,3 | 27,3 |
| Маңғыстау | 17,1 | 20,5 | 20,4 | 22,6 | 23,3 |
| Оңтүстік Қазақстан | 16,2 | 16,8 | 18,5 | 19,8 | 23,9 |
| Павлодар | 31,8 | 38,6 | 41,7 | 42,7 | 51,8 |
| Солтүстік Қазақстан | 6,3 | 8,5 | 10,0 | 11,9 | 14,6 |
| Шығыс Қазақстан | 83,2 | 93,4 | 103,1 | 120,8 | 139,3 |
| Астана қаласы | - | 0,0 | 0,1 | 0,0 | 0,0 |
| Алматы қаласы | - | - | 0,0 | 0,2 | 0,2 |
| жұртшылық шаруашылығы хозяйства населения | | | | | |
| Қазақстан Республикасы | 1 017,0 | 1 007,7 | 992,4 | 995,0 | 1 040,0 |
| Ақмола | 74,1 | 74,7 | 76,2 | 79,1 | 84,8 |
| Ақтөбе | 41,3 | 40,0 | 29,0 | 22,6 | 24,5 |

| | 2010 | 2011 | 2012 | 2013 | 2014 |
|---------------------|-------|-------|-------|-------|-------|
| Алматы | 143,3 | 136,6 | 131,6 | 131,6 | 133,2 |
| Атырау | 27,8 | 28,5 | 24,6 | 22,8 | 23,2 |
| Батыс Қазақстан | 32,5 | 33,3 | 34,2 | 36,8 | 39,2 |
| Жамбыл | 61,2 | 56,6 | 53,4 | 55,7 | 57,0 |
| Қарағанды | 84,2 | 81,7 | 80,5 | 83,2 | 87,4 |
| Қостанай | 68,6 | 64,8 | 58,5 | 55,9 | 57,2 |
| Қызылорда | 52,3 | 53,7 | 54,2 | 55,1 | 55,6 |
| Маңғыстау | 34,7 | 38,4 | 36,7 | 32,3 | 34,8 |
| Оңтүстік Қазақстан | 149,2 | 159,9 | 170,7 | 171,1 | 181,8 |
| Павлодар | 48,4 | 51,4 | 56,1 | 59,7 | 64,1 |
| Солтүстік Қазақстан | 85,3 | 80,4 | 80,3 | 81,9 | 82,7 |
| Шығыс Қазақстан | 113,7 | 107,4 | 106,0 | 106,3 | 113,9 |
| Астана қаласы | 0,2 | 0,1 | 0,1 | 0,1 | 0,1 |
| Алматы қаласы | 0,2 | 0,2 | 0,2 | 0,7 | 0,6 |

4.11 Жыл соңына түйе саны Численность верблюдов на конец года

мың бас

тыс. голов

| | 2010 | 2011 | 2012 | 2013 | 2014 |
|-------------------------------------------------------------|-------|-------|-------|-------|-------|
| шаруашылықтардың барлық санаттары все категории хозяйств | | | | | |
| Қазақстан Республикасы | 169,6 | 173,2 | 164,8 | 160,9 | 165,9 |
| Ақмола | 0,1 | 0,1 | 0,1 | 0,1 | 0,1 |
| Ақтөбе | 16,6 | 17,1 | 15,3 | 14,8 | 15,6 |
| Алматы | 6,2 | 6,2 | 7,5 | 7,8 | 7,7 |
| Атырау | 31,8 | 31,5 | 29,9 | 28,2 | 28,3 |
| Батыс Қазақстан | 3,5 | 3,2 | 3,0 | 2,9 | 2,9 |
| Жамбыл | 5,4 | 5,4 | 5,4 | 5,4 | 5,5 |
| Қарағанды | 1,6 | 1,7 | 1,4 | 1,5 | 1,6 |
| Қостанай | 0,3 | 0,2 | 0,2 | 0,2 | 0,2 |
| Қызылорда | 32,4 | 32,2 | 33,4 | 33,2 | 34,7 |
| Маңғыстау | 52,7 | 55,9 | 48,0 | 46,1 | 47,2 |
| Оңтүстік Қазақстан | 18,3 | 19,0 | 19,9 | 19,9 | 21,3 |
| Павлодар | 0,1 | 0,1 | 0,1 | 0,1 | 0,1 |
| Солтүстік Қазақстан | 0,1 | 0,1 | 0,1 | 0,1 | 0,1 |
| Шығыс Қазақстан | 0,5 | 0,5 | 0,5 | 0,6 | 0,5 |
| ауыл шаруашылығы кәсіпорындары сельхозпредприятия | | | | | |
| Қазақстан Республикасы | 15,1 | 14,8 | 14,8 | 15,4 | 15,6 |
| Ақмола | 0,1 | 0,1 | 0,1 | 0,1 | 0,1 |
| Ақтөбе | 0,2 | 0,2 | 0,2 | 0,2 | 0,2 |
| Алматы | 4,6 | 4,8 | 5,3 | 5,4 | 5,2 |
| Атырау | 2,2 | 2,0 | 1,9 | 1,9 | 1,9 |
| Батыс Қазақстан | 0,2 | 0,2 | 0,0 | 0,4 | 0,3 |
| Жамбыл | 0,1 | 0,1 | 0,1 | 0,2 | 0,2 |
| Қарағанды | 0,0 | 0,0 | 0,0 | 0,0 | 0,0 |
| Қостанай | 0,1 | 0,1 | 0,1 | 0,1 | 0,0 |
| Қызылорда | 2,0 | 2,0 | 1,9 | 1,9 | 1,9 |
| Маңғыстау | 3,1 | 2,7 | 2,5 | 2,4 | 2,6 |
| Оңтүстік Қазақстан | 2,3 | 2,4 | 2,5 | 2,6 | 3,0 |
| Павлодар | 0,1 | 0,1 | 0,1 | 0,1 | 0,1 |

| | 2010 | 2011 | 2012 | 2013 | 2014 |
|--------------------------------------------------------------------------|--------------|--------------|--------------|-------------|-------------|
| Солтүстік Қазақстан | 0,0 | 0,0 | 0,0 | 0,0 | 0,0 |
| Шығыс Қазақстан | 0,1 | 0,1 | 0,1 | 0,1 | 0,1 |
| шаруа немесе фермер қожалықтары крестьянские или фермерские хозяйства | | | | | |
| Қазақстан Республикасы | 43,3 | 47,2 | 49,6 | 53,8 | 59,3 |
| Ақмола | 0,0 | 0,0 | 0,0 | 0,0 | 0,0 |
| Ақтөбе | 4,8 | 5,7 | 6,2 | 6,9 | 7,8 |
| Алматы | 1,3 | 1,1 | 2,0 | 2,2 | 2,3 |
| Атырау | 7,7 | 8,1 | 8,6 | 8,9 | 10,6 |
| Батыс Қазақстан | 1,5 | 1,6 | 1,9 | 1,7 | 1,7 |
| Жамбыл | 2,7 | 2,8 | 3,1 | 3,1 | 3,4 |
| Қарағанды | 0,6 | 0,7 | 0,6 | 0,7 | 0,7 |
| Қостанай | 0,1 | 0,0 | 0,1 | 0,1 | 0,1 |
| Қызылорда | 5,6 | 5,8 | 7,6 | 8,9 | 10,5 |
| Маңғыстау | 13,8 | 16,2 | 13,8 | 15,8 | 15,3 |
| Оңтүстік Қазақстан | 4,7 | 4,7 | 5,2 | 5,0 | 6,2 |
| Павлодар | 0,0 | 0,0 | 0,0 | 0,0 | 0,0 |
| Солтүстік Қазақстан | 0,1 | 0,1 | 0,1 | 0,1 | 0,1 |
| Шығыс Қазақстан | 0,4 | 0,4 | 0,4 | 0,4 | 0,4 |
| жұртшылық шаруашылығы хозяйства населения | | | | | |
| Қазақстан Республикасы | 111,2 | 111,2 | 100,4 | 91,7 | 91,0 |
| Ақмола | 0,0 | 0,0 | - | 0,0 | 0,0 |
| Ақтөбе | 11,6 | 11,2 | 8,9 | 7,7 | 7,6 |
| Алматы | 0,3 | 0,3 | 0,2 | 0,2 | 0,2 |
| Атырау | 21,9 | 21,4 | 19,4 | 17,3 | 15,7 |
| Батыс Қазақстан | 1,8 | 1,4 | 1,1 | 0,9 | 0,9 |
| Жамбыл | 2,6 | 2,5 | 2,2 | 2,1 | 2,0 |
| Қарағанды | 1,0 | 1,0 | 0,8 | 0,8 | 0,8 |
| Қостанай | 0,1 | 0,1 | 0,0 | 0,1 | 0,1 |
| Қызылорда | 24,8 | 24,4 | 23,9 | 22,4 | 22,2 |
| Маңғыстау | 35,8 | 37,0 | 31,7 | 27,8 | 29,3 |
| Оңтүстік Қазақстан | 11,3 | 11,9 | 12,2 | 12,3 | 12,1 |
| Павлодар | - | - | 0,0 | 0,0 | 0,0 |
| Солтүстік Қазақстан | - | - | 0,0 | 0,0 | - |
| Шығыс Қазақстан | 0,0 | 0,0 | 0,0 | 0,0 | 0,0 |

4.12 Жыл соңына құс саны Численность птицы на конец года

мың бас

тыс. голов

| | 2010 | 2011 | 2012 | 2013 | 2014 |
|-------------------------------------------------------------|-----------------|-----------------|-----------------|-----------------|-----------------|
| шаруашылықтардың барлық санаттары все категории хозяйств | | | | | |
| Қазақстан Республикасы | 32 780,6 | 32 870,1 | 33 474,0 | 34 173,1 | 35 020,0 |
| Ақмола | 3 238,2 | 3 097,2 | 3 129,2 | 3 248,1 | 4 358,1 |
| Ақтөбе | 1 401,5 | 1 377,4 | 1 293,8 | 1 236,8 | 1 131,0 |
| Алматы | 8 486,1 | 9 058,8 | 9 585,6 | 9 660,5 | 8 657,8 |
| Атырау | 56,1 | 57,3 | 99,9 | 121,7 | 155,0 |
| Батыс Қазақстан | 956,5 | 890,0 | 866,2 | 931,8 | 937,0 |
| Жамбыл | 1 524,7 | 1 306,7 | 1 168,0 | 1 144,1 | 1 092,8 |
| Қарағанды | 2 278,6 | 2 752,3 | 3 051,8 | 3 144,8 | 3 464,7 |
| Қостанай | 4 909,2 | 4 933,8 | 4 632,8 | 4 269,0 | 4 463,5 |

| | 2010 | 2011 | 2012 | 2013 | 2014 |
|--------------------------------------------------------------------------|-----------------|-----------------|-----------------|-----------------|-----------------|
| Қызылорда | 225,9 | 196,5 | 119,7 | 93,6 | 91,4 |
| Маңғыстау | 11,4 | 9,8 | 11,0 | 14,3 | 17,6 |
| Оңтүстік Қазақстан | 2 382,2 | 2 480,4 | 2 431,7 | 2 479,3 | 2 365,8 |
| Павлодар | 1 123,7 | 794,6 | 728,7 | 860,0 | 966,8 |
| Солтүстік Қазақстан | 3 102,1 | 3 193,3 | 3 373,3 | 3 625,7 | 3 925,4 |
| Шығыс Қазақстан | 3 040,6 | 2 681,9 | 2 954,3 | 3 277,0 | 3 373,8 |
| Астана қаласы | 4,0 | 5,6 | 6,3 | 6,0 | 6,1 |
| Алматы қаласы | 39,8 | 34,5 | 21,7 | 60,5 | 13,3 |
| ауыл шаруашылығы кәсіпорындары сельхозпредприятия | | | | | |
| Қазақстан Республикасы | 18 139,6 | 19 122,8 | 20 375,5 | 21 419,5 | 22 821,7 |
| Ақмола | 2 061,1 | 2 136,2 | 2 130,2 | 2 248,2 | 3 394,7 |
| Ақтөбе | 580,5 | 551,1 | 634,2 | 580,4 | 560,2 |
| Алматы | 6 189,7 | 6 730,9 | 7 441,0 | 7 961,0 | 7 099,7 |
| Атырау | 0,3 | 0,4 | 53,3 | 85,3 | 119,5 |
| Батыс Қазақстан | 468,9 | 455,2 | 439,9 | 531,3 | 553,4 |
| Жамбыл | 76,6 | 126,1 | 138,3 | 89,4 | 146,5 |
| Қарағанды | 1 841,8 | 2 337,5 | 2 624,6 | 2 713,0 | 3 028,1 |
| Қостанай | 2 062,9 | 2 203,4 | 2 012,8 | 1 601,7 | 1 880,2 |
| Маңғыстау | - | - | - | 0,4 | 12,0 |
| Оңтүстік Қазақстан | 815,3 | 889,0 | 960,8 | 1 108,8 | 1 071,2 |
| Павлодар | 552,8 | 259,2 | 236,8 | 381,1 | 492,5 |
| Солтүстік Қазақстан | 1 342,4 | 1 626,2 | 1 640,3 | 1 723,5 | 2 005,7 |
| Шығыс Қазақстан | 2 147,0 | 1 807,3 | 2 063,1 | 2 395,4 | 2 457,9 |
| Астана қаласы | - | - | 0,0 | - | - |
| Алматы қаласы | 0,3 | 0,3 | 0,2 | - | - |
| шаруа немесе фермер қожалықтары крестьянские или фермерские хозяйства | | | | | |
| Қазақстан Республикасы | 299,7 | 304,8 | 328,8 | 353,5 | 448,2 |
| Ақмола | - | 2,4 | 0,9 | 0,6 | 3,2 |
| Ақтөбе | 5,1 | 4,5 | 3,1 | 3,2 | 2,5 |
| Алматы | 136,5 | 126,8 | 128,5 | 120,4 | 116,8 |
| Атырау | 4,8 | 8,3 | 5,8 | 4,5 | 5,1 |
| Батыс Қазақстан | 15,4 | 11,1 | 21,6 | 19,5 | 23,7 |
| Жамбыл | 25,3 | 24,9 | 21,7 | 23,9 | 27,2 |
| Қарағанды | 41,7 | 54,5 | 63,7 | 66,7 | 64,6 |
| Қостанай | 1,9 | 6,4 | 12,3 | 38,2 | 101,2 |
| Қызылорда | 0,2 | 0,1 | 0,1 | 0,0 | 0,8 |
| Маңғыстау | - | - | - | 5,5 | 0,3 |
| Оңтүстік Қазақстан | 5,3 | 7,6 | 8,6 | 8,1 | 18,7 |
| Павлодар | 13,3 | 12,2 | 16,7 | 19,2 | 24,2 |
| Солтүстік Қазақстан | 36,8 | 37,4 | 34,0 | 27,0 | 34,5 |
| Шығыс Қазақстан | 13,1 | 6,9 | 9,2 | 12,7 | 21,5 |
| Астана қаласы | - | 1,5 | 2,5 | 2,3 | 2,3 |
| Алматы қаласы | 0,3 | 0,2 | 0,1 | 1,7 | 1,6 |
| жұртшылық шаруашылығы хозяйства населения | | | | | |
| Қазақстан Республикасы | 14 341,3 | 13 442,5 | 12 769,7 | 12 400,1 | 11 750,1 |
| Ақмола | 1 177,1 | 958,6 | 998,1 | 999,3 | 960,2 |
| Ақтөбе | 815,9 | 821,8 | 656,5 | 653,2 | 568,3 |
| Алматы | 2 159,9 | 2 201,0 | 2 016,1 | 1 579,1 | 1 441,3 |
| Атырау | 51,0 | 48,6 | 40,8 | 31,8 | 30,4 |
| Батыс Қазақстан | 472,2 | 423,7 | 404,7 | 381,0 | 359,9 |

| | 2010 | 2011 | 2012 | 2013 | 2014 |
|---------------------|---------|---------|---------|---------|---------|
| Жамбыл | 1 422,8 | 1 155,7 | 1 008,0 | 1 030,8 | 919,1 |
| Қарағанды | 395,1 | 360,3 | 363,5 | 365,1 | 372,0 |
| Қостанай | 2 844,4 | 2 724,0 | 2 607,7 | 2 629,1 | 2 482,1 |
| Қызылорда | 225,7 | 196,4 | 119,6 | 93,6 | 90,6 |
| Маңғыстау | 11,4 | 9,8 | 11,0 | 8,4 | 5,3 |
| Оңтүстік Қазақстан | 1 561,6 | 1 583,8 | 1 462,3 | 1 362,4 | 1 275,9 |
| Павлодар | 557,6 | 523,2 | 475,2 | 459,7 | 450,0 |
| Солтүстік Қазақстан | 1 722,9 | 1 529,7 | 1 699,0 | 1 875,2 | 1 885,1 |
| Шығыс Қазақстан | 880,5 | 867,7 | 882,0 | 868,9 | 894,4 |
| Астана қаласы | 4,0 | 4,1 | 3,8 | 3,7 | 3,8 |
| Алматы қаласы | 39,2 | 34,0 | 21,4 | 58,7 | 11,7 |

4.13 Алынған төл Получено приплода

мың бас

тыс. голов

| | 2010 | 2011 | 2012 | 2013 | 2014 | |
|--------------------|-------|-------|-------|-------|-------|------------------|
| Бұзаулар | 2 764 | 2 730 | 2 540 | 2 532 | 2 624 | Телята |
| Қозылар мен лақтар | 9 274 | 9 419 | 9 504 | 9 268 | 9 438 | Ягнята и козлята |
| Құлындар | 488 | 510 | 527 | 551 | 595 | Жеребята |
| Боталар | 33 | 35 | 35 | 34 | 35 | Верблюжата |

4.14 100 аналыққа есептегендегі төлдің шығымы Выход приплода в расчете на 100 маток

бас

голов

| | 2010 | 2011 | 2012 | 2013 | 2014 | |
|--------------------|------|------|------|------|------|------------------|
| Бұзаулар | 87 | 85 | 84 | 83 | 81 | Телята |
| Қозылар мен лақтар | 95 | 95 | 96 | 93 | 93 | Ягнята и козлята |
| Құлындар | 81 | 78 | 75 | 71 | 70 | Жеребята |
| Боталар | 42 | 42 | 43 | 42 | 42 | Верблюжата |

4.15 100 аналыққа есептегендегі бұзаулардың шығымы Выход телят в расчете на 100 маток

бас

голов

| | 2010 | 2011 | 2012 | 2013 | 2014 |
|-----------------------------------|------|------|------|------|------|
| шаруашылықтардың барлық санаттары | | | | | |
| все категории хозяйств | | | | | |
| Қазақстан Республикасы | 87 | 85 | 84 | 83 | 81 |
| Ақмола | 86 | 72 | 80 | 76 | 77 |
| Ақтөбе | 92 | 92 | 88 | 85 | 84 |
| Алматы | 91 | 91 | 90 | 90 | 88 |
| Атырау | 77 | 71 | 78 | 75 | 85 |
| Батыс Қазақстан | 83 | 77 | 75 | 74 | 71 |
| Жамбыл | 91 | 89 | 91 | 91 | 89 |
| Қарағанды | 86 | 86 | 92 | 91 | 89 |
| Қостанай | 95 | 95 | 91 | 90 | 86 |
| Қызылорда | 77 | 73 | 67 | 62 | 61 |
| Маңғыстау | 44 | 33 | 39 | 37 | 39 |
| Оңтүстік Қазақстан | 79 | 77 | 76 | 75 | 74 |

| | 2010 | 2011 | 2012 | 2013 | 2014 |
|--------------------------------------------------------------------------|------|------|------|------|------|
| Павлодар | 94 | 92 | 91 | 89 | 84 |
| Солтүстік Қазақстан | 91 | 85 | 84 | 83 | 83 |
| Шығыс Қазақстан | 85 | 85 | 84 | 83 | 80 |
| Астана қаласы | 82 | 73 | 87 | 73 | 69 |
| Алматы қаласы | 68 | 65 | 66 | 64 | 13 |
| ауыл шаруашылығы кәсіпорындары сельхозпредприятия | | | | | |
| Қазақстан Республикасы | 78 | 75 | 71 | 66 | 66 |
| Ақмола | 73 | 72 | 67 | 61 | 57 |
| Ақтөбе | 75 | 76 | 70 | 62 | 58 |
| Алматы | 76 | 73 | 64 | 63 | 68 |
| Атырау | 48 | 34 | 47 | 51 | 54 |
| Батыс Қазақстан | 70 | 48 | 54 | 52 | 63 |
| Жамбыл | 74 | 65 | 70 | 69 | 64 |
| Қарағанды | 60 | 53 | 64 | 46 | 58 |
| Қостанай | 90 | 87 | 87 | 84 | 77 |
| Қызылорда | 75 | 63 | 85 | 63 | 80 |
| Маңғыстау | 100 | - | 70 | - | - |
| Оңтүстік Қазақстан | 54 | 58 | 48 | 50 | 58 |
| Павлодар | 87 | 85 | 80 | 70 | 75 |
| Солтүстік Қазақстан | 76 | 73 | 61 | 59 | 67 |
| Шығыс Қазақстан | 77 | 73 | 72 | 71 | 62 |
| Астана қаласы | 92 | 70 | 99 | 72 | 63 |
| Алматы қаласы | 63 | 20 | - | - | - |
| шаруа немесе фермер қожалықтары крестьянские или фермерские хозяйства | | | | | |
| Қазақстан Республикасы | 83 | 80 | 79 | 77 | 75 |
| Ақмола | 51 | 51 | 61 | 56 | 63 |
| Ақтөбе | 80 | 84 | 67 | 76 | 76 |
| Алматы | 89 | 90 | 91 | 91 | 87 |
| Атырау | 68 | 62 | 66 | 69 | 81 |
| Батыс Қазақстан | 73 | 60 | 62 | 62 | 63 |
| Жамбыл | 91 | 86 | 87 | 86 | 86 |
| Қарағанды | 89 | 88 | 88 | 87 | 84 |
| Қостанай | 71 | 74 | 70 | 68 | 65 |
| Қызылорда | 50 | 46 | 35 | 30 | 26 |
| Маңғыстау | 39 | 23 | 40 | 37 | 39 |
| Оңтүстік Қазақстан | 72 | 66 | 66 | 61 | 64 |
| Павлодар | 91 | 91 | 83 | 81 | 72 |
| Солтүстік Қазақстан | 92 | 91 | 91 | 92 | 82 |
| Шығыс Қазақстан | 80 | 79 | 78 | 75 | 72 |
| Астана қаласы | 74 | 80 | 88 | 87 | 66 |
| жұртшылық шаруашылығы хозяйства населения | | | | | |
| Қазақстан Республикасы | 88 | 86 | 87 | 86 | 85 |
| Ақмола | 88 | 74 | 85 | 83 | 87 |
| Ақтөбе | 94 | 93 | 92 | 89 | 89 |
| Алматы | 92 | 92 | 91 | 91 | 90 |
| Атырау | 79 | 73 | 82 | 77 | 87 |
| Батыс Қазақстан | 86 | 84 | 82 | 84 | 78 |
| Жамбыл | 91 | 90 | 92 | 92 | 90 |
| Қарағанды | 86 | 86 | 94 | 95 | 94 |

| | 2010 | 2011 | 2012 | 2013 | 2014 |
|---------------------|------|------|------|------|------|
| Қостанай | 96 | 96 | 93 | 93 | 91 |
| Қызылорда | 79 | 75 | 71 | 69 | 71 |
| Маңғыстау | 46 | 38 | 39 | 37 | 39 |
| Оңтүстік Қазақстан | 79 | 78 | 77 | 76 | 75 |
| Павлодар | 95 | 93 | 94 | 93 | 90 |
| Солтүстік Қазақстан | 92 | 86 | 88 | 88 | 88 |
| Шығыс Қазақстан | 87 | 87 | 86 | 87 | 86 |
| Астана қаласы | 76 | 74 | 75 | 72 | 80 |
| Алматы қаласы | 69 | 66 | 67 | 64 | 17 |

4.16 100 аналыққа есептегендегі қозылар мен лақтардың шығымы Выход ягнят и козлят в расчете на 100 маток

бас

голов

| | 2010 | 2011 | 2012 | 2013 | 2014 |
|-------------------------------------------------------------|------|------|------|------|------|
| шаруашылықтардың барлық санаттары все категории хозяйств | | | | | |
| Қазақстан Республикасы | 95 | 95 | 96 | 93 | 93 |
| Ақмола | 85 | 83 | 84 | 80 | 83 |
| Ақтөбе | 93 | 93 | 91 | 86 | 85 |
| Алматы | 102 | 103 | 103 | 102 | 103 |
| Атырау | 95 | 96 | 91 | 88 | 92 |
| Батыс Қазақстан | 90 | 89 | 87 | 83 | 86 |
| Жамбыл | 103 | 102 | 103 | 103 | 101 |
| Қарағанды | 96 | 95 | 95 | 95 | 94 |
| Қостанай | 86 | 84 | 86 | 83 | 73 |
| Қызылорда | 105 | 109 | 103 | 90 | 81 |
| Маңғыстау | 66 | 70 | 103 | 96 | 84 |
| Оңтүстік Қазақстан | 92 | 95 | 95 | 94 | 95 |
| Павлодар | 86 | 92 | 94 | 90 | 89 |
| Солтүстік Қазақстан | 100 | 98 | 98 | 98 | 99 |
| Шығыс Қазақстан | 94 | 93 | 93 | 88 | 90 |
| Астана қаласы | 113 | 84 | 84 | 88 | 81 |
| Алматы қаласы | 128 | 73 | 64 | 62 | 11 |
| ауыл шаруашылығы кәсіпорындары сельхозпредприятия | | | | | |
| Қазақстан Республикасы | 84 | 85 | 81 | 80 | 80 |
| Ақмола | 67 | 72 | 70 | 67 | 61 |
| Ақтөбе | 90 | 77 | 71 | 79 | 75 |
| Алматы | 85 | 93 | 95 | 83 | 90 |
| Атырау | 106 | 103 | 94 | 95 | 92 |
| Батыс Қазақстан | 79 | 86 | 86 | 80 | 82 |
| Жамбыл | 99 | 103 | 87 | 93 | 77 |
| Қарағанды | 83 | 76 | 83 | 85 | 82 |
| Қостанай | 92 | 85 | 81 | 78 | 80 |
| Қызылорда | 82 | 97 | 85 | 86 | 73 |
| Маңғыстау | 71 | 62 | 56 | 70 | 67 |
| Оңтүстік Қазақстан | 79 | 84 | 75 | 74 | 83 |
| Павлодар | 82 | 78 | 84 | 81 | 69 |
| Солтүстік Қазақстан | 57 | 71 | 68 | 66 | 87 |
| Шығыс Қазақстан | 67 | 74 | 82 | 78 | 66 |

| | 2010 | 2011 | 2012 | 2013 | 2014 |
|--------------------------------------------------------------------------|------|------|------|------|------|
| Астана қаласы | 256 | 96 | 155 | - | - |
| Алматы қаласы | 88 | 133 | - | - | - |
| шаруа немесе фермер қожалықтары крестьянские или фермерские хозяйства | | | | | |
| Қазақстан Республикасы | 87 | 92 | 93 | 90 | 90 |
| Ақмола | 51 | 68 | 70 | 58 | 73 |
| Ақтөбе | 78 | 83 | 79 | 76 | 74 |
| Алматы | 101 | 103 | 104 | 103 | 104 |
| Атырау | 94 | 97 | 87 | 82 | 82 |
| Батыс Қазақстан | 73 | 79 | 80 | 74 | 81 |
| Жамбыл | 91 | 97 | 101 | 101 | 98 |
| Қарағанды | 84 | 95 | 95 | 95 | 94 |
| Қостанай | 43 | 69 | 70 | 69 | 65 |
| Қызылорда | 70 | 72 | 58 | 45 | 48 |
| Маңғыстау | 59 | 68 | 101 | 96 | 89 |
| Оңтүстік Қазақстан | 84 | 89 | 89 | 87 | 87 |
| Павлодар | 83 | 90 | 93 | 91 | 90 |
| Солтүстік Қазақстан | 86 | 99 | 99 | 99 | 99 |
| Шығыс Қазақстан | 89 | 91 | 92 | 91 | 91 |
| Астана қаласы | - | - | 68 | 94 | 89 |
| жұртшылық шаруашылығы хозяйства населения | | | | | |
| Қазақстан Республикасы | 99 | 97 | 99 | 96 | 96 |
| Ақмола | 90 | 85 | 87 | 86 | 87 |
| Ақтөбе | 97 | 96 | 96 | 94 | 95 |
| Алматы | 104 | 104 | 104 | 103 | 103 |
| Атырау | 94 | 95 | 92 | 89 | 97 |
| Батыс Қазақстан | 101 | 95 | 91 | 90 | 90 |
| Жамбыл | 108 | 104 | 105 | 105 | 104 |
| Қарағанды | 112 | 95 | 95 | 95 | 95 |
| Қостанай | 91 | 86 | 88 | 85 | 74 |
| Қызылорда | 111 | 115 | 112 | 103 | 93 |
| Маңғыстау | 68 | 73 | 112 | 101 | 84 |
| Оңтүстік Қазақстан | 94 | 97 | 98 | 96 | 96 |
| Павлодар | 87 | 94 | 94 | 90 | 89 |
| Солтүстік Қазақстан | 102 | 99 | 99 | 99 | 99 |
| Шығыс Қазақстан | 99 | 94 | 95 | 87 | 92 |
| Астана қаласы | 107 | 83 | 83 | 86 | 79 |
| Алматы қаласы | 129 | 72 | 64 | 62 | 11 |

4.17 100 биеге есептегендегі құлындардың шығымы Выход жеребят в расчете на 100 маток

бас

голов

| | 2010 | 2011 | 2012 | 2013 | 2014 |
|-------------------------------------------------------------|------|------|------|------|------|
| шаруашылықтардың барлық санаттары все категории хозяйств | | | | | |
| Қазақстан Республикасы | 81 | 78 | 75 | 71 | 70 |
| Ақмола | 74 | 72 | 69 | 65 | 65 |
| Ақтөбе | 90 | 81 | 71 | 66 | 65 |
| Алматы | 87 | 88 | 86 | 78 | 77 |

| | 2010 | 2011 | 2012 | 2013 | 2014 |
|--------------------------------------------------------------------------|------|------|------|------|------|
| Атырау | 73 | 73 | 63 | 66 | 70 |
| Батыс Қазақстан | 68 | 64 | 65 | 65 | 64 |
| Жамбыл | 88 | 88 | 78 | 78 | 78 |
| Қарағанды | 88 | 86 | 79 | 77 | 76 |
| Қостанай | 89 | 79 | 73 | 66 | 62 |
| Қызылорда | 71 | 68 | 57 | 45 | 46 |
| Маңғыстау | 34 | 34 | 35 | 38 | 35 |
| Оңтүстік Қазақстан | 80 | 77 | 76 | 73 | 72 |
| Павлодар | 82 | 81 | 78 | 69 | 66 |
| Солтүстік Қазақстан | 90 | 89 | 88 | 88 | 88 |
| Шығыс Қазақстан | 82 | 81 | 80 | 73 | 76 |
| Астана қаласы | 48 | 50 | 35 | 62 | 56 |
| Алматы қаласы | 66 | 57 | 64 | 52 | 7 |
| ауыл шаруашылығы кәсіпорындары сельхозпредприятия | | | | | |
| Қазақстан Республикасы | 61 | 58 | 58 | 52 | 54 |
| Ақмола | 52 | 53 | 61 | 46 | 48 |
| Ақтөбе | 71 | 59 | 57 | 57 | 62 |
| Алматы | 73 | 71 | 63 | 59 | 58 |
| Атырау | 58 | 55 | 47 | 55 | 62 |
| Батыс Қазақстан | 48 | 53 | 57 | 60 | 64 |
| Жамбыл | 51 | 53 | 43 | 54 | 52 |
| Қарағанды | 63 | 54 | 56 | 49 | 53 |
| Қостанай | 69 | 67 | 62 | 52 | 49 |
| Қызылорда | 73 | 68 | 57 | 72 | 56 |
| Маңғыстау | 46 | 38 | 34 | 32 | 38 |
| Оңтүстік Қазақстан | 59 | 63 | 56 | 51 | 55 |
| Павлодар | 73 | 66 | 65 | 50 | 71 |
| Солтүстік Қазақстан | 59 | 50 | 56 | 51 | 54 |
| Шығыс Қазақстан | 49 | 49 | 52 | 56 | 51 |
| Алматы қаласы | - | - | - | - | 41 |
| шаруа немесе фермер қожалықтары крестьянские или фермерские хозяйства | | | | | |
| Қазақстан Республикасы | 76 | 72 | 71 | 67 | 66 |
| Ақмола | 38 | 56 | 55 | 49 | 54 |
| Ақтөбе | 79 | 67 | 63 | 58 | 57 |
| Алматы | 87 | 87 | 87 | 82 | 77 |
| Атырау | 68 | 62 | 56 | 56 | 59 |
| Батыс Қазақстан | 64 | 59 | 61 | 62 | 61 |
| Жамбыл | 90 | 87 | 80 | 80 | 78 |
| Қарағанды | 86 | 84 | 79 | 78 | 75 |
| Қостанай | 27 | 27 | 29 | 27 | 25 |
| Қызылорда | 36 | 37 | 31 | 24 | 28 |
| Маңғыстау | 32 | 28 | 30 | 31 | 36 |
| Оңтүстік Қазақстан | 68 | 64 | 68 | 58 | 64 |
| Павлодар | 78 | 77 | 76 | 65 | 62 |
| Солтүстік Қазақстан | 92 | 90 | 90 | 90 | 90 |
| Шығыс Қазақстан | 80 | 76 | 78 | 72 | 75 |
| Астана қаласы | - | - | - | 76 | 74 |
| жұртшылық шаруашылығы хозяйства населения | | | | | |
| Қазақстан Республикасы | 84 | 83 | 78 | 75 | 74 |
| Ақмола | 80 | 78 | 73 | 74 | 74 |

| | 2010 | 2011 | 2012 | 2013 | 2014 |
|---------------------|------|------|------|------|------|
| Ақтөбе | 97 | 92 | 78 | 77 | 77 |
| Алматы | 88 | 89 | 88 | 77 | 78 |
| Атырау | 76 | 79 | 66 | 75 | 81 |
| Батыс Қазақстан | 73 | 71 | 73 | 70 | 70 |
| Жамбыл | 90 | 90 | 78 | 78 | 78 |
| Қарағанды | 89 | 90 | 80 | 78 | 77 |
| Қостанай | 95 | 87 | 80 | 76 | 75 |
| Қызылорда | 81 | 76 | 65 | 52 | 55 |
| Маңғыстау | 34 | 36 | 38 | 44 | 35 |
| Оңтүстік Қазақстан | 82 | 79 | 78 | 77 | 74 |
| Павлодар | 86 | 85 | 80 | 74 | 69 |
| Солтүстік Қазақстан | 91 | 90 | 90 | 90 | 90 |
| Шығыс Қазақстан | 85 | 86 | 84 | 74 | 78 |
| Астана қаласы | 72 | 61 | 64 | 61 | 52 |
| Алматы қаласы | 75 | 68 | 64 | 63 | 5 |

4.18 100 інгенге есептегендегі боталардың шығымы Выход верблужат в расчете на 100 маток

бас

голов

| | 2010 | 2011 | 2012 | 2013 | 2014 |
|-------------------------------------------------------------|------|------|------|------|------|
| шаруашылықтардың барлық санаттары все категории хозяйств | | | | | |
| Қазақстан Республикасы | 42 | 42 | 43 | 42 | 42 |
| Ақмола | 24 | 25 | 42 | 25 | 35 |
| Ақтөбе | 44 | 44 | 46 | 44 | 44 |
| Алматы | 43 | 38 | 53 | 41 | 43 |
| Атырау | 51 | 54 | 42 | 42 | 43 |
| Батыс Қазақстан | 36 | 36 | 35 | 28 | 37 |
| Жамбыл | 56 | 53 | 50 | 50 | 50 |
| Қарағанды | 44 | 43 | 42 | 28 | 27 |
| Қостанай | 25 | 12 | 19 | 10 | 10 |
| Қызылорда | 44 | 43 | 38 | 36 | 41 |
| Маңғыстау | 34 | 34 | 42 | 44 | 41 |
| Оңтүстік Қазақстан | 50 | 46 | 48 | 46 | 48 |
| Павлодар | 4 | 68 | 21 | 35 | 21 |
| Солтүстік Қазақстан | 33 | 36 | 9 | 17 | 19 |
| Шығыс Қазақстан | 29 | 29 | 27 | 35 | 39 |
| ауыл шаруашылығы кәсіпорындары сельхозпредприятия | | | | | |
| Қазақстан Республикасы | 37 | 35 | 41 | 35 | 38 |
| Ақмола | 21 | 31 | 46 | 25 | 30 |
| Ақтөбе | 24 | 29 | 30 | 37 | 35 |
| Алматы | 39 | 38 | 58 | 33 | 36 |
| Атырау | 32 | 33 | 27 | 26 | 34 |
| Батыс Қазақстан | 35 | 25 | 68 | - | 38 |
| Жамбыл | 36 | 37 | 36 | 43 | 37 |
| Қарағанды | - | - | 20 | - | 50 |
| Қостанай | 29 | 35 | 29 | 22 | 36 |
| Қызылорда | 41 | 45 | 37 | 43 | 39 |
| Маңғыстау | 38 | 22 | 33 | 33 | 40 |
| Оңтүстік Қазақстан | 41 | 42 | 43 | 46 | 40 |

| | 2010 | 2011 | 2012 | 2013 | 2014 |
|--------------------------------------------------------------------------|------|------|------|------|------|
| Павлодар | 2 | 87 | 28 | 44 | 26 |
| Шығыс Қазақстан | 18 | 37 | 41 | 47 | 52 |
| шаруа немесе фермер қожалықтары крестьянские или фермерские хозяйства | | | | | |
| Қазақстан Республикасы | 37 | 35 | 40 | 36 | 41 |
| Ақмола | 50 | - | 23 | 50 | 57 |
| Ақтөбе | 38 | 34 | 40 | 43 | 43 |
| Алматы | 43 | 37 | 38 | 52 | 54 |
| Атырау | 47 | 46 | 41 | 40 | 42 |
| Батыс Қазақстан | 35 | 34 | 33 | 31 | 39 |
| Жамбыл | 58 | 54 | 48 | 49 | 49 |
| Қарағанды | 32 | 32 | 36 | 25 | 25 |
| Қостанай | 5 | - | 12 | - | - |
| Қызылорда | 30 | 34 | 25 | 18 | 28 |
| Маңғыстау | 29 | 27 | 44 | 38 | 44 |
| Оңтүстік Қазақстан | 46 | 39 | 43 | 35 | 42 |
| Павлодар | 8 | - | 6 | - | 5 |
| Солтүстік Қазақстан | 36 | 39 | 9 | 19 | 21 |
| Шығыс Қазақстан | 30 | 29 | 24 | 33 | 38 |
| жұртшылық шаруашылығы хозяйства населения | | | | | |
| Қазақстан Республикасы | 45 | 46 | 44 | 47 | 44 |
| Ақтөбе | 47 | 50 | 50 | 45 | 44 |
| Алматы | 68 | 39 | 37 | 37 | 46 |
| Атырау | 54 | 58 | 44 | 45 | 45 |
| Батыс Қазақстан | 37 | 41 | 36 | 32 | 33 |
| Жамбыл | 54 | 51 | 52 | 52 | 52 |
| Қарағанды | 49 | 49 | 46 | 30 | 30 |
| Қостанай | 35 | - | 14 | 12 | - |
| Қызылорда | 48 | 45 | 42 | 42 | 49 |
| Маңғыстау | 36 | 39 | 42 | 49 | 40 |
| Оңтүстік Қазақстан | 54 | 49 | 51 | 53 | 52 |
| Павлодар | - | - | - | - | 33 |
| Шығыс Қазақстан | 64 | 10 | 11 | 27 | 20 |

4.19 Малдың өлім-жітімі Пало и погибло скота

мың бас

тысяч голов

| | 2010 | 2011 | 2012 | 2013 | 2014 | |
|--------------|-------|-------|-------|------|------|----------------------|
| Ірі қара мал | 39,0 | 19,7 | 19,3 | 22,7 | 20,1 | Крупный рогатый скот |
| Қой мен ешкі | 244,8 | 109,7 | 122,9 | 94,6 | 88,3 | Овцы и козы |
| Шошқа | 91,8 | 85,5 | 71,7 | 82,9 | 56,6 | Свиньи |
| Жылқы | 14,0 | 6,9 | 6,6 | 8,9 | 7,1 | Лошади |

Жыл соңына мал басының саны Численность скота на конец года

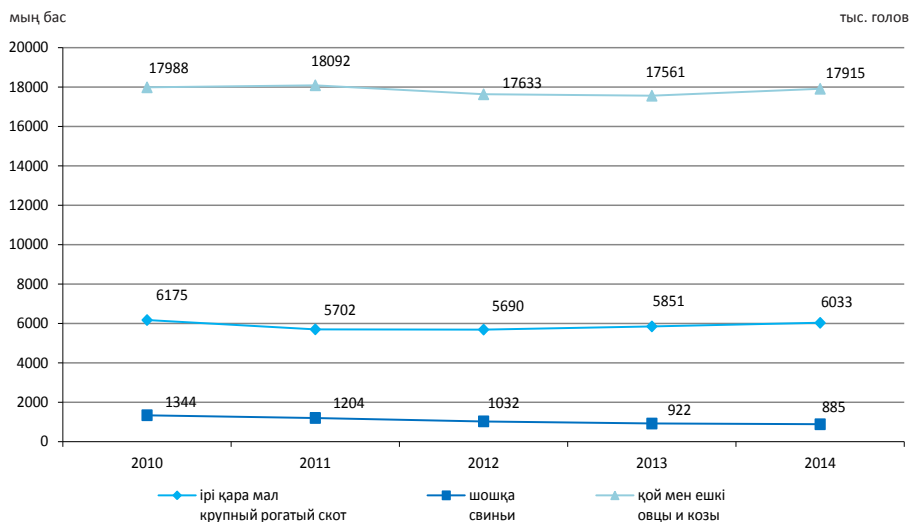

4.20 Мал шаруашылығының өнімінің жеке түрлерін өндіру Производство отдельных видов продукции животноводства

| | 2010 | 2011 | 2012 | 2013 | 2014 | |
|--------------------------------------------------------------------------------------------|---------|---------|---------|---------|---------|--------------------------------------------------------------------------------------|
| барлық шаруашылық санаттары все категории хозяйств | | | | | | |
| Мал мен құстың шаруашылықта сойылғаны және союға өткізілгені (тірідей салмақта), мың тонна | 1 501,2 | 1 511,5 | 1 509,4 | 1 548,7 | 1 602,5 | Забито в хозяйстве или реализовано на убой скота и птицы (в живом весе), тыс. тонн |
| Мал мен құстың шаруашылықта сойылғаны және союға өткізілгені (сойыс салмақта), мың тонна | 834,4 | 838,1 | 844,7 | 871,0 | 900,2 | Забито в хозяйстве или реализовано на убой скота и птицы (в убойном весе), тыс. тонн |
| Сүт, мың тонна | 5 381,2 | 5 232,5 | 4 851,6 | 4 930,3 | 5 067,9 | Молоко, тыс. тонн |
| Жұмыртқа, млн. дана | 3 720,3 | 3 718,5 | 3 673,4 | 3 896,0 | 4 291,2 | Яйца, млн. штук |
| Жүн, мың тонна | 37,6 | 38,5 | 38,4 | 37,6 | 37,8 | Шерсть, тыс. тонн |
| Қаракөл, мың дана | 49,4 | 42,0 | 43,6 | 24,3 | 20,1 | Каракуль, тыс. штук |
| ауыл шаруашылығы кәсіпорындары сельхозпредприятия | | | | | | |
| Мал мен құстың шаруашылықта сойылғаны және союға өткізілгені (тірідей салмақта), мың тонна | 180,3 | 187,6 | 217,7 | 246,2 | 273,2 | Забито в хозяйстве или реализовано на убой скота и птицы (в живом весе), тыс. тонн |
| Мал мен құстың шаруашылықта сойылғаны және союға өткізілгені (сойыс салмақта), мың тонна | 128,4 | 132,0 | 154,3 | 176,1 | 191,6 | Забито в хозяйстве или реализовано на убой скота и птицы (в убойном весе), тыс. тонн |
| Сүт, мың тонна | 181,4 | 185,4 | 200,7 | 222,0 | 244,6 | Молоко, тыс. тонн |
| Жұмыртқа, млн. дана | 2 358,7 | 2 371,8 | 2 356,0 | 2 576,3 | 3 026,1 | Яйца, млн. штук |
| Жүн, мың тонна | 2,0 | 1,8 | 1,8 | 1,8 | 1,7 | Шерсть, тыс. тонн |
| Қаракөл, мың дана | 15,0 | 22,6 | 13,8 | 4,3 | 5,8 | Каракуль, тыс. штук |

| | 2010 | 2011 | 2012 | 2013 | 2014 | |
|--------------------------------------------------------------------------------------------|---------|---------|---------|---------|---------|--------------------------------------------------------------------------------------|
| шаруа немесе фермер қожалықтары крестьянские или фермерские хозяйства | | | | | | |
| Мал мен құстың шаруашылықта сойылғаны және союға өткізілгені (тірідей салмақта), мың тонна | 171,7 | 185,7 | 198,4 | 218,7 | 253,3 | Забито в хозяйстве или реализовано на убой скота и птицы (в живом весе), тыс. тонн |
| Мал мен құстың шаруашылықта сойылғаны және союға өткізілгені (сойыс салмақта), мың тонна | 88,9 | 96,2 | 102,6 | 113,6 | 132,3 | Забито в хозяйстве или реализовано на убой скота и птицы (в убойном весе), тыс. тонн |
| Сүт, мың тонна | 382,0 | 434,3 | 509,7 | 579,0 | 674,4 | Молоко, тыс. тонн |
| Жұмыртқа, млн. дана | 13,6 | 11,7 | 15,0 | 17,0 | 18,9 | Яйца, млн. штук |
| Жүн, мың тонна | 10,0 | 10,4 | 11,1 | 12,0 | 13,0 | Шерсть, тыс. тонн |
| Қаракөл, мың дана | 5,1 | 1,8 | 2,2 | 1,1 | 1,6 | Каракуль, тыс. штук |
| жұртшылық шаруашылығы хозяйства населения | | | | | | |
| Мал мен құстың шаруашылықта сойылғаны және союға өткізілгені (тірідей салмақта), мың тонна | 1 149,2 | 1 138,2 | 1 093,3 | 1 083,8 | 1 075,9 | Забито в хозяйстве или реализовано на убой скота и птицы (в живом весе), тыс. тонн |
| Мал мен құстың шаруашылықта сойылғаны және союға өткізілгені (сойыс салмақта), мың тонна | 617,1 | 609,9 | 587,8 | 581,3 | 576,3 | Забито в хозяйстве или реализовано на убой скота и птицы (в убойном весе), тыс. тонн |
| Сүт, мың тонна | 4 817,8 | 4 612,8 | 4 141,2 | 4 129,3 | 4 148,9 | Молоко, тыс. тонн |
| Жұмыртқа, млн. дана | 1 348,0 | 1 335,0 | 1 302,4 | 1 302,6 | 1 246,2 | Яйца, млн. штук |
| Жүн, мың тонна | 25,6 | 26,2 | 25,5 | 23,8 | 23,1 | Шерсть, тыс. тонн |
| Қаракөл, мың дана | 29,3 | 17,6 | 27,6 | 18,9 | 12,7 | Каракуль, тыс. штук |

4.21 Түрлері бойынша мал мен құстың шаруашылықта сойылғаны және союға өткізілгені

Забито в хозяйстве или реализовано на убой скота и птицы по видам

| мың тонна | 2010 | 2011 | 2012 | 2013 | 2014 | тыс. тонн |
|---------------------------------------------------------------------------------|---------|---------|---------|---------|---------|---------------------------------------------------------------------------|
| Мал мен құстың шаруашылықта сойылғаны және союға өткізілгені (тірідей салмақта) | 1 501,2 | 1 511,5 | 1 509,4 | 1 548,7 | 1 602,5 | Забито в хозяйстве или реализовано на убой скота и птицы (в живом весе) |
| соның ішінде | | | | | | в том числе: |
| Ірі қара мал | 776,1 | 752,7 | 707,3 | 725,0 | 767,0 | крупный рогатый скот |
| қой мен ешкі | 298,0 | 310,6 | 320,6 | 322,5 | 328,7 | овцы и козы |
| жылқы | 135,7 | 141,1 | 158,9 | 171,9 | 178,4 | лошади |
| шошқа | 150,6 | 164,8 | 151,4 | 143,2 | 143,3 | свиньи |
| түйе | 10,5 | 10,8 | 10,9 | 11,3 | 12,0 | верблюды |
| құс | 130,0 | 131,2 | 160,0 | 174,4 | 172,8 | птицы |
| Мал мен құстың шаруашылықта сойылғаны және союға өткізілгені (сойыс салмақта) | 834,4 | 838,1 | 844,7 | 871,0 | 900,2 | Забито в хозяйстве или реализовано на убой скота и птицы (в убойном весе) |
| соның ішінде | | | | | | в том числе: |
| Ірі қара мал | 406,8 | 392,8 | 373,5 | 383,5 | 405,5 | крупный рогатый скот |
| қой мен ешкі | 142,9 | 149,5 | 153,8 | 156,4 | 161,9 | овцы и козы |
| жылқы | 73,1 | 75,6 | 85,1 | 89,4 | 92,4 | лошади |
| шошқа | 103,0 | 112,4 | 103,3 | 99,9 | 99,8 | свиньи |

| | 2010 | 2011 | 2012 | 2013 | 2014 | |
|------|-------|-------|-------|-------|-------|----------|
| түйе | 5,5 | 5,7 | 5,7 | 5,9 | 6,3 | верблюды |
| құс | 103,0 | 102,0 | 123,1 | 135,8 | 134,2 | птицы |

4.22 Мал мен құстың шаруашылықта сойылғаны және союға өткізілгені (тірідей салмақта)

Забито в хозяйстве или реализовано на убой скота и птицы (в живом весе)

| мың тонна | 2010 | 2011 | 2012 | 2013 | тыс. тонн | 2014 |
|--------------------------------------------------------------------------|---------|---------|---------|---------|-----------|---------|
| барлық шаруашылық санаттары все категории хозяйств | | | | | | |
| Қазақстан Республикасы | 1 501,2 | 1 511,5 | 1 509,4 | 1 548,7 | | 1 602,5 |
| Ақмола | 92,9 | 76,4 | 75,9 | 79,4 | | 82,4 |
| Ақтөбе | 102,3 | 111,5 | 115,0 | 115,0 | | 121,9 |
| Алматы | 284,6 | 284,2 | 297,2 | 308,1 | | 301,7 |
| Атырау | 47,0 | 48,0 | 48,8 | 49,2 | | 49,3 |
| Батыс Қазақстан | 76,9 | 77,5 | 73,5 | 73,5 | | 73,4 |
| Жамбыл | 85,7 | 90,1 | 94,3 | 96,0 | | 103,9 |
| Қарағанды | 109,2 | 111,6 | 114,4 | 116,7 | | 122,0 |
| Қостанай | 139,4 | 140,8 | 99,3 | 97,1 | | 96,2 |
| Қызылорда | 31,7 | 31,8 | 32,3 | 31,5 | | 32,3 |
| Маңғыстау | 9,9 | 10,3 | 10,5 | 10,6 | | 10,8 |
| Оңтүстік Қазақстан | 157,8 | 168,2 | 174,8 | 182,5 | | 192,6 |
| Павлодар | 70,6 | 71,4 | 71,7 | 75,8 | | 82,3 |
| Солтүстік Қазақстан | 88,7 | 79,5 | 83,2 | 88,5 | | 91,9 |
| Шығыс Қазақстан | 203,9 | 209,7 | 218,0 | 224,3 | | 239,3 |
| Астана қаласы | 0,3 | 0,3 | 0,3 | 0,3 | | 0,3 |
| Алматы қаласы | 0,3 | 0,2 | 0,2 | 0,2 | | 2,0 |
| ауыл шаруашылығы кәсіпорындары сельхозпредприятия | | | | | | |
| Қазақстан Республикасы | 180,3 | 187,6 | 217,7 | 246,2 | | 273,2 |
| Ақмола | 7,3 | 8,1 | 7,5 | 9,9 | | 13,4 |
| Ақтөбе | 5,0 | 11,8 | 10,9 | 11,8 | | 19,3 |
| Алматы | 85,1 | 79,0 | 94,9 | 101,9 | | 95,8 |
| Атырау | 1,4 | 1,4 | 1,1 | 0,6 | | 0,8 |
| Батыс Қазақстан | 2,1 | 3,0 | 2,2 | 2,9 | | 3,1 |
| Жамбыл | 1,7 | 1,5 | 3,3 | 3,0 | | 5,6 |
| Қарағанды | 12,7 | 16,1 | 17,2 | 18,3 | | 19,8 |
| Қостанай | 11,3 | 11,8 | 14,7 | 21,9 | | 26,8 |
| Қызылорда | 0,3 | 0,6 | 0,7 | 0,5 | | 0,6 |
| Маңғыстау | 1,1 | 1,0 | 0,8 | 0,6 | | 0,4 |
| Оңтүстік Қазақстан | 3,8 | 7,8 | 10,4 | 12,5 | | 15,9 |
| Павлодар | 7,7 | 7,0 | 5,4 | 8,8 | | 12,6 |
| Солтүстік Қазақстан | 10,1 | 8,4 | 9,5 | 11,2 | | 11,9 |
| Шығыс Қазақстан | 30,6 | 30,1 | 39,0 | 42,2 | | 47,1 |
| Астана қаласы | 0,1 | 0,1 | 0,1 | 0,1 | | 0,1 |
| Алматы қаласы | 0,0 | 0,0 | 0,0 | 0,0 | | - |
| шаруа немесе фермер қожалықтары крестьянские или фермерские хозяйства | | | | | | |
| Қазақстан Республикасы | 171,7 | 185,7 | 198,4 | 218,7 | | 253,3 |
| Ақмола | 1,8 | 2,6 | 3,9 | 5,0 | | 5,7 |
| Ақтөбе | 8,5 | 9,2 | 10,2 | 12,5 | | 15,6 |

| | 2010 | 2011 | 2012 | 2013 | 2014 |
|----------------------------------------------|----------------|----------------|----------------|----------------|----------------|
| Алматы | 30,3 | 32,6 | 34,1 | 36,2 | 37,5 |
| Атырау | 8,1 | 8,3 | 9,0 | 9,2 | 10,2 |
| Батыс Қазақстан | 16,2 | 18,9 | 20,4 | 22,9 | 28,0 |
| Жамбыл | 12,3 | 12,6 | 13,4 | 16,8 | 23,1 |
| Қарағанды | 25,2 | 25,2 | 26,0 | 26,2 | 30,9 |
| Қостанай | 1,5 | 1,5 | 1,8 | 2,1 | 3,0 |
| Қызылорда | 0,7 | 0,8 | 1,4 | 1,7 | 3,0 |
| Маңғыстау | 1,9 | 2,1 | 2,1 | 2,2 | 2,3 |
| Оңтүстік Қазақстан | 3,8 | 4,3 | 4,3 | 5,0 | 6,5 |
| Павлодар | 13,2 | 14,4 | 16,1 | 17,3 | 18,6 |
| Солтүстік Қазақстан | 1,6 | 1,9 | 2,8 | 3,0 | 3,2 |
| Шығыс Қазақстан | 46,5 | 51,4 | 52,7 | 58,6 | 65,5 |
| Астана қаласы | 0,0 | 0,0 | 0,0 | 0,0 | 0,0 |
| Алматы қаласы | 0,0 | 0,0 | 0,0 | - | 0,1 |
| жұртшылық шаруашылығы хозяйства населения | | | | | |
| Қазақстан Республикасы | 1 149,2 | 1 138,2 | 1 093,3 | 1 083,8 | 1 075,9 |
| Ақмола | 83,8 | 65,6 | 64,5 | 64,5 | 63,3 |
| Ақтөбе | 88,8 | 90,5 | 94,0 | 90,7 | 86,9 |
| Алматы | 169,2 | 172,6 | 168,2 | 170,0 | 168,4 |
| Атырау | 37,6 | 38,3 | 38,7 | 39,4 | 38,3 |
| Батыс Қазақстан | 58,6 | 55,6 | 50,9 | 47,7 | 42,3 |
| Жамбыл | 71,7 | 76,0 | 77,6 | 76,2 | 75,2 |
| Қарағанды | 71,3 | 70,3 | 71,2 | 72,2 | 71,3 |
| Қостанай | 126,6 | 127,5 | 82,8 | 73,1 | 66,4 |
| Қызылорда | 30,7 | 30,4 | 30,2 | 29,3 | 28,8 |
| Маңғыстау | 6,8 | 7,2 | 7,5 | 7,8 | 8,1 |
| Оңтүстік Қазақстан | 150,2 | 156,1 | 160,1 | 165,0 | 170,2 |
| Павлодар | 49,7 | 50,1 | 50,1 | 49,7 | 51,1 |
| Солтүстік Қазақстан | 77,0 | 69,2 | 70,9 | 74,3 | 76,8 |
| Шығыс Қазақстан | 126,8 | 128,3 | 126,3 | 123,5 | 126,7 |
| Астана қаласы | 0,2 | 0,2 | 0,2 | 0,2 | 0,2 |
| Алматы қаласы | 0,3 | 0,2 | 0,2 | 0,2 | 1,9 |

4.23 Мал мен құстың шаруашылықта сойылғаны және союға өткізілгені (сойыс салмақта)

Забито в хозяйстве или реализовано на убой скота и птицы (в убойном весе)

| Мың тонна | 2010 | 2011 | 2012 | 2013 | Тыс.тонн 2014 |
|-------------------------------------------------------|--------------|--------------|--------------|--------------|------------------|
| барлық шаруашылық санаттары все категории хозяйств | | | | | |
| Қазақстан Республикасы | 834,4 | 838,1 | 844,7 | 871,0 | 900,2 |
| Ақмола | 49,3 | 40,4 | 41,8 | 44,1 | 46,1 |
| Ақтөбе | 52,4 | 58,7 | 60,0 | 59,8 | 64,0 |
| Алматы | 169,8 | 163,7 | 174,1 | 185,0 | 178,3 |
| Атырау | 23,9 | 24,3 | 24,7 | 25,0 | 25,3 |
| Батыс Қазақстан | 37,8 | 38,0 | 35,8 | 36,7 | 36,8 |
| Жамбыл | 46,9 | 48,6 | 50,8 | 50,9 | 55,6 |
| Қарағанды | 61,3 | 63,6 | 65,8 | 66,2 | 69,9 |
| Қостанай | 78,9 | 80,7 | 57,9 | 56,4 | 54,7 |

| | 2010 | 2011 | 2012 | 2013 | 2014 |
|--------------------------------------------------------------------------|-------|-------|-------|-------|-------|
| Қызылорда | 16,1 | 16,3 | 16,4 | 16,1 | 16,6 |
| Маңғыстау | 4,6 | 4,9 | 5,4 | 5,5 | 5,9 |
| Оңтүстік Қазақстан | 84,7 | 91,6 | 95,6 | 99,5 | 105,4 |
| Павлодар | 38,0 | 38,4 | 38,4 | 40,8 | 44,7 |
| Солтүстік Қазақстан | 54,5 | 49,1 | 51,0 | 54,2 | 55,1 |
| Шығыс Қазақстан | 115,8 | 119,5 | 126,6 | 130,6 | 140,6 |
| Астана қаласы | 0,2 | 0,2 | 0,2 | 0,1 | 0,1 |
| Алматы қаласы | 0,1 | 0,1 | 0,1 | 0,1 | 1,1 |
| ауыл шаруашылығы кәсіпорындары сельхозпредприятия | | | | | |
| Қазақстан Республикасы | 128,4 | 132,0 | 154,3 | 176,1 | 191,6 |
| Ақмола | 4,0 | 4,4 | 4,2 | 5,5 | 7,9 |
| Ақтөбе | 2,9 | 7,6 | 6,8 | 8,0 | 12,8 |
| Алматы | 66,5 | 60,2 | 70,9 | 77,8 | 71,1 |
| Атырау | 0,6 | 0,7 | 0,5 | 0,3 | 0,4 |
| Батыс Қазақстан | 1,2 | 1,6 | 1,2 | 1,7 | 1,7 |
| Жамбыл | 0,9 | 0,8 | 2,0 | 1,9 | 3,7 |
| Қарағанды | 9,6 | 12,1 | 12,9 | 13,7 | 15,0 |
| Қостанай | 5,7 | 6,5 | 8,3 | 12,2 | 14,5 |
| Қызылорда | 0,2 | 0,3 | 0,3 | 0,2 | 0,3 |
| Маңғыстау | 0,5 | 0,4 | 0,4 | 0,3 | 0,2 |
| Оңтүстік Қазақстан | 2,7 | 5,6 | 7,8 | 9,3 | 11,5 |
| Павлодар | 4,5 | 4,0 | 3,3 | 5,3 | 7,9 |
| Солтүстік Қазақстан | 6,0 | 5,1 | 5,6 | 6,8 | 7,1 |
| Шығыс Қазақстан | 23,0 | 22,6 | 30,0 | 33,1 | 37,5 |
| Астана қаласы | 0,1 | 0,1 | 0,1 | 0,0 | 0,0 |
| Алматы қаласы | 0,0 | 0,0 | 0,0 | 0,0 | - |
| шаруа немесе фермер қожалықтары крестьянские или фермерские хозяйства | | | | | |
| Қазақстан Республикасы | 88,9 | 96,2 | 102,6 | 113,6 | 132,3 |
| Ақмола | 0,9 | 1,4 | 2,1 | 2,7 | 3,1 |
| Ақтөбе | 4,2 | 4,5 | 5,0 | 6,1 | 7,7 |
| Алматы | 15,5 | 16,7 | 17,4 | 18,5 | 19,5 |
| Атырау | 4,0 | 4,2 | 4,5 | 4,7 | 5,2 |
| Батыс Қазақстан | 8,1 | 9,3 | 9,9 | 11,4 | 14,1 |
| Жамбыл | 6,6 | 6,6 | 7,1 | 8,6 | 12,3 |
| Қарағанды | 13,1 | 13,3 | 13,8 | 14,0 | 16,4 |
| Қостанай | 0,8 | 0,8 | 1,0 | 1,2 | 1,6 |
| Қызылорда | 0,3 | 0,4 | 0,8 | 0,9 | 1,5 |
| Маңғыстау | 0,9 | 1,0 | 1,1 | 1,1 | 1,3 |
| Оңтүстік Қазақстан | 2,0 | 2,4 | 2,3 | 2,7 | 3,5 |
| Павлодар | 7,0 | 7,6 | 8,5 | 9,1 | 9,7 |
| Солтүстік Қазақстан | 0,9 | 1,1 | 1,5 | 1,7 | 1,8 |
| Шығыс Қазақстан | 24,6 | 27,2 | 27,8 | 30,9 | 34,4 |
| Астана қаласы | 0,0 | 0,0 | 0,0 | 0,0 | 0,0 |
| Алматы қаласы | 0,0 | 0,0 | 0,0 | - | 0,1 |
| жұртшылық шаруашылығы хозяйства населения | | | | | |
| Қазақстан Республикасы | 617,1 | 609,9 | 587,8 | 581,3 | 576,3 |
| Ақмола | 44,4 | 34,7 | 35,6 | 35,9 | 35,1 |
| Ақтөбе | 45,3 | 46,6 | 48,2 | 45,7 | 43,5 |
| Алматы | 87,8 | 86,8 | 85,9 | 88,7 | 87,7 |
| Атырау | 19,3 | 19,5 | 19,7 | 20,0 | 19,7 |

| | 2010 | 2011 | 2012 | 2013 | 2014 |
|---------------------|------|------|------|------|------|
| Батыс Қазақстан | 28,6 | 27,1 | 24,7 | 23,6 | 21,0 |
| Жамбыл | 39,5 | 41,1 | 41,7 | 40,4 | 39,6 |
| Қарағанды | 38,6 | 38,3 | 39,1 | 38,5 | 38,4 |
| Қостанай | 72,4 | 73,4 | 48,6 | 43,0 | 38,6 |
| Қызылорда | 15,6 | 15,6 | 15,3 | 15,0 | 14,8 |
| Маңғыстау | 3,2 | 3,5 | 3,9 | 4,1 | 4,4 |
| Оңтүстік Қазақстан | 80,0 | 83,6 | 85,5 | 87,5 | 90,4 |
| Павлодар | 26,5 | 26,8 | 26,7 | 26,4 | 27,1 |
| Солтүстік Қазақстан | 47,6 | 42,9 | 43,9 | 45,7 | 46,2 |
| Шығыс Қазақстан | 68,2 | 69,7 | 68,8 | 66,6 | 68,7 |
| Астана қаласы | 0,1 | 0,1 | 0,1 | 0,1 | 0,1 |
| Алматы қаласы | 0,1 | 0,1 | 0,1 | 0,1 | 1,0 |

4.24 Сүт өндіру Производство молока

мың тонна

тыс. тонн

| | 2010 | 2011 | 2012 | 2013 | 2014 |
|-------------------------------------------------------|---------|---------|---------|---------|---------|
| барлық шаруашылық санаттары все категории хозяйств | | | | | |
| Қазақстан Республикасы | 5 381,2 | 5 232,5 | 4 851,6 | 4 930,3 | 5 067,9 |
| Ақмола | 453,6 | 362,4 | 305,7 | 329,4 | 351,4 |
| Ақтөбе | 318,2 | 325,2 | 328,8 | 301,4 | 301,8 |
| Алматы | 668,6 | 670,2 | 672,2 | 674,6 | 672,1 |
| Атырау | 55,5 | 56,6 | 57,3 | 57,6 | 65,7 |
| Батыс Қазақстан | 237,5 | 226,7 | 223,6 | 224,7 | 224,6 |
| Жамбыл | 273,8 | 279,3 | 284,1 | 284,2 | 290,1 |
| Қарағанды | 362,1 | 352,7 | 357,9 | 374,5 | 388,4 |
| Қостанай | 641,8 | 580,6 | 332,3 | 341,1 | 359,6 |
| Қызылорда | 77,4 | 79,0 | 78,3 | 83,3 | 85,8 |
| Маңғыстау | 7,3 | 7,7 | 9,1 | 8,9 | 8,8 |
| Оңтүстік Қазақстан | 636,1 | 662,1 | 660,7 | 679,5 | 699,9 |
| Павлодар | 347,5 | 348,4 | 351,4 | 351,8 | 355,0 |
| Солтүстік Қазақстан | 587,0 | 555,1 | 447,8 | 458,5 | 473,3 |
| Шығыс Қазақстан | 711,1 | 723,8 | 740,1 | 758,2 | 778,1 |
| Астана қаласы | 2,2 | 1,9 | 1,8 | 2,3 | 1,7 |
| Алматы қаласы | 1,5 | 0,8 | 0,5 | 0,3 | 11,5 |
| ауыл шаруашылығы кәсіпорындары сельхозпредприятия | | | | | |
| Қазақстан Республикасы | 181,4 | 185,4 | 200,7 | 222,0 | 244,6 |
| Ақмола | 19,2 | 19,1 | 23,0 | 26,8 | 32,2 |
| Ақтөбе | 4,4 | 5,7 | 8,0 | 12,4 | 14,1 |
| Алматы | 27,4 | 26,3 | 24,9 | 23,9 | 27,3 |
| Атырау | 0,3 | 0,4 | 0,4 | 0,4 | 0,9 |
| Батыс Қазақстан | 1,2 | 1,4 | 1,7 | 1,8 | 1,9 |
| Жамбыл | 3,7 | 3,9 | 4,0 | 4,5 | 5,4 |
| Қарағанды | 3,1 | 2,8 | 3,8 | 5,4 | 4,0 |
| Қостанай | 44,6 | 45,4 | 48,9 | 47,3 | 55,6 |
| Қызылорда | 1,4 | 3,8 | 4,2 | 5,8 | 5,7 |
| Маңғыстау | 0,1 | 0,1 | 0,4 | 0,5 | 0,7 |
| Оңтүстік Қазақстан | 4,1 | 4,4 | 4,4 | 4,6 | 7,5 |
| Павлодар | 18,2 | 17,5 | 19,1 | 20,0 | 22,8 |

Жалғасы

Продолжение

| | 2010 | 2011 | 2012 | 2013 | 2014 |
|--------------------------------------------------------------------------|---------|---------|---------|---------|---------|
| Солтүстік Қазақстан | 28,8 | 32,4 | 38,9 | 43,4 | 44,2 |
| Шығыс Қазақстан | 23,4 | 21,0 | 17,8 | 23,6 | 21,1 |
| Астана қаласы | 1,4 | 1,2 | 1,2 | 1,6 | 1,0 |
| Алматы қаласы | 0,1 | 0,0 | - | - | - |
| шаруа немесе фермер қожалықтары крестьянские или фермерские хозяйства | | | | | |
| Қазақстан Республикасы | 382,0 | 434,3 | 509,7 | 579,0 | 674,4 |
| Ақмола | 2,0 | 4,6 | 6,9 | 8,0 | 13,5 |
| Ақтөбе | 12,7 | 13,2 | 13,5 | 22,4 | 25,2 |
| Алматы | 55,2 | 56,8 | 59,5 | 62,7 | 64,9 |
| Атырау | 6,0 | 6,2 | 6,4 | 6,6 | 7,6 |
| Батыс Қазақстан | 25,4 | 32,4 | 35,7 | 40,9 | 50,0 |
| Жамбыл | 21,7 | 22,3 | 22,4 | 24,7 | 29,9 |
| Қарағанды | 62,9 | 83,8 | 111,9 | 128,1 | 140,5 |
| Қостанай | 6,9 | 7,1 | 10,5 | 18,1 | 23,3 |
| Қызылорда | 1,6 | 1,6 | 1,6 | 2,8 | 5,3 |
| Маңғыстау | 1,5 | 1,7 | 2,4 | 2,7 | 2,3 |
| Оңтүстік Қазақстан | 13,4 | 14,6 | 15,5 | 16,7 | 18,8 |
| Павлодар | 41,3 | 42,1 | 46,1 | 47,8 | 56,6 |
| Солтүстік Қазақстан | 10,3 | 11,8 | 24,4 | 29,7 | 39,3 |
| Шығыс Қазақстан | 121,0 | 136,0 | 152,8 | 167,6 | 195,6 |
| Астана қаласы | 0,1 | 0,1 | 0,1 | 0,2 | 0,2 |
| Алматы қаласы | 0,0 | 0,0 | 0,0 | - | 1,3 |
| жұртшылық шаруашылығы хозяйства населения | | | | | |
| Қазақстан Республикасы | 4 817,8 | 4 612,8 | 4 141,2 | 4 129,3 | 4 148,9 |
| Ақмола | 432,4 | 338,7 | 275,8 | 294,6 | 305,7 |
| Ақтөбе | 301,1 | 306,3 | 307,3 | 266,6 | 262,6 |
| Алматы | 586,0 | 587,1 | 587,8 | 588,0 | 579,9 |
| Атырау | 49,2 | 50,0 | 50,5 | 50,6 | 57,2 |
| Батыс Қазақстан | 210,9 | 192,9 | 186,2 | 182,0 | 172,6 |
| Жамбыл | 248,4 | 253,1 | 257,7 | 255,0 | 254,8 |
| Қарағанды | 296,1 | 266,1 | 242,2 | 241,0 | 243,8 |
| Қостанай | 590,3 | 528,1 | 272,9 | 275,7 | 280,7 |
| Қызылорда | 74,4 | 73,6 | 72,5 | 74,7 | 74,7 |
| Маңғыстау | 5,7 | 5,9 | 6,3 | 5,7 | 5,8 |
| Оңтүстік Қазақстан | 618,6 | 643,1 | 640,8 | 658,2 | 673,6 |
| Павлодар | 288,0 | 288,8 | 286,2 | 284,0 | 275,7 |
| Солтүстік Қазақстан | 547,9 | 510,9 | 384,5 | 385,4 | 389,7 |
| Шығыс Қазақстан | 566,7 | 566,8 | 569,5 | 567,0 | 561,4 |
| Астана қаласы | 0,7 | 0,6 | 0,5 | 0,5 | 0,5 |
| Алматы қаласы | 1,4 | 0,8 | 0,5 | 0,3 | 10,2 |

**сиыр сүтің өндіру
производство молока коровьего**

мың тонна

тыс. тонн

| | 2010 | 2011 | 2012 | 2013 | 2014 |
|-------------------------------------------------------|---------|---------|---------|---------|---------|
| барлық шаруашылық санаттары все категории хозяйств | | | | | |
| Қазақстан Республикасы | 5 347,6 | 5 197,8 | 4 815,7 | 4 890,7 | 5 020,3 |
| Ақмола | 452,8 | 361,5 | 304,7 | 328,3 | 349,9 |

| | 2010 | 2011 | 2012 | 2013 | 2014 |
|---------------------------------------|-------|-------|-------|-------|-------|
| Ақтөбе | 317,1 | 324,1 | 327,6 | 299,8 | 300,2 |
| Алматы | 666,1 | 667,7 | 669,3 | 671,0 | 667,5 |
| Атырау | 54,2 | 55,2 | 55,5 | 55,8 | 56,5 |
| Батыс Қазақстан | 236,5 | 225,6 | 222,6 | 223,7 | 223,8 |
| Жамбыл | 271,5 | 277,0 | 281,8 | 281,8 | 287,7 |
| Қарағанды | 358,0 | 348,6 | 353,1 | 369,7 | 383,4 |
| Қостанай | 640,3 | 579,2 | 330,9 | 338,5 | 358,3 |
| Қызылорда | 73,8 | 75,5 | 74,7 | 78,7 | 81,1 |
| Маңғыстау | 3,8 | 3,9 | 4,4 | 4,0 | 4,3 |
| Оңтүстік Қазақстан | 625,2 | 650,9 | 653,0 | 671,6 | 692,5 |
| Павлодар | 347,1 | 347,9 | 348,8 | 349,4 | 352,8 |
| Солтүстік Қазақстан | 587,0 | 555,0 | 447,8 | 458,5 | 473,3 |
| Шығыс Қазақстан | 710,5 | 723,0 | 739,2 | 757,2 | 775,7 |
| Астана қаласы | 2,2 | 1,9 | 1,8 | 2,2 | 1,7 |
| Алматы қаласы | 1,5 | 0,8 | 0,5 | 0,3 | 11,5 |
| ауыл шаруашылығы кәсіпорындары | | | | | |
| сельхозпредприятия | | | | | |
| Қазақстан Республикасы | 180,8 | 184,7 | 198,9 | 220,0 | 241,2 |
| Ақмола | 19,2 | 19,2 | 22,9 | 26,7 | 32,1 |
| Ақтөбе | 4,4 | 5,7 | 8,0 | 12,4 | 14,0 |
| Алматы | 27,0 | 26,0 | 24,3 | 22,9 | 25,3 |
| Атырау | 0,3 | 0,4 | 0,3 | 0,3 | 0,9 |
| Батыс Қазақстан | 1,2 | 1,4 | 1,7 | 1,8 | 1,9 |
| Жамбыл | 3,7 | 3,9 | 4,1 | 4,5 | 5,4 |
| Қарағанды | 3,1 | 2,7 | 3,7 | 5,3 | 4,0 |
| Қостанай | 44,6 | 45,4 | 48,9 | 47,3 | 55,6 |
| Қызылорда | 1,4 | 3,8 | 4,2 | 5,8 | 5,6 |
| Маңғыстау | - | - | - | - | 0,0 |
| Оңтүстік Қазақстан | 4,0 | 4,3 | 4,2 | 4,5 | 7,4 |
| Павлодар | 18,2 | 17,4 | 18,7 | 19,8 | 22,6 |
| Солтүстік Қазақстан | 28,8 | 32,3 | 38,9 | 43,4 | 44,2 |
| Шығыс Қазақстан | 23,4 | 21,0 | 17,8 | 23,6 | 21,1 |
| Астана қаласы | 1,4 | 1,2 | 1,2 | 1,6 | 1,0 |
| Алматы қаласы | 0,1 | 0,0 | | | |
| шаруа немесе фермер қожалықтары | | | | | |
| крестьянские или фермерские хозяйства | | | | | |
| Қазақстан Республикасы | 376,9 | 428,6 | 500,7 | 568,9 | 662,4 |
| Ақмола | 2,0 | 4,5 | 6,9 | 7,8 | 13,0 |
| Ақтөбе | 12,5 | 13,0 | 13,2 | 21,8 | 24,7 |
| Алматы | 53,6 | 55,1 | 57,7 | 61,0 | 63,1 |
| Атырау | 5,6 | 5,6 | 5,7 | 6,0 | 6,5 |
| Батыс Қазақстан | 25,3 | 32,2 | 35,5 | 40,8 | 49,9 |
| Жамбыл | 21,5 | 22,1 | 22,2 | 24,5 | 29,8 |
| Қарағанды | 61,9 | 82,8 | 110,0 | 126,2 | 138,3 |
| Қостанай | 6,9 | 7,0 | 10,4 | 17,3 | 22,8 |
| Қызылорда | 1,4 | 1,5 | 1,3 | 2,2 | 4,8 |
| Маңғыстау | 0,7 | 0,8 | 1,1 | 1,1 | 1,2 |
| Оңтүстік Қазақстан | 13,1 | 14,3 | 15,2 | 16,4 | 18,4 |
| Павлодар | 41,2 | 42,1 | 44,5 | 46,6 | 55,3 |
| Солтүстік Қазақстан | 10,3 | 11,8 | 24,5 | 29,7 | 39,3 |
| Шығыс Қазақстан | 120,8 | 135,7 | 152,4 | 167,3 | 193,8 |
| Астана қаласы | 0,1 | 0,1 | 0,1 | 0,1 | 0,1 |

| | 2010 | 2011 | 2012 | 2013 | 2014 |
|----------------------------------------------|----------------|----------------|----------------|----------------|----------------|
| Алматы қаласы | 0,0 | 0,0 | 0,0 | 0,0 | 1,3 |
| жұртшылық шаруашылығы хозяйства населения | | | | | |
| Қазақстан Республикасы | 4 789,9 | 4 584,5 | 4 116,1 | 4 101,8 | 4 116,7 |
| Ақмола | 431,6 | 337,8 | 274,9 | 293,8 | 304,8 |
| Ақтөбе | 300,2 | 305,4 | 306,4 | 265,6 | 261,6 |
| Алматы | 585,5 | 586,6 | 587,3 | 587,1 | 579,2 |
| Атырау | 48,3 | 49,2 | 49,5 | 49,5 | 49,1 |
| Батыс Қазақстан | 210,0 | 192,0 | 185,4 | 181,1 | 172,0 |
| Жамбыл | 246,3 | 251,0 | 255,5 | 252,8 | 252,5 |
| Қарағанды | 293,0 | 263,1 | 239,4 | 238,2 | 241,1 |
| Қостанай | 588,8 | 526,8 | 271,6 | 273,9 | 279,9 |
| Қызылорда | 71,0 | 70,2 | 69,2 | 70,7 | 70,7 |
| Маңғыстау | 3,1 | 3,1 | 3,3 | 3,0 | 3,1 |
| Оңтүстік Қазақстан | 608,1 | 632,3 | 633,6 | 650,7 | 666,7 |
| Павлодар | 287,7 | 288,4 | 285,6 | 283,0 | 274,9 |
| Солтүстік Қазақстан | 547,9 | 510,9 | 384,4 | 385,3 | 389,7 |
| Шығыс Қазақстан | 566,3 | 566,3 | 569,0 | 566,4 | 560,8 |
| Астана қаласы | 0,7 | 0,6 | 0,5 | 0,5 | 0,5 |
| Алматы қаласы | 1,4 | 0,8 | 0,5 | 0,3 | 10,2 |

4.25 Жұмыртқа өндіру Производство яиц

млн. дана

млн. штук

| | 2010 | 2011 | 2012 | 2013 | 2014 |
|--------------------------------------------------------|----------------|----------------|----------------|----------------|----------------|
| барлық шаруашылық санаттары все категории хозяйства | | | | | |
| Қазақстан Республикасы | 3 720,3 | 3 718,5 | 3 673,4 | 3 896,0 | 4 291,2 |
| Ақмола | 448,0 | 437,7 | 495,6 | 523,4 | 587,2 |
| Ақтөбе | 185,2 | 177,5 | 185,8 | 174,8 | 173,3 |
| Алматы | 909,3 | 878,8 | 815,8 | 880,0 | 980,3 |
| Атырау | 1,8 | 1,9 | 1,8 | 10,6 | 23,6 |
| Батыс Қазақстан | 130,8 | 137,4 | 136,2 | 139,7 | 156,6 |
| Жамбыл | 114,1 | 118,4 | 115,2 | 110,5 | 109,0 |
| Қарағанды | 299,7 | 373,3 | 468,8 | 554,9 | 615,2 |
| Қостанай | 491,8 | 553,2 | 527,2 | 457,2 | 522,4 |
| Қызылорда | 13,6 | 12,1 | 9,7 | 7,1 | 5,7 |
| Маңғыстау | 0,8 | 0,7 | 0,7 | 0,6 | 0,5 |
| Оңтүстік Қазақстан | 271,1 | 266,2 | 276,6 | 276,6 | 280,2 |
| Павлодар | 186,5 | 181,9 | 64,0 | 121,5 | 124,9 |
| Солтүстік Қазақстан | 396,9 | 400,2 | 437,2 | 492,7 | 549,3 |
| Шығыс Қазақстан | 266,9 | 175,6 | 135,7 | 144,1 | 154,8 |
| Астана қаласы | 0,2 | 0,3 | 0,3 | 0,3 | 0,3 |
| Алматы қаласы | 3,6 | 3,3 | 2,8 | 1,8 | 7,6 |
| ауыл шаруашылығы кәсіпорындары сельхозпредприятия | | | | | |
| Қазақстан Республикасы | 2 358,7 | 2 371,8 | 2 356,0 | 2 576,3 | 3 026,1 |
| Ақмола | 368,6 | 358,1 | 414,6 | 439,2 | 499,9 |
| Ақтөбе | 104,4 | 94,5 | 103,7 | 102,5 | 100,3 |
| Алматы | 633,1 | 601,0 | 538,8 | 608,9 | 782,8 |

| | 2010 | 2011 | 2012 | 2013 | 2014 |
|---------------------------------------|---------|---------|---------|---------|---------|
| Атырау | - | - | - | 8,7 | 21,8 |
| Батыс Қазақстан | 81,3 | 92,6 | 93,6 | 98,5 | 115,8 |
| Жамбыл | 25,5 | 28,4 | 31,4 | 31,8 | 27,9 |
| Қарағанды | 251,7 | 325,9 | 417,5 | 503,7 | 561,3 |
| Қостанай | 260,6 | 321,8 | 309,8 | 230,6 | 293,9 |
| Оңтүстік Қазақстан | 123,4 | 115,0 | 126,0 | 129,5 | 143,3 |
| Павлодар | 127,0 | 122,4 | 5,4 | 65,7 | 69,3 |
| Солтүстік Қазақстан | 223,7 | 246,1 | 292,7 | 329,5 | 373,9 |
| Шығыс Қазақстан | 159,3 | 65,9 | 22,4 | 27,7 | 35,9 |
| Астана қаласы | 0,0 | 0,0 | 0,0 | 0,0 | - |
| Алматы қаласы | 0,1 | 0,1 | 0,1 | 0,0 | - |
| шаруа немесе фермер қожалықтары | | | | | |
| крестьянские или фермерские хозяйства | | | | | |
| Қазақстан Республикасы | 13,6 | 11,7 | 15,0 | 17,0 | 18,9 |
| Ақмола | 0,0 | 0,0 | 0,1 | 0,0 | 0,0 |
| Ақтөбе | 0,4 | 0,3 | 0,3 | 0,3 | 0,3 |
| Алматы | 1,5 | 1,5 | 1,5 | 3,3 | 2,2 |
| Атырау | 0,2 | 0,2 | 0,2 | 0,2 | 0,2 |
| Батыс Қазақстан | 3,1 | 1,2 | 1,3 | 1,7 | 1,5 |
| Жамбыл | 2,3 | 2,3 | 1,8 | 1,8 | 2,1 |
| Қарағанды | 3,0 | 3,3 | 6,8 | 6,4 | 6,1 |
| Қостанай | 0,0 | 0,1 | 0,3 | 0,6 | 3,6 |
| Қызылорда | 0,0 | 0,0 | 0,0 | 0,0 | 0,0 |
| Маңғыстау | - | - | - | - | 0,0 |
| Оңтүстік Қазақстан | 0,6 | 0,6 | 0,6 | 0,6 | 0,5 |
| Павлодар | 0,4 | 0,4 | 0,5 | 0,4 | 0,5 |
| Солтүстік Қазақстан | 0,6 | 0,5 | 0,5 | 0,5 | 0,5 |
| Шығыс Қазақстан | 1,5 | 1,2 | 1,0 | 1,1 | 1,3 |
| Астана қаласы | - | 0,1 | 0,1 | 0,1 | 0,1 |
| Алматы қаласы | 0,0 | 0,0 | 0,0 | 0,0 | - |
| жұртшылық шаруашылығы | | | | | |
| хозяйства населения | | | | | |
| Қазақстан Республикасы | 1 348,0 | 1 335,0 | 1 302,4 | 1 302,6 | 1 246,2 |
| Ақмола | 79,4 | 79,6 | 80,9 | 84,2 | 87,2 |
| Ақтөбе | 80,4 | 82,7 | 81,8 | 72,0 | 72,8 |
| Алматы | 274,7 | 276,3 | 275,5 | 267,8 | 195,3 |
| Атырау | 1,6 | 1,7 | 1,6 | 1,7 | 1,6 |
| Батыс Қазақстан | 46,4 | 43,6 | 41,3 | 39,6 | 39,3 |
| Жамбыл | 86,3 | 87,7 | 82,0 | 76,9 | 79,1 |
| Қарағанды | 45,0 | 44,1 | 44,5 | 44,8 | 47,8 |
| Қостанай | 231,2 | 231,3 | 217,1 | 226,0 | 224,9 |
| Қызылорда | 13,6 | 12,1 | 9,7 | 7,1 | 5,7 |
| Маңғыстау | 0,8 | 0,7 | 0,7 | 0,6 | 0,5 |
| Оңтүстік Қазақстан | 147,1 | 150,6 | 150,0 | 146,5 | 136,4 |
| Павлодар | 59,1 | 59,1 | 58,1 | 55,4 | 55,2 |
| Солтүстік Қазақстан | 172,6 | 153,6 | 144,0 | 162,7 | 174,9 |
| Шығыс Қазақстан | 106,1 | 108,5 | 112,3 | 115,3 | 117,6 |
| Астана қаласы | 0,2 | 0,2 | 0,2 | 0,2 | 0,2 |
| Алматы қаласы | 3,5 | 3,2 | 2,7 | 1,8 | 7,6 |

тауық жұмыртқасын өндіру производство яиц куриных

млн. дана

млн. штук

| | 2010 | 2011 | 2012 | 2013 | 2014 |
|----------------------------------------------|---------|---------|---------|---------|---------|
| барлық шаруашылық санаттары | | | | | |
| все категории хозяйств | | | | | |
| Қазақстан Республикасы | 3 701,7 | 3 698,7 | 3 654,7 | 3 879,4 | 4 275,9 |
| Ақмола | 444,7 | 433,9 | 492,0 | 520,0 | 583,8 |
| Ақтөбе | 184,2 | 176,4 | 184,6 | 174,1 | 172,9 |
| Алматы | 909,3 | 878,8 | 815,8 | 879,9 | 980,3 |
| Атырау | 1,8 | 1,9 | 1,9 | 10,6 | 23,6 |
| Батыс Қазақстан | 130,1 | 136,6 | 135,1 | 139,0 | 156,1 |
| Жамбыл | 111,4 | 115,7 | 112,4 | 107,8 | 108,3 |
| Қарағанды | 299,5 | 373,1 | 468,5 | 554,6 | 614,9 |
| Қостанай | 490,9 | 552,5 | 526,9 | 457,0 | 522,2 |
| Қызылорда | 13,6 | 12,1 | 9,7 | 7,1 | 5,6 |
| Маңғыстау | 0,8 | 0,7 | 0,7 | 0,6 | 0,5 |
| Оңтүстік Қазақстан | 268,8 | 263,7 | 274,7 | 274,5 | 278,0 |
| Павлодар | 186,0 | 181,3 | 63,4 | 121,0 | 124,3 |
| Солтүстік Қазақстан | 390,0 | 393,1 | 430,6 | 487,4 | 543,0 |
| Шығыс Қазақстан | 266,9 | 175,5 | 135,5 | 143,7 | 154,4 |
| Астана қаласы | 0,2 | 0,2 | 0,2 | 0,2 | 0,2 |
| Алматы қаласы | 3,6 | 3,3 | 2,8 | 1,8 | 7,6 |
| ауыл шаруашылығы кәсіпорындары | | | | | |
| сельхозпредприятия | | | | | |
| Қазақстан Республикасы | 2 355,8 | 2 368,8 | 2 353,4 | 2 574,4 | 3 023,8 |
| Ақмола | 368,6 | 358,1 | 414,6 | 439,0 | 499,8 |
| Ақтөбе | 104,4 | 94,5 | 103,7 | 102,5 | 100,3 |
| Алматы | 633,1 | 601,0 | 538,8 | 608,9 | 782,8 |
| Атырау | - | - | - | 8,7 | 21,8 |
| Батыс Қазақстан | 81,3 | 92,6 | 93,6 | 98,5 | 115,8 |
| Жамбыл | 25,5 | 28,4 | 31,4 | 31,8 | 27,9 |
| Қарағанды | 251,7 | 325,9 | 417,5 | 503,6 | 561,2 |
| Қостанай | 259,7 | 321,2 | 309,5 | 230,5 | 293,8 |
| Оңтүстік Қазақстан | 123,4 | 115,0 | 126,0 | 129,5 | 143,3 |
| Павлодар | 126,9 | 122,4 | 5,4 | 65,6 | 69,3 |
| Солтүстік Қазақстан | 221,8 | 243,7 | 290,4 | 327,9 | 372,0 |
| Шығыс Қазақстан | 159,4 | 65,9 | 22,4 | 27,7 | 35,9 |
| Астана қаласы | 0,0 | 0,0 | 0,0 | 0,0 | - |
| Алматы қаласы | 0,1 | 0,1 | 0,1 | 0,1 | - |
| шаруа немесе фермер қожалықтары | | | | | |
| крестьянские или фермерские хозяйства | | | | | |
| Қазақстан Республикасы | 13,0 | 11,1 | 14,4 | 16,3 | 18,3 |
| Ақмола | 0,0 | 0,0 | 0,1 | 0,0 | 0,0 |
| Ақтөбе | 0,4 | 0,3 | 0,3 | 0,3 | 0,2 |
| Алматы | 1,5 | 1,5 | 1,4 | 3,3 | 2,2 |
| Атырау | 0,2 | 0,2 | 0,2 | 0,2 | 0,2 |
| Батыс Қазақстан | 3,1 | 1,2 | 1,3 | 1,5 | 1,5 |
| Жамбыл | 2,3 | 2,3 | 1,8 | 1,8 | 2,1 |
| Қарағанды | 3,0 | 3,3 | 6,8 | 6,4 | 6,1 |
| Қостанай | 0,0 | 0,1 | 0,3 | 0,6 | 3,6 |
| Қызылорда | 0,0 | 0,0 | 0,0 | 0,0 | 0,0 |
| Маңғыстау | - | - | - | - | 0,0 |
| Оңтүстік Қазақстан | 0,6 | 0,6 | 0,6 | 0,6 | 0,5 |

| | 2010 | 2011 | 2012 | 2013 | 2014 |
|----------------------------------------------|----------------|----------------|----------------|----------------|----------------|
| Павлодар | 0,4 | 0,4 | 0,5 | 0,4 | 0,5 |
| Солтүстік Қазақстан | 0,0 | 0,0 | 0,1 | 0,1 | 0,1 |
| Шығыс Қазақстан | 1,5 | 1,2 | 0,9 | 1,1 | 1,2 |
| Астана қаласы | 0,0 | 0,0 | 0,0 | 0,0 | 0,0 |
| Алматы қаласы | 13,0 | 0,0 | 0,0 | 0,0 | 0,0 |
| жұртшылық шаруашылығы хозяйства населения | | | | | |
| Қазақстан Республикасы | 1 332,8 | 1 318,7 | 1 287,0 | 1 288,7 | 1 233,8 |
| Ақмола | 76,0 | 75,8 | 77,3 | 80,9 | 84,0 |
| Ақтөбе | 79,4 | 81,6 | 80,6 | 71,3 | 72,4 |
| Алматы | 274,7 | 276,2 | 275,6 | 267,7 | 195,3 |
| Атырау | 1,6 | 1,6 | 1,6 | 1,7 | 1,6 |
| Батыс Қазақстан | 45,7 | 42,8 | 40,1 | 39,0 | 38,8 |
| Жамбыл | 83,6 | 84,9 | 79,2 | 74,2 | 78,3 |
| Қарағанды | 44,8 | 43,8 | 44,2 | 44,6 | 47,6 |
| Қостанай | 231,2 | 231,3 | 217,1 | 225,9 | 224,8 |
| Қызылорда | 13,6 | 12,1 | 9,7 | 7,1 | 5,6 |
| Маңғыстау | 0,8 | 0,7 | 0,7 | 0,6 | 0,5 |
| Оңтүстік Қазақстан | 144,8 | 148,2 | 148,2 | 144,4 | 134,2 |
| Павлодар | 58,7 | 58,5 | 57,5 | 54,9 | 54,6 |
| Солтүстік Қазақстан | 168,3 | 149,3 | 140,1 | 159,4 | 170,9 |
| Шығыс Қазақстан | 106,0 | 108,4 | 112,2 | 114,9 | 117,3 |
| Астана қаласы | 0,2 | 0,2 | 0,2 | 0,2 | 0,2 |
| Алматы қаласы | 3,5 | 3,2 | 2,7 | 1,8 | 7,6 |

4.26 Жүн өндіру Производство шерсти

тонна

тонн

| | 2010 | 2011 | 2012 | 2013 | 2014 |
|-------------------------------------------------------------|---------------|---------------|---------------|---------------|---------------|
| шаруашылықтардың барлық санаттары все категории хозяйств | | | | | |
| Қазақстан Республикасы | 37 635 | 38 454 | 38 437 | 37 638 | 37 779 |
| Ақмола | 673 | 734 | 789 | 847 | 908 |
| Ақтөбе | 2 312 | 2 439 | 2 517 | 2 391 | 2 591 |
| Алматы | 7 907 | 7 969 | 8 054 | 8 089 | 8 085 |
| Атырау | 1 018 | 1 208 | 1 146 | 1 033 | 1 015 |
| Батыс Қазақстан | 1 718 | 1 623 | 1 673 | 1 730 | 1 865 |
| Жамбыл | 5 682 | 5 856 | 5 983 | 5 292 | 5 339 |
| Қарағанды | 1 869 | 2 075 | 2 003 | 2 137 | 2 176 |
| Қостанай | 505 | 510 | 499 | 520 | 518 |
| Қызылорда | 1 407 | 1 494 | 1 324 | 1 022 | 884 |
| Маңғыстау | 847 | 860 | 1 008 | 915 | 770 |
| Оңтүстік Қазақстан | 7 223 | 7 370 | 7 280 | 7 211 | 6 940 |
| Павлодар | 928 | 933 | 950 | 943 | 962 |
| Солтүстік Қазақстан | 834 | 578 | 525 | 646 | 644 |
| Шығыс Қазақстан | 4 711 | 4 804 | 4 684 | 4 855 | 5 080 |
| Астана қаласы | 1 | 1 | 1 | 1 | 1 |
| Алматы қаласы | 0,0 | 0,0 | 0,0 | 0,0 | 0,0 |
| ауыл шаруашылығы кәсіпорындары сельхозпредприятия | | | | | |
| Қазақстан Республикасы | 2 058 | 1 846 | 1 820 | 1 804 | 1 740 |

| | 2010 | 2011 | 2012 | 2013 | 2014 |
|--------------------------------------------------------------------------|---------------|---------------|---------------|---------------|---------------|
| Ақмола | 37 | 39 | 49 | 48 | 59 |
| Ақтөбе | 146 | 142 | 155 | 177 | 140 |
| Алматы | 464 | 446 | 480 | 434 | 443 |
| Атырау | 129 | 104 | 90 | 97 | 93 |
| Батыс Қазақстан | 68 | 66 | 62 | 49 | 52 |
| Жамбыл | 313 | 177 | 142 | 245 | 192 |
| Қарағанды | 99 | 93 | 79 | 79 | 99 |
| Қостанай | 8 | 6 | 6 | 4 | 12 |
| Қызылорда | 35 | 30 | 29 | 39 | 30 |
| Маңғыстау | 145 | 108 | 72 | 44 | 55 |
| Оңтүстік Қазақстан | 465 | 495 | 512 | 460 | 431 |
| Павлодар | 27 | 25 | 31 | 12 | 12 |
| Солтүстік Қазақстан | 10 | 8 | 8 | 7 | 2 |
| Шығыс Қазақстан | 112 | 107 | 105 | 104 | 121 |
| шаруа немесе фермер қожалықтары крестьянские или фермерские хозяйства | | | | | |
| Қазақстан Республикасы | 9 988 | 10 408 | 11 132 | 12 058 | 12 972 |
| Ақмола | 29 | 44 | 68 | 84 | 103 |
| Ақтөбе | 433 | 511 | 549 | 961 | 1 086 |
| Алматы | 3 283 | 3 244 | 3 489 | 3 863 | 3 914 |
| Атырау | 205 | 251 | 275 | 266 | 268 |
| Батыс Қазақстан | 540 | 582 | 644 | 773 | 879 |
| Жамбыл | 1 324 | 1 371 | 1 570 | 1 456 | 1 601 |
| Қарағанды | 766 | 897 | 892 | 1 010 | 1 065 |
| Қостанай | 23 | 28 | 53 | 70 | 84 |
| Қызылорда | 79 | 81 | 89 | 67 | 144 |
| Маңғыстау | 240 | 254 | 337 | 248 | 361 |
| Оңтүстік Қазақстан | 765 | 795 | 803 | 839 | 794 |
| Павлодар | 257 | 258 | 264 | 263 | 265 |
| Солтүстік Қазақстан | 23 | 20 | 30 | 32 | 35 |
| Шығыс Қазақстан | 2 021 | 2 072 | 2 069 | 2 119 | 2 374 |
| Астана қаласы | - | - | - | 0,0 | 0,0 |
| жұртшылық шаруашылығы хозяйства населения | | | | | |
| Қазақстан Республикасы | 25 589 | 26 200 | 25 486 | 23 776 | 23 067 |
| Ақмола | 607 | 651 | 671 | 714 | 745 |
| Ақтөбе | 1 733 | 1 786 | 1 813 | 1 253 | 1 365 |
| Алматы | 4 160 | 4 279 | 4 085 | 3 791 | 3 728 |
| Атырау | 684 | 853 | 781 | 669 | 655 |
| Батыс Қазақстан | 1 110 | 975 | 967 | 908 | 934 |
| Жамбыл | 4 045 | 4 308 | 4 271 | 3 590 | 3 546 |
| Қарағанды | 1 004 | 1 085 | 1 032 | 1 047 | 1 011 |
| Қостанай | 474 | 476 | 440 | 446 | 423 |
| Қызылорда | 1 293 | 1 383 | 1 206 | 915 | 710 |
| Маңғыстау | 462 | 498 | 599 | 622 | 354 |
| Оңтүстік Қазақстан | 5 993 | 6 080 | 5 965 | 5 910 | 5 715 |
| Павлодар | 644 | 650 | 656 | 668 | 685 |
| Солтүстік Қазақстан | 801 | 550 | 488 | 607 | 608 |
| Шығыс Қазақстан | 2 578 | 2 625 | 2 510 | 2 630 | 2 585 |
| Астана қаласы | 1 | 1 | 1 | 1 | 1 |
| Алматы қаласы | 0,0 | 0,0 | 0,0 | 0,0 | 0,0 |

4.27 Терілерді өндіру Производство шкур

Мың дана

Тыс. штук

| | Ірі терілер Крупные шкуры | | | | | Шағын терілер Мелкие шкуры | | | | |
|--------------------------------------------------------------------------|------------------------------|---------|---------|---------|---------|-------------------------------|---------|---------|---------|---------|
| | 2010 | 2011 | 2012 | 2013 | 2014 | 2010 | 2011 | 2012 | 2013 | 2014 |
| шаруашылықтардың барлық санаттары все категории хозяйств | | | | | | | | | | |
| Қазақстан Республикасы | 2 649,2 | 2 580,7 | 2 425,3 | 2 453,0 | 2 536,9 | 7 168,7 | 7 519,0 | 7 669,8 | 7 571,8 | 7 728,1 |
| Ақмола | 215,8 | 169,8 | 146,8 | 155,6 | 152,8 | 163,7 | 179,4 | 200,8 | 206,3 | 211,3 |
| Ақтөбе | 222,8 | 234,8 | 248,4 | 242,4 | 244,4 | 595,8 | 632,5 | 656,3 | 583,2 | 566,2 |
| Алматы | 372,4 | 371,9 | 350,1 | 370,7 | 385,3 | 1 350,6 | 1 455,5 | 1 392,3 | 1 355,9 | 1 415,6 |
| Атырау | 20,9 | 23,8 | 27,7 | 31,0 | 30,9 | 57,5 | 65,7 | 69,4 | 68,3 | 77,2 |
| Батыс Қазақстан | 185,6 | 190,7 | 161,3 | 158,0 | 153,2 | 411,9 | 408,6 | 438,8 | 441,3 | 436,9 |
| Жамбыл | 116,8 | 110,4 | 106,1 | 104,1 | 98,8 | 677,5 | 666,3 | 689,8 | 730,6 | 671,0 |
| Қарағанды | 231,2 | 231,2 | 231,3 | 232,8 | 241,6 | 586,9 | 566,6 | 566,6 | 565,8 | 564,1 |
| Қостанай | 203,1 | 198,8 | 104,9 | 106,5 | 112,1 | 111,0 | 110,6 | 110,7 | 107,7 | 114,8 |
| Қызылорда | 63,2 | 61,0 | 59,0 | 59,3 | 55,9 | 186,4 | 178,6 | 169,6 | 162,1 | 138,5 |
| Маңғыстау | 9,3 | 12,0 | 14,6 | 16,5 | 17,1 | 95,1 | 106,6 | 90,0 | 116,3 | 125,2 |
| Оңтүстік Қазақстан | 270,7 | 279,5 | 281,9 | 294,9 | 309,5 | 1 529,7 | 1 610,3 | 1 667,3 | 1 651,3 | 1 683,5 |
| Павлодар | 155,9 | 162,2 | 161,0 | 161,9 | 173,3 | 209,5 | 242,3 | 255,1 | 270,2 | 293,5 |
| Солтүстік Қазақстан | 187,3 | 131,0 | 140,2 | 150,6 | 148,3 | 127,2 | 106,5 | 138,1 | 155,6 | 157,4 |
| Шығыс Қазақстан | 393,0 | 402,5 | 391,0 | 368,0 | 408,3 | 1 064,8 | 1 188,7 | 1 224,2 | 1 156,5 | 1 268,2 |
| Астана қаласы | 0,6 | 0,7 | 0,7 | 0,6 | 0,5 | 0,6 | 0,6 | 0,6 | 0,6 | 0,8 |
| Алматы қаласы | 0,6 | 0,4 | 0,3 | 0,3 | 4,9 | 0,5 | 0,2 | 0,2 | 0,1 | 3,9 |
| ауыл шаруашылығы кәсіпорындары сельхозпредприятия | | | | | | | | | | |
| Қазақстан Республикасы | 57,5 | 60,7 | 57,0 | 67,3 | 74,9 | 119,1 | 128,5 | 132,2 | 118,6 | 118,5 |
| Ақмола | 10,3 | 11,2 | 10,9 | 12,9 | 11,8 | 6,7 | 6,3 | 5,7 | 9,3 | 7,9 |
| Ақтөбе | 5,9 | 6,8 | 8,7 | 6,9 | 13,9 | 31,8 | 33,8 | 34,3 | 25,1 | 29,4 |
| Алматы | 2,0 | 2,6 | 3,1 | 3,1 | 2,4 | 10,4 | 11,1 | 12,3 | 6,4 | 5,4 |
| Атырау | 0,2 | 0,3 | 0,3 | 0,2 | 0,0 | 6,5 | 11,0 | 6,3 | 4,5 | 4,3 |
| Батыс Қазақстан | 2,8 | 4,4 | 1,9 | 4,6 | 4,6 | 15,6 | 14,9 | 14,3 | 7,7 | 10,0 |
| Жамбыл | 1,1 | 0,6 | 0,9 | 0,6 | 1,1 | 6,0 | 5,9 | 7,2 | 8,7 | 12,6 |
| Қарағанды | 2,9 | 3,3 | 2,8 | 2,3 | 2,7 | 10,3 | 12,1 | 16,9 | 17,6 | 17,9 |
| Қостанай | 10,1 | 9,5 | 9,7 | 14,0 | 15,5 | 0,5 | 0,2 | 0,2 | 0,1 | 0,1 |
| Қызылорда | 0,7 | 0,7 | 0,7 | 0,9 | 0,7 | 0,5 | 0,2 | 0,1 | 0,3 | 0,1 |
| Маңғыстау | 0,1 | 0,1 | 0,4 | 0,1 | 0,3 | 6,0 | 5,3 | 5,0 | 5,2 | 7,2 |
| Оңтүстік Қазақстан | 1,1 | 1,6 | 1,9 | 2,9 | 4,0 | 8,0 | 8,1 | 10,2 | 16,7 | 9,5 |
| Павлодар | 7,7 | 8,4 | 6,3 | 9,5 | 11,0 | 5,1 | 6,1 | 3,7 | 7,8 | 6,2 |
| Солтүстік Қазақстан | 2,8 | 2,2 | 2,4 | 2,5 | 2,2 | 0,5 | 0,6 | 0,5 | 0,2 | 0,1 |
| Шығыс Қазақстан | 9,6 | 8,8 | 6,8 | 6,7 | 4,4 | 11,2 | 12,9 | 15,5 | 9,0 | 7,7 |
| Астана қаласы | 0,2 | 0,2 | 0,2 | 0,2 | 0,2 | 0,0 | 0,0 | - | - | - |
| шаруа немесе фермер қожалықтары крестьянские или фермерские хозяйства | | | | | | | | | | |
| Қазақстан Республикасы | 312,8 | 338,7 | 360,8 | 383,9 | 444,9 | 1 307,5 | 1 413,7 | 1 484,9 | 1 512,7 | 1 730,7 |
| Ақмола | 4,2 | 6,1 | 9,1 | 11,3 | 11,7 | 7,1 | 9,3 | 14,9 | 18,5 | 18,8 |
| Ақтөбе | 18,5 | 19,2 | 20,7 | 23,3 | 30,9 | 73,6 | 92,0 | 90,9 | 116,5 | 124,6 |
| Алматы | 49,4 | 51,6 | 55,6 | 56,9 | 58,4 | 205,5 | 238,6 | 235,8 | 247,7 | 256,1 |

| | Ірі терілер Крупные шкуры | | | | | | Шағын терілер Мелкие шкуры | | | | | |
|----------------------------------------------|------------------------------|---------|---------|---------|---------|--|-------------------------------|---------|---------|---------|---------|--|
| | 2010 | 2011 | 2012 | 2013 | 2014 | | 2010 | 2011 | 2012 | 2013 | 2014 | |
| Атырау | 3,8 | 2,9 | 3,5 | 4,9 | 3,8 | | 9,6 | 14,1 | 22,0 | 17,7 | 21,4 | |
| Батыс | | | | | | | | | | | | |
| Қазақстан | 35,0 | 44,7 | 44,9 | 47,9 | 55,8 | | 97,8 | 108,3 | 128,1 | 141,5 | 168,5 | |
| Жамбыл | 15,7 | 12,6 | 14,8 | 17,7 | 22,8 | | 116,2 | 109,4 | 108,3 | 141,5 | 160,2 | |
| Қарағанды | 52,1 | 53,8 | 54,2 | 54,3 | 64,0 | | 229,0 | 216,5 | 212,2 | 210,7 | 219,8 | |
| Қостанай | 2,6 | 2,6 | 2,7 | 3,9 | 4,7 | | 4,4 | 4,5 | 4,5 | 5,5 | 8,4 | |
| Қызылорда | 1,1 | 0,9 | 0,6 | 1,7 | 2,2 | | 3,5 | 2,2 | 2,6 | 4,1 | 3,8 | |
| Маңғыстау | 1,7 | 2,5 | 2,9 | 3,8 | 4,2 | | 20,9 | 22,5 | 21,0 | 23,4 | 24,3 | |
| Оңтүстік | | | | | | | | | | | | |
| Қазақстан | 4,6 | 5,8 | 6,1 | 7,0 | 9,7 | | 50,4 | 49,9 | 50,8 | 50,0 | 55,0 | |
| Павлодар | 30,5 | 29,8 | 37,2 | 38,7 | 44,1 | | 55,5 | 58,4 | 67,8 | 63,9 | 78,1 | |
| Солтүстік | | | | | | | | | | | | |
| Қазақстан | 4,4 | 5,6 | 7,5 | 7,8 | 8,2 | | 4,9 | 6,1 | 6,7 | 6,7 | 7,5 | |
| Шығыс | | | | | | | | | | | | |
| Қазақстан | 89,2 | 100,6 | 101,0 | 104,6 | 123,9 | | 429,1 | 481,9 | 519,3 | 464,9 | 584,0 | |
| Астана қаласы | 0,0 | 0,0 | 0,0 | 0,1 | 0,0 | | - | - | 0,0 | 0,1 | 0,1 | |
| Алматы қаласы | - | - | - | - | 0,3 | | - | - | - | - | - | |
| жұртшылық шаруашылығы хозяйства населения | | | | | | | | | | | | |
| Қазақстан Республикасы | 2 278,9 | 2 181,3 | 2 007,5 | 2 001,8 | 2 017,1 | | 5 742,1 | 5 976,8 | 6 052,7 | 5 940,5 | 5 878,9 | |
| Ақмола | 201,3 | 152,5 | 126,8 | 131,4 | 129,3 | | 149,9 | 163,8 | 180,2 | 178,5 | 184,6 | |
| Ақтөбе | 198,4 | 208,8 | 219,0 | 212,2 | 199,6 | | 490,4 | 506,7 | 531,1 | 441,6 | 412,2 | |
| Алматы | 321,0 | 317,7 | 291,4 | 310,7 | 324,6 | | 1 134,7 | 1 205,8 | 1 144,2 | 1 101,8 | 1 154,0 | |
| Атырау | 16,9 | 20,6 | 23,9 | 25,8 | 27,0 | | 41,4 | 40,6 | 41,1 | 46,1 | 51,5 | |
| Батыс | | | | | | | | | | | | |
| Қазақстан | 147,8 | 141,6 | 114,5 | 105,4 | 92,7 | | 298,5 | 285,4 | 296,4 | 292,1 | 258,3 | |
| Жамбыл | 100,0 | 97,2 | 90,4 | 85,8 | 74,9 | | 555,3 | 551,0 | 574,3 | 580,4 | 498,2 | |
| Қарағанды | 176,2 | 174,1 | 174,3 | 176,2 | 174,9 | | 347,6 | 338,0 | 337,5 | 337,6 | 326,4 | |
| Қостанай | 190,4 | 186,7 | 92,5 | 88,6 | 91,8 | | 106,1 | 105,9 | 106,0 | 102,0 | 106,3 | |
| Қызылорда | 61,4 | 59,4 | 57,7 | 56,7 | 53,0 | | 182,4 | 176,2 | 166,9 | 157,7 | 134,6 | |
| Маңғыстау | 7,5 | 9,4 | 11,3 | 12,5 | 12,6 | | 68,2 | 78,8 | 64,0 | 87,7 | 93,7 | |
| Оңтүстік | | | | | | | | | | | | |
| Қазақстан | 265,0 | 272,1 | 273,9 | 285,0 | 295,7 | | 1 471,3 | 1 552,3 | 1 606,3 | 1 584,6 | 1 619,0 | |
| Павлодар | 117,7 | 124,0 | 117,5 | 113,7 | 118,2 | | 148,9 | 177,8 | 183,6 | 198,4 | 209,2 | |
| Солтүстік | | | | | | | | | | | | |
| Қазақстан | 180,1 | 123,2 | 130,3 | 140,3 | 137,9 | | 121,8 | 99,8 | 130,9 | 148,7 | 149,7 | |
| Шығыс | | | | | | | | | | | | |
| Қазақстан | 294,2 | 293,1 | 283,2 | 256,7 | 280,0 | | 624,5 | 693,9 | 689,4 | 682,6 | 676,5 | |
| Астана қаласы | 0,4 | 0,5 | 0,5 | 0,4 | 0,3 | | 0,6 | 0,6 | 0,6 | 0,6 | 0,7 | |
| Алматы қаласы | 0,6 | 0,4 | 0,3 | 0,3 | 4,5 | | 0,5 | 0,2 | 0,2 | 0,1 | 3,9 | |

4.28 Қаракөл өндіру Производство каракуля

мың дана

тыс. штук

| | 2010 | 2011 | 2012 | 2013 | 2014 |
|-------------------------------------------------------------|------|------|------|------|------|
| шаруашылықтардың барлық санаттары все категории хозяйств | | | | | |
| Қазақстан Республикасы | 49,4 | 42,0 | 43,5 | 24,3 | 20,1 |
| Атырау | - | 8,3 | 4,4 | - | 1,2 |
| Жамбыл | 16,8 | 13,5 | 13,5 | 13,3 | 13,3 |
| Қызылорда | 15,1 | 6,6 | 17,9 | 8,1 | 1,2 |
| Маңғыстау | 4,3 | 6,3 | 5,1 | 1,3 | 3,3 |
| Оңтүстік Қазақстан | 13,2 | 7,3 | 2,6 | 1,6 | 1,1 |

| | 2010 | 2011 | 2012 | 2013 | 2014 |
|--------------------------------------------------------------------------|------|------|------|------|------|
| ауыл шаруашылығы кәсіпорындары сельхозпредприятия | | | | | |
| Қазақстан Республикасы | 15,0 | 22,6 | 13,8 | 4,3 | 5,8 |
| Атырау | - | 8,3 | 4,4 | - | 1,2 |
| Жамбыл | 0,0 | 0,1 | - | - | - |
| Қызылорда | 1,9 | 1,3 | 2,1 | 1,4 | 0,2 |
| Маңғыстау | 4,3 | 6,3 | 5,1 | 1,3 | 3,3 |
| Оңтүстік Қазақстан | 8,8 | 6,6 | 2,2 | 1,6 | 1,1 |
| шаруа немесе фермер қожалықтары крестьянские или фермерские хозяйства | | | | | |
| Қазақстан Республикасы | 5,1 | 1,8 | 2,2 | 1,1 | 1,6 |
| Жамбыл | 1,9 | 0,6 | 0,6 | 0,6 | 0,6 |
| Қызылорда | 1,5 | 0,5 | 1,2 | 0,5 | 1,0 |
| Оңтүстік Қазақстан | 1,7 | 0,7 | 0,4 | - | - |
| жұртшылық шаруашылығы хозяйства населения | | | | | |
| Қазақстан Республикасы | 29,3 | 17,6 | 27,5 | 18,9 | 12,7 |
| Жамбыл | 14,9 | 12,8 | 12,9 | 12,7 | 12,7 |
| Қызылорда | 11,7 | 4,8 | 14,6 | 6,2 | - |
| Оңтүстік Қазақстан | 2,7 | - | - | - | - |

4.29 Шаруашылықта сойылған немесе союға өткізілген бір ірі қара мал басының орташа тірідей салмағы

Средний живой вес одной головы крупного рогатого скота, забитого в хозяйстве или реализованного на убой

килограмм

килограммов

| | 2010 | 2011 | 2012 | 2013 | 2014 |
|-------------------------------------------------------------|------|------|------|------|------|
| шаруашылықтардың барлық санаттары все категории хозяйств | | | | | |
| Қазақстан Республикасы | 299 | 301 | 310 | 314 | 322 |
| Ақмола | 287 | 280 | 291 | 297 | 310 |
| Ақтөбе | 297 | 282 | 287 | 319 | 333 |
| Алматы | 344 | 347 | 348 | 348 | 349 |
| Атырау | 263 | 266 | 264 | 263 | 264 |
| Батыс Қазақстан | 308 | 304 | 325 | 329 | 336 |
| Жамбыл | 277 | 274 | 305 | 299 | 322 |
| Қарағанды | 290 | 293 | 296 | 298 | 302 |
| Қостанай | 275 | 273 | 296 | 305 | 318 |
| Қызылорда | 245 | 250 | 254 | 259 | 268 |
| Маңғыстау | 212 | 210 | 234 | 235 | 252 |
| Оңтүстік Қазақстан | 339 | 339 | 343 | 349 | 352 |
| Павлодар | 304 | 303 | 303 | 307 | 315 |
| Солтүстік Қазақстан | 237 | 269 | 282 | 279 | 291 |
| Шығыс Қазақстан | 313 | 311 | 313 | 315 | 320 |
| Астана қаласы | 380 | 355 | 355 | 329 | 343 |
| Алматы қаласы | 308 | 299 | 312 | 310 | 339 |
| ауыл шаруашылығы кәсіпорындары сельхозпредприятия | | | | | |
| Қазақстан Республикасы | 346 | 344 | 372 | 379 | 399 |
| Ақмола | 324 | 327 | 368 | 380 | 392 |
| Ақтөбе | 310 | 330 | 383 | 385 | 408 |

| | 2010 | 2011 | 2012 | 2013 | 2014 |
|--------------------------------------------------------------------------|------|------|------|------|------|
| Алматы | 323 | 354 | 374 | 345 | 386 |
| Атырау | 232 | 245 | 238 | 201 | 235 |
| Батыс Қазақстан | 294 | 365 | 318 | 344 | 358 |
| Жамбыл | 308 | 312 | 314 | 296 | 395 |
| Қарағанды | 323 | 280 | 291 | 316 | 317 |
| Қостанай | 376 | 363 | 398 | 389 | 410 |
| Қызылорда | 206 | 243 | 282 | 363 | 286 |
| Маңғыстау | 200 | - | 250 | - | - |
| Оңтүстік Қазақстан | 360 | 344 | 387 | 422 | 471 |
| Павлодар | 362 | 379 | 370 | 404 | 430 |
| Солтүстік Қазақстан | 353 | 333 | 370 | 381 | 365 |
| Шығыс Қазақстан | 355 | 340 | 352 | 350 | 347 |
| Астана қаласы | 487 | 411 | 398 | 325 | 342 |
| Алматы қаласы | 209 | 210 | - | - | - |
| шаруа немесе фермер қожалықтары крестьянские или фермерские хозяйства | | | | | |
| Қазақстан Республикасы | 310 | 307 | 315 | 319 | 329 |
| Ақмола | 267 | 280 | 297 | 296 | 316 |
| Ақтөбе | 287 | 291 | 300 | 320 | 334 |
| Алматы | 340 | 344 | 348 | 354 | 356 |
| Атырау | 266 | 251 | 261 | 264 | 265 |
| Батыс Қазақстан | 339 | 319 | 333 | 336 | 348 |
| Жамбыл | 278 | 275 | 305 | 304 | 343 |
| Қарағанды | 291 | 294 | 300 | 302 | 307 |
| Қостанай | 285 | 284 | 292 | 305 | 315 |
| Қызылорда | 231 | 247 | 279 | 283 | 306 |
| Маңғыстау | 210 | 210 | 234 | 236 | 255 |
| Оңтүстік Қазақстан | 334 | 340 | 342 | 363 | 377 |
| Павлодар | 312 | 307 | 312 | 311 | 315 |
| Солтүстік Қазақстан | 202 | 194 | 278 | 280 | 287 |
| Шығыс Қазақстан | 309 | 307 | 310 | 315 | 322 |
| Астана қаласы | 332 | 330 | 330 | 330 | 355 |
| Алматы қаласы | 260 | 188 | - | - | 363 |
| жұртшылық шаруашылығы хозяйства населения | | | | | |
| Қазақстан Республикасы | 296 | 298 | 306 | 310 | 315 |
| Ақмола | 284 | 276 | 283 | 287 | 297 |
| Ақтөбе | 298 | 280 | 283 | 317 | 327 |
| Алматы | 345 | 347 | 347 | 346 | 346 |
| Атырау | 262 | 269 | 264 | 263 | 264 |
| Батыс Қазақстан | 302 | 298 | 322 | 325 | 329 |
| Жамбыл | 276 | 273 | 305 | 298 | 315 |
| Қарағанды | 289 | 293 | 295 | 297 | 300 |
| Қостанай | 264 | 264 | 275 | 275 | 278 |
| Қызылорда | 246 | 250 | 252 | 257 | 265 |
| Маңғыстау | 212 | 210 | 234 | 234 | 251 |
| Оңтүстік Қазақстан | 339 | 339 | 342 | 348 | 348 |
| Павлодар | 297 | 297 | 297 | 297 | 302 |

| | 2010 | 2011 | 2012 | 2013 | 2014 |
|---------------------|------|------|------|------|------|
| Солтүстік Қазақстан | 231 | 267 | 275 | 270 | 283 |
| Шығыс Қазақстан | 312 | 311 | 313 | 314 | 318 |
| Астана қаласы | 326 | 328 | 332 | 332 | 341 |
| Алматы қаласы | 310 | 301 | 312 | 310 | 337 |

4.30 Шаруашылықта сойылған немесе союға өткізілген бір қой мен ешкі басының орташа тірідей салмағы

Средний живой вес одной головы овец и коз, забитых в хозяйстве или реализованных на убой

килограмм

килограммов

| | 2010 | 2011 | 2012 | 2013 | 2014 |
|--------------------------------------------------------------------------|------|------|------|------|------|
| шаруашылықтардың барлық санаттары все категории хозяйств | | | | | |
| Қазақстан Республикасы | 37 | 37 | 38 | 38 | 39 |
| Ақмола | 38 | 37 | 38 | 38 | 40 |
| Ақтөбе | 40 | 39 | 39 | 40 | 42 |
| Алматы | 34 | 34 | 35 | 34 | 35 |
| Атырау | 37 | 37 | 38 | 38 | 38 |
| Батыс Қазақстан | 38 | 37 | 38 | 38 | 40 |
| Жамбыл | 32 | 32 | 35 | 36 | 37 |
| Қарағанды | 38 | 40 | 41 | 41 | 42 |
| Қостанай | 35 | 35 | 39 | 39 | 39 |
| Қызылорда | 32 | 33 | 36 | 35 | 36 |
| Маңғыстау | 34 | 34 | 38 | 36 | 38 |
| Оңтүстік Қазақстан | 39 | 39 | 39 | 39 | 40 |
| Павлодар | 41 | 40 | 40 | 40 | 40 |
| Солтүстік Қазақстан | 40 | 40 | 38 | 40 | 40 |
| Шығыс Қазақстан | 39 | 38 | 39 | 39 | 40 |
| Астана қаласы | 36 | 37 | 37 | 37 | 39 |
| Алматы қаласы | 40 | 36 | 40 | 40 | 35 |
| ауыл шаруашылығы кәсіпорындары сельхозпредприятия | | | | | |
| Қазақстан Республикасы | 36 | 38 | 39 | 39 | 39 |
| Ақмола | 35 | 37 | 40 | 37 | 38 |
| Ақтөбе | 37 | 37 | 38 | 40 | 41 |
| Алматы | 35 | 39 | 37 | 37 | 35 |
| Атырау | 34 | 30 | 45 | 43 | 40 |
| Батыс Қазақстан | 44 | 40 | 39 | 43 | 43 |
| Жамбыл | 37 | 42 | 37 | 40 | 39 |
| Қарағанды | 37 | 38 | 38 | 40 | 39 |
| Қостанай | 36 | 40 | 44 | 44 | 42 |
| Қызылорда | 38 | 32 | 29 | 29 | 40 |
| Маңғыстау | 28 | 41 | 40 | 32 | 35 |
| Оңтүстік Қазақстан | 38 | 39 | 42 | 39 | 38 |
| Павлодар | 44 | 46 | 48 | 47 | 47 |
| Солтүстік Қазақстан | 38 | 36 | 35 | 39 | 39 |
| Шығыс Қазақстан | 41 | 38 | 39 | 40 | 39 |
| Астана қаласы | 21 | - | 24 | - | - |
| Алматы қаласы | 33 | - | - | - | - |
| шаруа немесе фермер қожалықтары крестьянские или фермерские хозяйства | | | | | |
| Қазақстан Республикасы | 37 | 37 | 38 | 38 | 39 |

| | 2010 | 2011 | 2012 | 2013 | 2014 |
|----------------------------------------------|------|------|------|------|------|
| Ақмола | 35 | 36 | 36 | 38 | 40 |
| Ақтөбе | 39 | 38 | 38 | 39 | 41 |
| Алматы | 35 | 34 | 35 | 35 | 35 |
| Атырау | 37 | 37 | 37 | 38 | 37 |
| Батыс Қазақстан | 39 | 37 | 39 | 38 | 40 |
| Жамбыл | 32 | 31 | 37 | 37 | 36 |
| Қарағанды | 39 | 39 | 41 | 40 | 42 |
| Қостанай | 37 | 39 | 41 | 41 | 42 |
| Қызылорда | 34 | 32 | 32 | 39 | 39 |
| Маңғыстау | 35 | 32 | 37 | 37 | 38 |
| Оңтүстік Қазақстан | 39 | 39 | 40 | 40 | 41 |
| Павлодар | 41 | 41 | 40 | 40 | 41 |
| Солтүстік Қазақстан | 40 | 39 | 39 | 39 | 40 |
| Шығыс Қазақстан | 39 | 39 | 39 | 39 | 40 |
| Астана қаласы | - | - | 35 | 37 | 37 |
| жұртшылық шаруашылығы хозяйства населения | | | | | |
| Қазақстан Республикасы | 37 | 36 | 37 | 38 | 38 |
| Ақмола | 39 | 38 | 38 | 38 | 40 |
| Ақтөбе | 40 | 39 | 39 | 41 | 42 |
| Алматы | 34 | 34 | 34 | 34 | 34 |
| Атырау | 37 | 38 | 37 | 38 | 38 |
| Батыс Қазақстан | 38 | 37 | 38 | 38 | 39 |
| Жамбыл | 32 | 32 | 35 | 36 | 37 |
| Қарағанды | 38 | 40 | 41 | 41 | 42 |
| Қостанай | 35 | 35 | 39 | 39 | 39 |
| Қызылорда | 32 | 33 | 36 | 35 | 36 |
| Маңғыстау | 35 | 34 | 37 | 37 | 38 |
| Оңтүстік Қазақстан | 39 | 39 | 39 | 39 | 40 |
| Павлодар | 40 | 39 | 40 | 39 | 40 |
| Солтүстік Қазақстан | 40 | 40 | 38 | 40 | 40 |
| Шығыс Қазақстан | 39 | 38 | 39 | 39 | 39 |
| Астана қаласы | 38 | 38 | 38 | 38 | 39 |
| Алматы қаласы | 40 | 36 | 40 | 40 | 35 |

4.31 Шаруашылықта сойылған немесе союға өткізілген бір шошқа басының орташа тірідей салмағы

Средний живой вес одной головы свиней, забитых в хозяйстве или реализованной на убой

килограмм

килограммов

| | 2010 | 2011 | 2012 | 2013 | 2014 |
|-------------------------------------------------------------|------|------|------|------|------|
| шаруашылықтардың барлық санаттары все категории хозяйств | | | | | |
| Қазақстан Республикасы | 94 | 96 | 98 | 101 | 104 |
| Ақмола | 89 | 87 | 95 | 96 | 99 |
| Ақтөбе | 98 | 98 | 94 | 110 | 111 |
| Алматы | 78 | 83 | 89 | 97 | 106 |
| Атырау | 66 | 64 | 64 | 51 | 60 |
| Батыс Қазақстан | 101 | 98 | 95 | 95 | 99 |
| Жамбыл | 101 | 100 | 102 | 103 | 118 |
| Қарағанды | 91 | 94 | 98 | 99 | 103 |

| | 2010 | 2011 | 2012 | 2013 | 2014 |
|--------------------------------------------------------------------------|------|------|------|------|------|
| Қостанай | 95 | 95 | 98 | 99 | 99 |
| Қызылорда | 91 | 97 | 97 | 96 | 96 |
| Маңғыстау | 89 | 81 | 80 | 80 | 80 |
| Оңтүстік Қазақстан | 98 | 95 | 101 | 101 | 101 |
| Павлодар | 92 | 87 | 95 | 107 | 111 |
| Солтүстік Қазақстан | 94 | 110 | 101 | 101 | 100 |
| Шығыс Қазақстан | 105 | 103 | 105 | 105 | 109 |
| Астана қаласы | 101 | 102 | 102 | 104 | 103 |
| Алматы қаласы | 87 | 87 | 90 | 90 | 84 |
| ауыл шаруашылығы кәсіпорындары сельхозпредприятия | | | | | |
| Қазақстан Республикасы | 92 | 90 | 102 | 105 | 112 |
| Ақмола | 87 | 79 | 93 | 103 | 105 |
| Ақтөбе | 111 | 93 | 101 | 112 | 113 |
| Алматы | 93 | 89 | 108 | 115 | 126 |
| Атырау | 62 | 54 | 51 | 41 | 39 |
| Батыс Қазақстан | 91 | 94 | 80 | 77 | 83 |
| Жамбыл | 126 | 112 | 108 | 122 | 138 |
| Қарағанды | 73 | 85 | 94 | 95 | 98 |
| Қостанай | 118 | 125 | 124 | 127 | 123 |
| Қызылорда | 94 | 75 | 84 | - | - |
| Оңтүстік Қазақстан | 135 | 94 | 137 | 111 | 95 |
| Павлодар | 98 | 89 | 119 | 129 | 126 |
| Солтүстік Қазақстан | 100 | 93 | 103 | 86 | 82 |
| Шығыс Қазақстан | 100 | 95 | 99 | 97 | 105 |
| Алматы қаласы | 37 | - | 80 | 80 | - |
| шаруа немесе фермер қожалықтары крестьянские или фермерские хозяйства | | | | | |
| Қазақстан Республикасы | 101 | 99 | 101 | 109 | 113 |
| Ақмола | 91 | 95 | 97 | 99 | 100 |
| Ақтөбе | 93 | 98 | 87 | 93 | 93 |
| Алматы | 97 | 87 | 98 | 121 | 122 |
| Атырау | 57 | 50 | 57 | 57 | 70 |
| Батыс Қазақстан | 116 | 120 | 110 | 103 | 107 |
| Жамбыл | 95 | 91 | 89 | 87 | 86 |
| Қарағанды | 108 | 117 | 116 | 124 | 135 |
| Қостанай | 98 | 98 | 102 | 102 | 100 |
| Қызылорда | 88 | 67 | 94 | 89 | 93 |
| Маңғыстау | 87 | 81 | 80 | 80 | 80 |
| Оңтүстік Қазақстан | 120 | 115 | 111 | 134 | 134 |
| Павлодар | 95 | 91 | 92 | 88 | 94 |
| Солтүстік Қазақстан | 86 | 92 | 90 | 103 | 101 |
| Шығыс Қазақстан | 108 | 107 | 110 | 119 | 131 |
| жұртшылық шаруашылығы хозяйства населения | | | | | |
| Қазақстан Республикасы | 93 | 97 | 97 | 98 | 99 |
| Ақмола | 89 | 88 | 95 | 96 | 98 |
| Ақтөбе | 97 | 100 | 92 | 109 | 102 |
| Алматы | 74 | 82 | 85 | 84 | 86 |
| Атырау | 78 | 78 | 70 | - | 70 |
| Батыс Қазақстан | 99 | 96 | 100 | 100 | 100 |
| Жамбыл | 100 | 100 | 101 | 95 | 97 |

| | 2010 | 2011 | 2012 | 2013 | 2014 |
|---------------------|------|------|------|------|------|
| Қарағанды | 99 | 99 | 101 | 102 | 104 |
| Қостанай | 95 | 95 | 98 | 98 | 98 |
| Қызылорда | 91 | 97 | 97 | 96 | 96 |
| Маңғыстау | 100 | - | - | - | 80 |
| Оңтүстік Қазақстан | 92 | 92 | 92 | 93 | 93 |
| Павлодар | 88 | 85 | 89 | 94 | 96 |
| Солтүстік Қазақстан | 94 | 112 | 101 | 105 | 104 |
| Шығыс Қазақстан | 105 | 103 | 105 | 103 | 106 |
| Астана қаласы | 101 | 102 | 102 | 104 | 103 |
| Алматы қаласы | 89 | 87 | 90 | 90 | 84 |

4.32 Бір сауылатын сиырға келетін орташа сүт сауымы Средний надой молока на одну дойную корову

килограмм

килограммов

| | 2010 | 2011 | 2012 | 2013 | 2014 |
|-------------------------------------------------------------|-------|-------|-------|-------|-------|
| шаруашылықтардың барлық санаттары все категории хозяйств | | | | | |
| Қазақстан Республикасы | 2 255 | 2 211 | 2 219 | 2 280 | 2 275 |
| Ақмола | 2 563 | 2 314 | 2 493 | 2 711 | 2 927 |
| Ақтөбе | 1 841 | 1 754 | 1 775 | 1 856 | 1 877 |
| Алматы | 2 850 | 2 651 | 2 791 | 2 810 | 2 791 |
| Атырау | 969 | 1 046 | 1 006 | 1 275 | 1 124 |
| Батыс Қазақстан | 1 726 | 1 771 | 1 815 | 1 992 | 1 627 |
| Жамбыл | 2 589 | 2 592 | 2 638 | 2 655 | 2 655 |
| Қарағанды | 1 613 | 1 621 | 1 674 | 1 705 | 1 884 |
| Қостанай | 2 719 | 2 653 | 2 751 | 2 724 | 2 733 |
| Қызылорда | 1 116 | 1 145 | 1 088 | 1 189 | 1 156 |
| Маңғыстау | 605 | 495 | 572 | 826 | 517 |
| Оңтүстік Қазақстан | 2 103 | 2 127 | 2 123 | 2 192 | 2 232 |
| Павлодар | 2 473 | 2 450 | 2 433 | 2 494 | 2 435 |
| Солтүстік Қазақстан | 3 012 | 3 022 | 3 132 | 3 094 | 3 103 |
| Шығыс Қазақстан | 2 172 | 2 182 | 2 199 | 2 141 | 2 199 |
| Астана қаласы | 3 889 | 3 736 | 3 703 | 3 797 | 3 279 |
| Алматы қаласы | 1 997 | 1 405 | 941 | 640 | 665 |
| ауыл шаруашылығы кәсіпорындары сельхозпредприятия | | | | | |
| Қазақстан Республикасы | 3 375 | 3 526 | 3 847 | 3 714 | 4 252 |
| Ақмола | 3 149 | 3 164 | 3 749 | 4 055 | 4 472 |
| Ақтөбе | 2 011 | 2 584 | 3 703 | 2 726 | 4 440 |
| Алматы | 4 174 | 4 196 | 4 380 | 4 093 | 4 376 |
| Атырау | 1 475 | 1 750 | 1 894 | 1 652 | 1 810 |
| Батыс Қазақстан | 3 910 | 4 756 | 4 526 | 5 157 | 4 522 |
| Жамбыл | 3 178 | 2 861 | 2 891 | 3 201 | 3 169 |
| Қарағанды | 1 851 | 2 031 | 2 397 | 2 435 | 2 423 |
| Қостанай | 3 820 | 3 864 | 4 417 | 4 217 | 4 646 |
| Қызылорда | 3 290 | 5 821 | 6 903 | 8 199 | 8 056 |
| Маңғыстау | - | - | - | - | 1 450 |
| Оңтүстік Қазақстан | 2 733 | 2 744 | 2 532 | 2 642 | 3 721 |
| Павлодар | 3 113 | 3 226 | 3 360 | 3 514 | 3 619 |
| Солтүстік Қазақстан | 3 380 | 3 638 | 3 885 | 4 315 | 4 593 |

| | 2010 | 2011 | 2012 | 2013 | 2014 |
|--------------------------------------------------------------------------|-------|-------|-------|-------|-------|
| Шығыс Қазақстан | 3 243 | 3 377 | 3 404 | 2 714 | 3 809 |
| Астана қаласы | 5 545 | 5 115 | 4 997 | 4 793 | 3 815 |
| Алматы қаласы | 1 398 | 770 | - | - | - |
| шаруа немесе фермер қожалықтары крестьянские или фермерские хозяйства | | | | | |
| Қазақстан Республикасы | 1 789 | 1 769 | 1 807 | 1 806 | 1 767 |
| Ақмола | 1 524 | 1 715 | 2 117 | 2 368 | 2 622 |
| Ақтөбе | 1 321 | 1 142 | 1 032 | 1 089 | 954 |
| Алматы | 2 934 | 2 980 | 2 916 | 2 866 | 2 943 |
| Атырау | 734 | 843 | 812 | 1 107 | 866 |
| Батыс Қазақстан | 1 176 | 1 190 | 1 232 | 1 271 | 1 042 |
| Жамбыл | 2 425 | 2 482 | 2 531 | 2 673 | 2 700 |
| Қарағанды | 1 368 | 1 427 | 1 539 | 1 554 | 1 749 |
| Қостанай | 1 959 | 1 956 | 2 233 | 2 212 | 2 337 |
| Қызылорда | 614 | 633 | 660 | 683 | 960 |
| Маңғыстау | 404 | 318 | 463 | 874 | 467 |
| Оңтүстік Қазақстан | 1 867 | 1 932 | 1 901 | 2 034 | 2 139 |
| Павлодар | 2 156 | 2 191 | 2 108 | 2 212 | 2 042 |
| Солтүстік Қазақстан | 2 842 | 2 818 | 3 434 | 2 846 | 2 846 |
| Шығыс Қазақстан | 1 980 | 1 940 | 1 905 | 1 849 | 1 789 |
| Астана қаласы | 2 670 | 2 682 | 2 733 | 2 726 | 2 889 |
| Алматы қаласы | 1 387 | 740 | 100 | - | 651 |
| жұртшылық шаруашылығы хозяйства населения | | | | | |
| Қазақстан Республикасы | 2 273 | 2 229 | 2 236 | 2 316 | 2 320 |
| Ақмола | 2 550 | 2 290 | 2 436 | 2 641 | 2 838 |
| Ақтөбе | 1 870 | 1 784 | 1 806 | 1 940 | 1 997 |
| Алматы | 2 801 | 2 582 | 2 738 | 2 771 | 2 732 |
| Атырау | 1 004 | 1 072 | 1 031 | 1 297 | 1 162 |
| Батыс Қазақстан | 1 824 | 1 919 | 1 983 | 2 268 | 1 927 |
| Жамбыл | 2 597 | 2 599 | 2 644 | 2 645 | 2 641 |
| Қарағанды | 1 675 | 1 690 | 1 736 | 1 785 | 1 963 |
| Қостанай | 2 673 | 2 596 | 2 598 | 2 603 | 2 559 |
| Қызылорда | 1 120 | 1 115 | 1 047 | 1 136 | 1 095 |
| Маңғыстау | 683 | 572 | 617 | 810 | 537 |
| Оңтүстік Қазақстан | 2 105 | 2 129 | 2 126 | 2 194 | 2 225 |
| Павлодар | 2 493 | 2 457 | 2 448 | 2 496 | 2 464 |
| Солтүстік Қазақстан | 2 998 | 2 995 | 3 055 | 3 018 | 3 019 |
| Шығыс Қазақстан | 2 188 | 2 220 | 2 267 | 2 225 | 2 347 |
| Астана қаласы | 2 525 | 2 522 | 2 472 | 2 446 | 2 594 |
| Алматы қаласы | 2 022 | 1 418 | 943 | 641 | 667 |

4.33 Бір жұмыртқалайтын тауыққа келетін орташа жұмыртқа шығымы Средний выход яиц на одну курицу-несушку

дана

штук

| | 2010 | 2011 | 2012 | 2013 | 2014 |
|-------------------------------------------------------------|------|------|------|------|------|
| шаруашылықтардың барлық санаттары все категории хозяйств | | | | | |
| Қазақстан Республикасы | 215 | 214 | 213 | 220 | 225 |
| Ақмола | 212 | 212 | 225 | 233 | 232 |
| Ақтөбе | 207 | 204 | 206 | 206 | 215 |

| | 2010 | 2011 | 2012 | 2013 | 2014 |
|--------------------------------------------------------------------------|------|------|------|------|------|
| Алматы | 282 | 269 | 251 | 262 | 263 |
| Атырау | 63 | 60 | 64 | 185 | 243 |
| Батыс Қазақстан | 189 | 206 | 206 | 227 | 235 |
| Жамбыл | 145 | 150 | 152 | 156 | 157 |
| Қарағанды | 256 | 263 | 251 | 279 | 283 |
| Қостанай | 205 | 204 | 206 | 177 | 189 |
| Қызылорда | 96 | 91 | 90 | 99 | 100 |
| Маңғыстау | 75 | 75 | 97 | 113 | 50 |
| Оңтүстік Қазақстан | 204 | 202 | 208 | 210 | 224 |
| Павлодар | 198 | 189 | 116 | 186 | 179 |
| Солтүстік Қазақстан | 180 | 185 | 199 | 204 | 209 |
| Шығыс Қазақстан | 201 | 178 | 171 | 170 | 170 |
| Астана қаласы | 93 | 89 | 96 | 102 | 117 |
| Алматы қаласы | 168 | 160 | 137 | 110 | 118 |
| ауыл шаруашылығы кәсіпорындары сельхозпредприятия | | | | | |
| Қазақстан Республикасы | 278 | 277 | 272 | 277 | 280 |
| Ақмола | 257 | 259 | 282 | 281 | 266 |
| Ақтөбе | 289 | 281 | 278 | 275 | 290 |
| Алматы | 310 | 299 | 275 | 284 | 280 |
| Атырау | - | - | - | 249 | 283 |
| Батыс Қазақстан | 252 | 272 | 271 | 293 | 304 |
| Жамбыл | 291 | 312 | 292 | 290 | 318 |
| Қарағанды | 308 | 303 | 277 | 309 | 308 |
| Қостанай | 267 | 270 | 261 | 206 | 242 |
| Оңтүстік Қазақстан | 293 | 282 | 290 | 279 | 301 |
| Павлодар | 251 | 235 | 46 | 280 | 246 |
| Солтүстік Қазақстан | 263 | 268 | 275 | 286 | 294 |
| Шығыс Қазақстан | 241 | 221 | 227 | 218 | 193 |
| Астана қаласы | 46 | 86 | 19 | 23 | - |
| Алматы қаласы | 309 | 326 | 326 | 291 | - |
| шаруа немесе фермер қожалықтары крестьянские или фермерские хозяйства | | | | | |
| Қазақстан Республикасы | 146 | 141 | 147 | 136 | 154 |
| Ақмола | 33 | 32 | 62 | 113 | 105 |
| Ақтөбе | 159 | 141 | 126 | 109 | 111 |
| Алматы | 192 | 195 | 189 | 221 | 198 |
| Атырау | 85 | 87 | 75 | 119 | 78 |
| Батыс Қазақстан | 203 | 149 | 145 | 132 | 108 |
| Жамбыл | 117 | 130 | 134 | 134 | 133 |
| Қарағанды | 139 | 141 | 153 | 111 | 149 |
| Қостанай | 49 | 71 | 163 | 157 | 295 |
| Қызылорда | 59 | 78 | 88 | 46 | 100 |
| Маңғыстау | - | - | - | - | 9 |
| Оңтүстік Қазақстан | 166 | 160 | 160 | 158 | 160 |
| Павлодар | 133 | 131 | 134 | 193 | 131 |
| Солтүстік Қазақстан | 111 | 128 | 97 | 129 | 132 |
| Шығыс Қазақстан | 119 | 131 | 147 | 154 | 144 |
| Астана қаласы | - | - | - | 89 | 105 |
| Алматы қаласы | 110 | 43 | 41 | - | - |
| жұртшылық шаруашылығы хозяйства населения | | | | | |
| Қазақстан Республикасы | 154 | 152 | 153 | 156 | 152 |

| | 2010 | 2011 | 2012 | 2013 | 2014 |
|---------------------|------|------|------|------|------|
| Ақмола | 114 | 115 | 108 | 122 | 131 |
| Ақтөбе | 151 | 155 | 154 | 152 | 159 |
| Алматы | 232 | 220 | 214 | 224 | 212 |
| Атырау | 60 | 58 | 63 | 81 | 89 |
| Батыс Қазақстан | 131 | 137 | 133 | 147 | 144 |
| Жамбыл | 127 | 128 | 128 | 131 | 133 |
| Қарағанды | 136 | 137 | 141 | 148 | 153 |
| Қостанай | 163 | 153 | 158 | 155 | 145 |
| Қызылорда | 96 | 91 | 90 | 99 | 100 |
| Маңғыстау | 75 | 75 | 97 | 113 | 76 |
| Оңтүстік Қазақстан | 163 | 166 | 168 | 172 | 176 |
| Павлодар | 137 | 133 | 135 | 133 | 134 |
| Солтүстік Қазақстан | 127 | 123 | 126 | 128 | 128 |
| Шығыс Қазақстан | 162 | 160 | 163 | 162 | 165 |
| Астана қаласы | 94 | 90 | 97 | 103 | 117 |
| Алматы қаласы | 166 | 158 | 135 | 108 | 118 |

4.34 Бір қойдан қырқылған орташа жүн қырқымы Средний настриг шерсти с одной овцы

килограмм

килограммов

| | 2010 | 2011 | 2012 | 2013 | 2014 |
|-----------------------------------|------|------|------|------|------|
| шаруашылықтардың барлық санаттары | | | | | |
| все категории хозяйств | | | | | |
| Қазақстан Республикасы | 2,8 | 2,5 | 2,4 | 2,4 | 2,5 |
| Ақмола | 2,5 | 1,9 | 2,1 | 2,0 | 2,2 |
| Ақтөбе | 2,4 | 2,4 | 1,7 | 2,0 | 2,0 |
| Алматы | 3,9 | 3,6 | 3,7 | 3,5 | 3,5 |
| Атырау | 1,8 | 1,9 | 1,7 | 1,7 | 2,1 |
| Батыс Қазақстан | 2,7 | 2,4 | 2,3 | 2,4 | 2,3 |
| Жамбыл | 3,3 | 2,7 | 2,3 | 2,4 | 2,4 |
| Қарағанды | 2,1 | 1,9 | 1,8 | 1,9 | 2,0 |
| Қостанай | 2,5 | 2,4 | 2,4 | 2,4 | 2,3 |
| Қызылорда | 1,7 | 1,9 | 1,4 | 2,3 | 1,8 |
| Маңғыстау | 2,0 | 1,9 | 1,8 | 1,9 | 2,1 |
| Оңтүстік Қазақстан | 2,7 | 2,7 | 2,6 | 2,5 | 2,5 |
| Павлодар | 2,1 | 1,9 | 2,1 | 2,2 | 2,1 |
| Солтүстік Қазақстан | 3,4 | 2,4 | 1,9 | 2,4 | 2,2 |
| Шығыс Қазақстан | 2,6 | 2,3 | 2,3 | 2,2 | 2,4 |
| Астана қаласы | 1,9 | 2,0 | 2,0 | 1,9 | 2,2 |
| Алматы қаласы | 2,6 | 2,0 | 2,0 | 2,2 | 1,9 |
| ауыл шаруашылығы кәсіпорындары | | | | | |
| сельхозпредприятия | | | | | |
| Қазақстан Республикасы | 2,4 | 2,3 | 2,3 | 2,3 | 2,4 |
| Ақмола | 1,5 | 2,3 | 1,8 | 2,0 | 2,4 |
| Ақтөбе | 2,1 | 1,9 | 1,6 | 2,0 | 2,3 |
| Алматы | 3,3 | 3,6 | 3,4 | 3,3 | 3,7 |
| Атырау | 0,9 | 1,0 | 1,5 | 1,9 | 1,7 |
| Батыс Қазақстан | 1,8 | 2,1 | 2,1 | 2,5 | 2,4 |
| Жамбыл | 4,0 | 2,8 | 2,6 | 3,2 | 3,2 |
| Қарағанды | 2,5 | 1,4 | 1,5 | 1,6 | 1,7 |

| | 2010 | 2011 | 2012 | 2013 | 2014 |
|---------------------------------------|------|------|------|------|------|
| Қостанай | 2,4 | 1,8 | 1,9 | 2,1 | 1,3 |
| Қызылорда | 1,8 | 1,4 | 1,7 | 1,0 | 1,2 |
| Маңғыстау | 2,6 | 2,3 | 2,0 | 1,3 | 1,6 |
| Оңтүстік Қазақстан | 2,7 | 2,6 | 2,7 | 2,4 | 2,4 |
| Павлодар | 1,9 | 2,0 | 2,1 | 2,1 | 2,0 |
| Солтүстік Қазақстан | 2,1 | 2,5 | 2,1 | 2,5 | 2,1 |
| Шығыс Қазақстан | 2,1 | 1,9 | 1,9 | 1,8 | 1,8 |
| шаруа немесе фермер қожалықтары | | | | | |
| крестьянские или фермерские хозяйства | | | | | |
| Қазақстан Республикасы | 2,7 | 2,5 | 2,4 | 2,4 | 2,5 |
| Ақмола | 2,1 | 1,8 | 1,9 | 2,0 | 2,1 |
| Ақтөбе | 2,2 | 2,2 | 1,9 | 2,1 | 1,9 |
| Алматы | 3,9 | 3,9 | 3,7 | 3,6 | 3,6 |
| Атырау | 1,6 | 1,6 | 1,5 | 1,4 | 1,9 |
| Батыс Қазақстан | 2,6 | 2,4 | 2,3 | 2,5 | 2,3 |
| Жамбыл | 3,2 | 2,4 | 2,0 | 2,2 | 2,3 |
| Қарағанды | 2,0 | 1,9 | 1,8 | 2,0 | 2,0 |
| Қостанай | 1,9 | 1,8 | 2,2 | 2,2 | 2,4 |
| Қызылорда | 0,9 | 1,1 | 1,0 | 1,7 | 1,6 |
| Маңғыстау | 1,9 | 1,8 | 1,8 | 2,0 | 2,2 |
| Оңтүстік Қазақстан | 2,6 | 2,6 | 2,4 | 2,3 | 2,4 |
| Павлодар | 1,9 | 1,7 | 2,0 | 2,3 | 1,9 |
| Солтүстік Қазақстан | 3,3 | 2,6 | 2,5 | 2,5 | 2,5 |
| Шығыс Қазақстан | 2,4 | 2,2 | 2,1 | 2,1 | 2,3 |
| Астана қаласы | - | - | - | 1,9 | 2,0 |
| жұртшылық шаруашылығы | | | | | |
| хозяйства населения | | | | | |
| Қазақстан Республикасы | 2,8 | 2,6 | 2,4 | 2,4 | 2,5 |
| Ақмола | 2,7 | 1,8 | 2,1 | 2,0 | 2,2 |
| Ақтөбе | 2,5 | 2,6 | 1,7 | 1,9 | 2,0 |
| Алматы | 3,9 | 3,4 | 3,7 | 3,5 | 3,5 |
| Атырау | 2,3 | 2,3 | 1,8 | 1,8 | 2,3 |
| Батыс Қазақстан | 2,8 | 2,5 | 2,4 | 2,4 | 2,2 |
| Жамбыл | 3,3 | 2,7 | 2,4 | 2,4 | 2,5 |
| Қарағанды | 2,1 | 2,0 | 1,7 | 1,8 | 1,9 |
| Қостанай | 2,5 | 2,5 | 2,4 | 2,4 | 2,3 |
| Қызылорда | 1,8 | 2,0 | 1,4 | 2,5 | 1,9 |
| Маңғыстау | 1,8 | 1,8 | 1,8 | 2,0 | 2,2 |
| Оңтүстік Қазақстан | 2,7 | 2,7 | 2,6 | 2,6 | 2,6 |
| Павлодар | 2,2 | 2,0 | 2,2 | 2,2 | 2,2 |
| Солтүстік Қазақстан | 3,4 | 2,4 | 1,9 | 2,4 | 2,2 |
| Шығыс Қазақстан | 2,7 | 2,4 | 2,4 | 2,3 | 2,5 |
| Астана қаласы | 1,9 | 2,0 | 2,0 | 1,9 | 2,3 |
| Алматы қаласы | 2,6 | 2,0 | 2,0 | 2,2 | 1,9 |

Мал шаруашылығының негізгі өнімдерін өндіру Производство отдельных продуктов животноводства

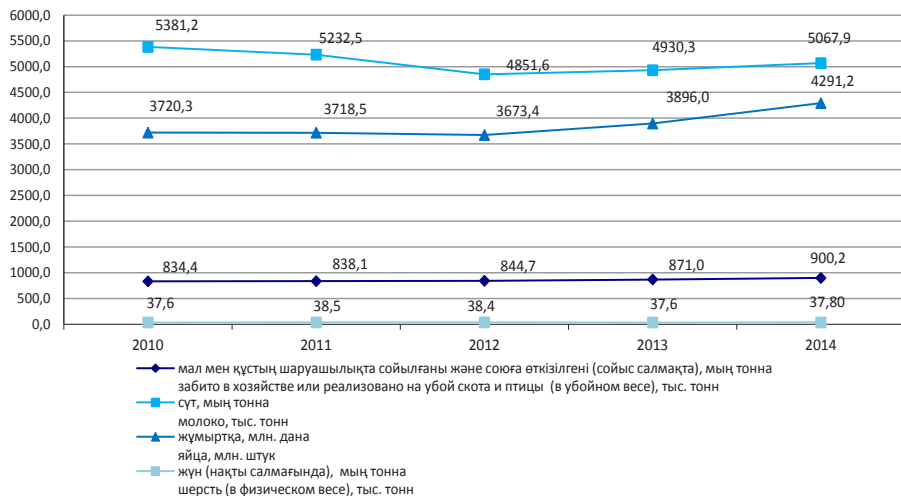

Шаруашылық санаттары бойынша мал шаруашылығы өнімдерінің жеке түрлерінің құрылымы

Структура производства отдельных видов продукции животноводства по категориям хозяйств

пайызбен

в процентах

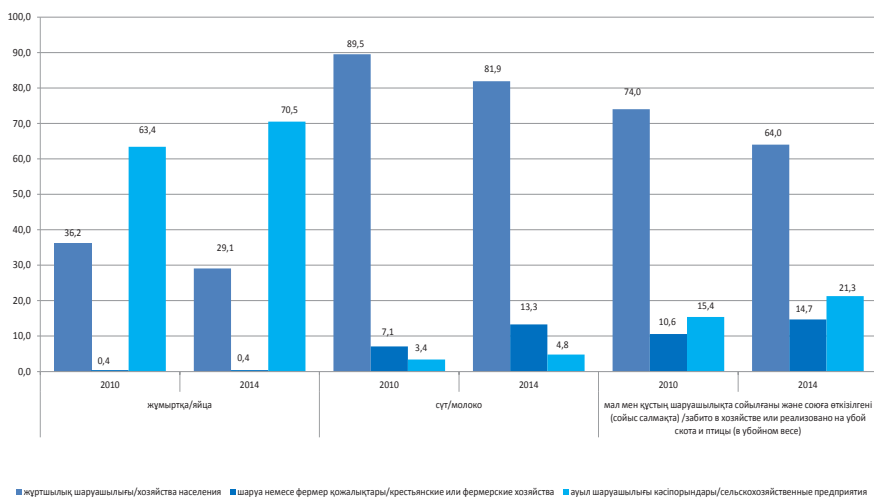

**4.35 Ауыл шаруашылығы жерлерін 100 га есептегендегі ет (тірідей салмағында)
өндірісі
Производство мяса (в живом весе) в расчете на 100 га сельскохозяйственных угодий**

| центнер | центнеров | | | | |
|-------------------------------|-----------|------|------|------|------|
| | 2010 | 2011 | 2012 | 2013 | 2014 |
| Қазақстан Республикасы | 16,8 | 16,8 | 16,8 | 16,7 | 16,8 |
| Ақмола | 9,4 | 7,6 | 7,4 | 7,5 | 7,8 |
| Ақтөбе | 13,7 | 14,4 | 14,0 | 12,7 | 12,5 |
| Алматы | 38,3 | 37,5 | 38,8 | 39,1 | 36,8 |
| Атырау | 24,2 | 26,1 | 25,3 | 24,6 | 24,0 |
| Батыс Қазақстан | 17,1 | 16,9 | 15,0 | 14,1 | 13,4 |
| Жамбыл | 20,5 | 22,1 | 23,0 | 23,7 | 25,0 |
| Қарағанды | 10,3 | 10,6 | 10,1 | 9,6 | 9,4 |
| Қостанай | 14,7 | 14,2 | 9,7 | 9,3 | 9,3 |
| Қызылорда | 16,1 | 16,9 | 17,0 | 16,3 | 16,5 |
| Маңғыстау | 1,4 | 1,4 | 2,4 | 2,6 | 2,6 |
| Оңтүстік Қазақстан | 36,9 | 43,6 | 46,0 | 47,7 | 50,3 |
| Павлодар | 17,0 | 17,8 | 17,0 | 17,0 | 18,0 |
| Солтүстік Қазақстан | 12,8 | 11,4 | 11,8 | 12,5 | 13,2 |
| Шығыс Қазақстан | 21,2 | 21,4 | 21,6 | 22,1 | 23,3 |

**4.36 Ауыл шаруашылығы жерлерін 100 га есептегендегі сүт өндірісі
Производство молока в расчете на 100 га сельскохозяйственных угодий**

| центнер | центнеров | | | | |
|-------------------------------|-----------|-------|-------|-------|-------|
| | 2010 | 2011 | 2012 | 2013 | 2014 |
| Қазақстан Республикасы | 61,0 | 58,2 | 53,8 | 53,1 | 53,2 |
| Ақмола | 47,3 | 36,2 | 29,7 | 31,3 | 33,4 |
| Ақтөбе | 43,5 | 42,0 | 40,2 | 33,2 | 30,9 |
| Алматы | 88,7 | 88,4 | 87,8 | 85,6 | 81,9 |
| Атырау | 29,0 | 30,8 | 29,7 | 28,8 | 32,0 |
| Батыс Қазақстан | 54,5 | 49,4 | 45,6 | 43,0 | 41,1 |
| Жамбыл | 65,3 | 68,5 | 69,2 | 70,1 | 69,8 |
| Қарағанды | 34,4 | 33,4 | 31,7 | 30,6 | 30,0 |
| Қостанай | 70,6 | 58,7 | 32,4 | 32,7 | 34,6 |
| Қызылорда | 35,9 | 42,0 | 41,2 | 43,2 | 43,8 |
| Маңғыстау | 1,0 | 1,1 | 2,1 | 2,2 | 2,1 |
| Оңтүстік Қазақстан | 145,6 | 171,8 | 173,9 | 177,6 | 182,8 |
| Павлодар | 85,5 | 86,6 | 83,4 | 78,9 | 77,6 |
| Солтүстік Қазақстан | 87,5 | 79,6 | 63,8 | 64,7 | 68,1 |
| Шығыс Қазақстан | 77,0 | 74,0 | 73,2 | 74,9 | 75,8 |

**4.37 Дәнді дақылдар егістігінің 100 га есептегендегі жұмыртқа өндірісі
Производство яиц в расчете на 100 га посевов зерновых культур**

| мың дана | тыс. штук | | | | |
|-------------------------------|-----------|------|------|------|------|
| | 2010 | 2011 | 2012 | 2013 | 2014 |
| Қазақстан Республикасы | 22,4 | 22,9 | 22,6 | 24,5 | 28,1 |
| Ақмола | 10,1 | 10,2 | 11,4 | 12,3 | 14,1 |
| Ақтөбе | 25,3 | 30,2 | 32,1 | 35,6 | 38,7 |

| | 2010 | 2011 | 2012 | 2013 | 2014 |
|---------------------|-------|-------|-------|-------|-------|
| Алматы | 189,4 | 186,8 | 181,1 | 197,8 | 219,1 |
| Атырау | - | 88,4 | 372,1 | - | - |
| Батыс Қазақстан | 24,5 | 34,8 | 33,4 | 39,3 | 48,8 |
| Жамбыл | 47,6 | 50,6 | 48,2 | 45,3 | 42,3 |
| Қарағанды | 40,1 | 53,8 | 70,3 | 82,7 | 87,7 |
| Қостанай | 11,5 | 12,9 | 12,1 | 10,4 | 12,7 |
| Қызылорда | 15,9 | 13,9 | 11,5 | 9,0 | 6,5 |
| Оңтүстік Қазақстан | 127,2 | 124,9 | 148,4 | 126,9 | 116,8 |
| Павлодар | 38,0 | 33,8 | 11,5 | 20,4 | 18,9 |
| Солтүстік Қазақстан | 10,2 | 10,3 | 11,4 | 13,8 | 16,8 |
| Шығыс Қазақстан | 54,5 | 33,7 | 25,0 | 25,8 | 27,1 |

Өңірлер бойынша 2014 жылы мал басының құрылымы Структура поголовья скота по регионам в 2014 году

республика қорытындысына пайызбен

в процентах к итогу по республике

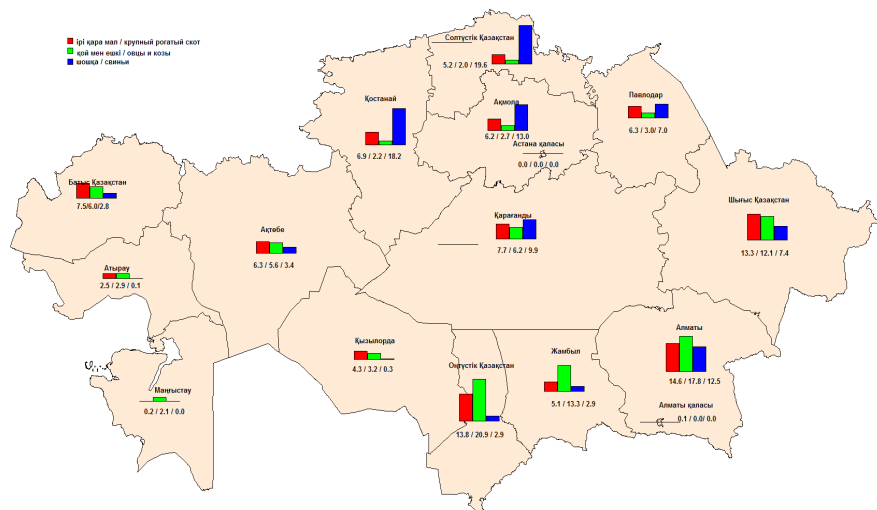

5. Ауыл шаруашылығы негізгі өнімдерінің ресурстары және пайдалану

Ресурсы и использование основных продуктов сельского хозяйства

5.1 Астық Зерно

| мың тонна | | | | | | тыс. тонн |
|---------------------------------------------|-----------------|-----------------|-----------------|-----------------|-----------------|----------------------------------------|
| | 2010 | 2011 | 2012 | 2013 | 2014 | |
| I. РЕСУРСТАР | | | | | | I. РЕСУРСЫ |
| Жыл басына қорлар | 16 452,2 | 9 334,1 | 20 693,2 | 13 663,8 | 13 717,5 | Запасы на начало года |
| Ұқсатудан кейінгі салмақта өндіру | 12 185,2 | 26 960,5 | 12 864,8 | 18 231,1 | 17 162,2 | Производство в весе после доработки |
| Импорт | 51,5 | 104,3 | 102,4 | 57,4 | 84,6 | Импорт |
| Ресурстар, барлығы | 28 688,9 | 36 398,9 | 33 660,4 | 31 952,3 | 30 964,3 | Итого ресурсов |
| II. ПАЙДАЛАНУ | | | | | | II. ИСПОЛЬЗОВАНИЕ |
| Өндірістік тұтынуға | 6 787,8 | 5 655,1 | 5 695,7 | 5 784,9 | 5 789,2 | Производственное потребление |
| соның ішінде: | | | | | | в том числе: |
| мал азығына | 3 909,7 | 3 124,5 | 3 147,1 | 3 266,8 | 3 370,9 | на корм |
| тұқымға | 2 878,1 | 2 530,6 | 2 548,6 | 2 518,1 | 2 418,3 | на семена |
| Азық-түлік мақсатына арналып қайта өңделген | 5 035,8 | 4 913,0 | 5 031,2 | 5 005,3 | 5 025,6 | Переработано на продовольственные цели |
| Өзге де өндірістік қолдануға | 989,8 | 693,7 | 781,9 | 1 039,0 | 1 141,3 | Прочее промышленное использование |
| Ысырап | 679,9 | 630,1 | 387,1 | 659,8 | 498,5 | Потери |
| Экспорт | 5 552,8 | 3 501,1 | 7 787,3 | 5 426,0 | 5 028,9 | Экспорт |
| Болуы мүмкін тұтынудың көлемі: | | | | | | Объемы возможного потребления: |
| Жеке тұтынуға | 308,7 | 312,7 | 313,4 | 319,8 | 325,9 | Личное потребление |
| Жан басына шаққандағы тұтыну, кг/жыл | 18,9 | 18,9 | 18,7 | 18,8 | 18,8 | Потребление на душу населения, кг/год |
| Жыл соңына қорлар | 9 334,1 | 20 693,2 | 13 663,8 | 13 717,5 | 13 154,9 | Запасы на конец года |

5.2 Қайта өңделген астық өнімдері Продукты переработки зерна

| мың тонна | | | | | | тыс. тонн |
|--------------------------------------|----------------|----------------|----------------|----------------|----------------|---------------------------------------|
| | 2010 | 2011 | 2012 | 2013 | 2014 | |
| I. РЕСУРСТАР | | | | | | I. РЕСУРСЫ |
| Жыл басына қорлар | 414,2 | 393,0 | 640,9 | 598,6 | 766,9 | Запасы на начало года |
| Өндіріс | 4 297,1 | 4 171,9 | 4 163,1 | 4 073,9 | 4 093,7 | Производство |
| Импорт | 266,5 | 112,3 | 111,5 | 120,6 | 91,0 | Импорт |
| Ресурстар, барлығы | 4 777,8 | 4 677,2 | 4 915,5 | 4 793,1 | 4 951,6 | Итого ресурсов |
| II. ПАЙДАЛАНУ | | | | | | II. ИСПОЛЬЗОВАНИЕ |
| Мал азығына өндірістік тұтынуға | 367,3 | 376,5 | 375,9 | 377,3 | 389,3 | Производственное потребление на корм |
| Ысырап | 29,6 | 68,3 | 29,7 | 29,0 | 99,0 | Потери |
| Экспорт | 2 359,9 | 1 938,6 | 2 262,4 | 1 921,0 | 1 873,3 | Экспорт |
| Болуы мүмкін тұтынудың көлемі: | | | | | | Объемы возможного потребления: |
| Жеке тұтынуға | 1 628,0 | 1 652,9 | 1 648,9 | 1 698,9 | 1 747,9 | Личное потребление |
| Жан басына шаққандағы тұтыну, кг/жыл | 99,7 | 99,8 | 98,2 | 99,7 | 101,1 | Потребление на душу населения, кг/год |
| Жыл аяғына қорлар | 393,0 | 640,9 | 598,6 | 766,9 | 842,0 | Запасы на конец года |

5.3 Картоп және оны қайта өңдеу өнімдері Картофель и продукты его переработки

| Мың тонна | | | | | | Тыс. тонн |
|--------------------------------------|----------------|----------------|----------------|----------------|----------------|---------------------------------------|
| | 2010 | 2011 | 2012 | 2013 | 2014 | |
| I. РЕСУРСТАР | | | | | | I. РЕСУРСЫ |
| Жыл басына қорлар | 1 670,0 | 1 666,1 | 1 884,8 | 1 950,3 | 2 078,3 | Запасы на начало года |
| Өндіріс | 2 554,5 | 3 076,1 | 3 126,4 | 3 343,6 | 3 410,5 | Производство |
| Импорт | 137,0 | 191,8 | 94,2 | 146,6 | 89,6 | Импорт |
| Ресурстар, барлығы | 4 361,5 | 4 934,0 | 5 105,4 | 5 440,5 | 5 578,4 | Итого ресурсов |
| II. ПАЙДАЛАНУ | | | | | | II. ИСПОЛЬЗОВАНИЕ |
| Өндірістік тұтынуға | 638,0 | 786,4 | 783,2 | 755,9 | 770,9 | Производственное потребление |
| оның ішінде: | | | | | | в том числе: |
| мал азығына | 282,7 | 389,7 | 384,6 | 382,9 | 397,7 | на корм |
| егу мақсатына | 355,3 | 396,7 | 398,6 | 373,0 | 373,2 | на посевные цели |
| ысырап | 517,7 | 475,1 | 505,6 | 713,3 | 765,2 | Потери |
| Экспорт | 1,2 | 1,4 | 5,1 | 8,7 | 6,7 | Экспорт |
| Болуы мүмкін тұтынудың көлемі: | | | | | | Объемы возможного потребления: |
| Жеке тұтынуға | 1 538,5 | 1 786,3 | 1 861,2 | 1 884,3 | 1 904,6 | Личное потребление |
| Жан басына шаққандағы тұтыну, кг/жыл | 94,3 | 107,9 | 110,8 | 110,6 | 110,2 | Потребление на душу населения, кг/год |
| Жыл аяғына қорлар | 1 666,1 | 1 884,8 | 1 950,3 | 2 078,3 | 2 131,0 | Запасы на конец года |

5.4 Қант қызылшасы Свекла сахарная

| Мың тонна | | | | | | Тыс. тонн |
|---------------------------------------------|--------------|--------------|--------------|-------------|-------------|----------------------------------------|
| | 2010 | 2011 | 2012 | 2013 | 2014 | |
| I. РЕСУРСТАР | | | | | | I. РЕСУРСЫ |
| Өндіріс | 152,0 | 200,4 | 151,6 | 64,6 | 23,9 | Производство |
| Ресурстар, барлығы | 152,0 | 200,4 | 151,6 | 64,6 | 23,9 | Итого ресурсов |
| II. ПАЙДАЛАНУ | | | | | | II. ИСПОЛЬЗОВАНИЕ |
| Мал азығына өндірістік тұтынуға | 4,6 | 6,0 | 4,5 | 1,9 | 0,7 | Производственное потребление на корм |
| Азық-түлік мақсатына арналып қайта өңделген | 144,5 | 190,6 | 144,2 | 61,4 | 22,7 | Переработано на продовольственные цели |
| ысырап | 2,9 | 3,8 | 2,9 | 1,2 | 0,5 | Потери |

5.5 Күнбағыс тұқымдары Семена подсолнечника

| Мың тонна | | | | | | Тыс. тонн |
|---------------------------|--------------|--------------|--------------|--------------|--------------|------------------------------|
| | 2010 | 2011 | 2012 | 2013 | 2014 | |
| I. РЕСУРСТАР | | | | | | I. РЕСУРСЫ |
| Жыл басына қорлар | 211,0 | 200,9 | 261,4 | 233,9 | 401,9 | Запасы на начало года |
| Өндіріс | 328,9 | 409,1 | 400,3 | 572,7 | 512,8 | Производство |
| Импорт | 11,4 | 4,7 | 81,6 | 18,3 | 15,4 | Импорт |
| Ресурстар, барлығы | 551,3 | 614,7 | 743,3 | 824,9 | 930,1 | Итого ресурсов |
| II. ПАЙДАЛАНУ | | | | | | II. ИСПОЛЬЗОВАНИЕ |
| Өндірістік тұтынуға | 22,5 | 18,9 | 18,3 | 20,3 | 20,3 | Производственное потребление |

| | 2010 | 2011 | 2012 | 2013 | 2014 | |
|---------------------------------------------|-------|-------|-------|-------|-------|----------------------------------------|
| оның ішінде: | | | | | | в том числе: |
| мал азығына | 2,9 | 3,6 | 3,5 | 3,9 | 4,4 | на корм |
| тұқымға | 19,6 | 15,3 | 14,8 | 16,4 | 15,9 | на семена |
| Азық-түлік мақсатына арналып қайта өңделген | 286,9 | 307,4 | 360,3 | 323,3 | 369,1 | Переработано на продовольственные цели |
| Ысырап | 9,2 | 10,2 | 12,3 | 13,7 | 15,4 | Потери |
| Экспорт | 19,0 | 4,0 | 106,0 | 53,8 | 147,4 | Экспорт |
| Болуы мүмкін тұтынудың көлемі: | | | | | | Объемы возможного потребления: |
| Жеке тұтынуға | 12,9 | 12,8 | 12,5 | 11,9 | 12,1 | Личное потребление |
| Жан басына шаққандағы тұтыну, кг/жыл | 0,8 | 0,8 | 0,7 | 0,7 | 0,7 | Потребление на душу населения, кг/год |
| Жыл аяғына қорлар | 200,9 | 261,4 | 233,9 | 401,9 | 365,8 | Запасы на конец года |

5.6 Жемістер, жүзім және оларды қайта өңдеу өнімдері Фрукты, виноград и продукты их переработки

мың тонна

тыс. тонн

| | 2010 | 2011 | 2012 | 2013 | 2014 | |
|--------------------------------------|--------------|----------------|----------------|----------------|----------------|---------------------------------------|
| I. РЕСУРСТАР | | | | | | I. РЕСУРСЫ |
| Жыл басына қорлар | 72,9 | 144,2 | 223,7 | 219,1 | 324,8 | Запасы на начало года |
| Өндіріс | 222,1 | 235,0 | 278,3 | 282,7 | 303,4 | Производство |
| Импорт | 477,5 | 711,7 | 849,4 | 974,6 | 1 046,3 | Импорт |
| Ресурстар, барлығы | 772,5 | 1 090,9 | 1 351,4 | 1 476,4 | 1 674,5 | Итого ресурсов |
| II. ПАЙДАЛАНУ | | | | | | II. ИСПОЛЬЗОВАНИЕ |
| Ысырап | 36,3 | 51,3 | 63,5 | 69,4 | 167,5 | Потери |
| Экспорт | 8,7 | 35,2 | 58,7 | 54,9 | 64,7 | Экспорт |
| Болуы мүмкін тұтынудың көлемі: | | | | | | Объемы возможного потребления: |
| Жеке тұтынуға | 583,3 | 780,7 | 1 010,1 | 1 027,3 | 1 044,3 | Личное потребление |
| Жан басына шаққандағы тұтыну, кг/жыл | 35,7 | 47,2 | 60,2 | 60,3 | 60,4 | Потребление на душу населения, кг/год |
| Жыл аяғына қорлар | 144,2 | 223,7 | 219,1 | 324,8 | 398,1 | Запасы на конец года |

5.7 Ет және ет өнімдері Мясо и мясопродукты

мың тонна

тыс. тонн

| | 2010 | 2011 | 2012 | 2013 | 2014 | |
|--------------------------------|----------------|----------------|----------------|----------------|----------------|-----------------------------------|
| I. РЕСУРСТАР | | | | | | I. РЕСУРСЫ |
| Жыл басына қорлар | 149,3 | 143,8 | 124,4 | 143,2 | 130,8 | Запасы на начало года |
| Өндіріс (сойыс салмақта) | 834,4 | 838,1 | 844,7 | 871,0 | 900,2 | Производство (в убойном весе) |
| Импорт | 170,0 | 240,7 | 307,9 | 274,2 | 250,8 | Импорт |
| Ресурстар, барлығы | 1 153,7 | 1 222,6 | 1 277,0 | 1 288,4 | 1 281,8 | Итого ресурсов |
| II. ПАЙДАЛАНУ | | | | | | II. ИСПОЛЬЗОВАНИЕ |
| Өзге де өнеркәсіптік пайдалану | 12,7 | 13,4 | 14,0 | 14,2 | 14,1 | Прочее промышленное использование |
| Ысырап | 15,0 | 15,9 | 16,6 | 16,7 | 16,7 | Потери |
| Экспорт | 2,5 | 1,6 | 3,2 | 4,1 | 11,7 | Экспорт |
| Болуы мүмкін тұтынудың көлемі: | | | | | | Объемы возможного потребления: |
| Жеке тұтынуға | 979,7 | 1 067,3 | 1 100,0 | 1 122,6 | 1 145,2 | Личное потребление |

| | 2010 | 2011 | 2012 | 2013 | 2014 | |
|--------------------------------------------|-------|-------|-------|-------|------|------------------------------------------|
| Жан басына шаққандағы тұтыну, кг/жыл | 60,0 | 64,5 | 65,5 | 65,9 | 66,2 | Потребление на душу населения, кг/год |
| Жыл аяғына қорлар | 143,8 | 124,4 | 143,2 | 130,8 | 94,1 | Запасы на конец года |

5.8 Сүт және сүт өнімдері Молоко и молочные продукты

мың тонна

тыс. тонн

| | 2010 | 2011 | 2012 | 2013 | 2014 | |
|--------------------------------------------|----------------|----------------|----------------|----------------|----------------|------------------------------------------|
| I. РЕСУРСТАР | | | | | | I. РЕСУРСЫ |
| Жыл басына қорлар | 619,9 | 619,5 | 620,0 | 584,8 | 511,1 | Запасы на начало года |
| Өндіріс | 5 381,2 | 5 232,5 | 4 851,6 | 4 930,3 | 5 067,9 | Производство (в убойном весе) |
| Импорт | 452,5 | 606,7 | 620,1 | 645,7 | 684,6 | Импорт |
| Ресурстар, барлығы | 6 453,6 | 6 458,7 | 6 091,7 | 6 160,8 | 6 263,6 | Итого ресурсов |
| II. ПАЙДАЛАНУ | | | | | | II. ИСПОЛЬЗОВАНИЕ |
| Өзге де өнеркәсіптік пайдалану | 1 645,1 | 1 599,7 | 1 483,2 | 1 507,3 | 1 576,1 | Прочее промышленное использование |
| Ысырап | 0,6 | 0,6 | 0,6 | 0,6 | 0,6 | Потери |
| Экспорт | 32,3 | 32,3 | 30,5 | 30,8 | 31,3 | Экспорт |
| Болуы мүмкін тұтынудың көлемі: | 6,8 | 8,5 | 11,2 | 33,3 | 40,0 | Объемы возможного потребления: |
| Жеке тұтынуға | | | | | | Личное потребление |
| Жан басына шаққандағы тұтыну, кг/жыл | 4 149,2 | 4 197,6 | 3 981,4 | 4 077,7 | 4 084,2 | Потребление на душу населения, кг/год |
| Жыл аяғына қорлар | 254,2 | 253,5 | 237,1 | 239,4 | 236,2 | Запасы на конец года |

5.9 Жұмыртқа және жұмыртқа өнімдері Яйца и яйцепродукты

млн. дана

млн. штүк

| | 2010 | 2011 | 2012 | 2013 | 2014 | |
|--------------------------------------------|----------------|----------------|----------------|----------------|----------------|------------------------------------------|
| I. РЕСУРСТАР | | | | | | I. РЕСУРСЫ |
| Жыл басына қорлар | 201,0 | 127,8 | 143,3 | 115,6 | 196,7 | Запасы на начало года |
| Өндіріс | 3 720,4 | 3 718,5 | 3 673,4 | 3 896,0 | 4 291,2 | Производство |
| Импорт | 153,8 | 86,9 | 126,4 | 129,5 | 115,4 | Импорт |
| Ресурстар, барлығы | 4 075,2 | 3 933,2 | 3 943,1 | 4 141,1 | 4 603,3 | Итого ресурсов |
| II. ПАЙДАЛАНУ | | | | | | II. ИСПОЛЬЗОВАНИЕ |
| Өндірістік тұтынуға | 290,4 | 295,6 | 291,5 | 300,2 | 316,0 | Производственное потребление |
| соның ішінде: | | | | | | в том числе: |
| мал азығына | 93,7 | 98,3 | 90,7 | 95,2 | 105,9 | на корм |
| инкубацияға | 196,7 | 197,2 | 200,8 | 205,0 | 210,1 | на инкубацию |
| Ысырап | 40,8 | 49,4 | 43,4 | 41,4 | 59,8 | Потери |
| Экспорт | | 0,1 | 0,3 | | 50,7 | Экспорт |
| Болуы мүмкін тұтынудың көлемі: | | | | | | Объемы возможного потребления: |
| Жеке тұтынуға | 3 616,2 | 3 444,8 | 3 492,3 | 3 602,7 | 3 937,4 | Личное потребление |
| Жан басына шаққандағы тұтыну, кг/жыл | 222 | 208 | 208 | 211 | 228 | Потребление на душу населения, кг/год |
| Жыл аяғына қорлар | 127,8 | 143,3 | 115,6 | 196,7 | 239,4 | Запасы на конец года |

5.10 Өсімдік майы және құрамында май бар өнімдері

Растительное масло и маслосодержащие продукты

мың тонна

тыс. тонн

| | 2010 | 2011 | 2012 | 2013 | 2014 | |
|--------------------------------------|--------------|--------------|--------------|--------------|--------------|---------------------------------------|
| I. РЕСУРСТАР | | | | | | I. РЕСУРСЫ |
| Жыл басына қорлар | 41,5 | 28,8 | 81,2 | 89,3 | 93,0 | Запасы на начало года |
| Өндіріс | 222,9 | 235,0 | 292,6 | 280,8 | 329,4 | Производство |
| Импорт | 81,1 | 164,4 | 101,5 | 97,6 | 106,1 | Импорт |
| Ресурстар, барлығы | 345,5 | 428,2 | 475,3 | 467,7 | 528,5 | Итого ресурсов |
| II. ПАЙДАЛАНУ | | | | | | II. ИСПОЛЬЗОВАНИЕ |
| Экспорт | 36,4 | 21,8 | 35,0 | 29,5 | 40,2 | Экспорт |
| Болуы мүмкін тұтынудың көлемі: | | | | | | Объемы возможного потребления: |
| Жеке тұтынуға | 280,3 | 325,2 | 351,0 | 345,2 | 360,0 | Личное потребление |
| Жан басына шаққандағы тұтыну, кг/жыл | 17,2 | 19,6 | 20,9 | 20,3 | 20,8 | Потребление на душу населения, кг/год |
| Жыл аяғына қорлар | 28,8 | 81,2 | 89,3 | 93,0 | 128,3 | Запасы на конец года |

6. Аңшылық және аулау, осы салаларда қызметтер көрсету Охота и отлов, оказание услуг в этих областях

6.1 Аңшылық шаруашылығы бойынша негізгі көрсеткіштер Основные показатели по охотничьему хозяйству

| | 2010 | 2011 | 2012 | 2013 | 2014 | |
|-------------------------------------------------------------------------------------------|-----------|-----------|-----------|-----------|-----------|-------------------------------------------------------------------------------------------|
| Аңшылық шаруашылығындағы өнімдердің (қызметтердің) көлемі ағымдағы бағаларда, мың теңге | 1 290 701 | 1 209 802 | 1 090 989 | 1 129 733 | 1 095 373 | Объем продукции (услуг) в охотничьем хозяйстве в текущих ценах, тыс. тенге |
| Аңшылық шаруашылығы өнімдерінің (қызметтерінің) нақты көлем индексі, өткен жылға пайызбен | 92,0 | 86,0 | 83,2 | 98,8 | 88,9 | Индекс физического объема продукции (услуг) охотничьего хозяйства, в % к предыдущему году |
| Аңшылық шаруашылықтарына бекітілген аңшылық алқаптарының алаңы, мың га | 113 158 | 114 778 | 110 658 | 109 699 | 104 454 | Площадь закрепленных охотничьих угодий за охотничьими хозяйствами, тыс. га |
| Шаруашылықтарда есепке алынған тұяқты жануарлардың, терісі бағалы аңдардың, бас: | | | | | | Численность копытных, пушных зверей, ценных в хозяйствах, голов: |
| тұяқтылар | 189 698 | 217 985 | 244 425 | 125 024 | 382 726 | копытные |
| терісі бағалы аңдар | 3 190 030 | 3 108 174 | 2 931 461 | 3 097 835 | 2 701 150 | пушные звери |
| Ауланған тұяқты жануарлар, терісі бағалы аңдар, қанатты жабайы құстар, бас: | | | | | | Добыто копытных, пушных зверей и пернатой дичи, голов: |
| тұяқтылар | 4 456 | 4 939 | 5 050 | 4 808 | 5 393 | копытные |
| терісі бағалы аңдар | 161 202 | 144 072 | 154 707 | 121 797 | 144 331 | пушные звери |
| қанатты жабайы құстар | 923 324 | 776 559 | 778 405 | 803 538 | 764 228 | пернатая дичь |

6.2 Шаруашылықтарда есепке алынған тұяқты жануарлардың саны* Численность копытных животных, уценных в хозяйствах*

| | 2010 | 2011 | 2012 | 2013 | 2014 | голов |
|-------------------------------|---------|---------|---------|---------|----------|-------|
| Қазақстан Республикасы | 189 698 | 217 985 | 244 425 | 125 024 | 382 726* | |
| Ақмола | 8 677 | 10 270 | 11 298 | 11 323 | 10 783 | |
| Ақтөбе | 4 848 | 2 855 | 4 622 | 3 910 | 4 651 | |
| Алматы | 35 177 | 37 850 | 35 187 | 30 295 | 32 390 | |
| Атырау | 396 | 10 | 255 | 760 | 816 | |
| Батыс Қазақстан | 3 244 | 4 216 | 1 714 | 2 031 | 2 116 | |
| Жамбыл | 1 889 | 1 844 | 1 809 | 1 482 | 2 162 | |
| Қарағанды | 5 985 | 4 422 | 5 778 | 15 784 | 7 413 | |
| Қостанай | 8 118 | 9 053 | 10 914 | 11 457 | 12 221 | |
| Қызылорда | 1 663 | 1 536 | 1 940 | 2 222 | 3 254 | |
| Маңғыстау | 250 | 250 | 30 | 287 | 276 | |
| Оңтүстік Қазақстан | 3 825 | 3 469 | 3 669 | 4 063 | 4 250 | |
| Павлодар | 2 265 | 1 780 | 1 780 | 2 805 | 1 939 | |
| Солтүстік Қазақстан | 4 312 | 4 406 | 6 256 | 8 671 | 7 792 | |
| Шығыс Қазақстан | 19 449 | 20 427 | 18 226 | 22 564 | 21 226 | |

* Қазақстан Республикасы Ауыл шаруашылығы министрлігі Орман шаруашылығы және жануарлар дүниесі комитетінің қаныс аударатын түрі болып табылатын және тек тұтастай республика бойынша есепке алынатын киіктер санын қоса.
Включая численность сайбаков и архаров, которые являются мигрирующим видом и учитываются только в целом по республике Комитетом лесного хозяйства и животного мира Министерства сельского хозяйства Республики Казахстан.

6.3 Шаруашылықтарда есепке алынған терісі бағалы аңдардың саны Численность пушных зверей, учтенных в хозяйствах

бас

голов

| | 2010 | 2011 | 2012 | 2013 | 2014 |
|-------------------------------|-----------|-----------|-----------|-----------|-----------|
| Қазақстан Республикасы | 3 190 030 | 3 108 174 | 2 931 461 | 3 097 835 | 2 701 150 |
| Ақмола | 334 023 | 400 106 | 370 260 | 319 498 | 230 478 |
| Ақтөбе | 182 522 | 173 475 | 159 353 | 144 918 | 148 633 |
| Алматы | 269 984 | 179 690 | 184 107 | 169 841 | 137 385 |
| Атырау | 11 325 | 15 113 | 16 875 | 47 831 | 17 577 |
| Батыс Қазақстан | 54 537 | 58 762 | 19 381 | 24 343 | 27 762 |
| Жамбыл | 10 055 | 13 075 | 12 536 | 13 044 | 22 385 |
| Қарағанды | 1 292 297 | 1 126 038 | 1 025 519 | 1 223 809 | 1 043 035 |
| Қостанай | 534 376 | 556 983 | 543 957 | 519 049 | 473 531 |
| Қызылорда | 25 564 | 24 989 | 35 714 | 50 000 | 62 039 |
| Маңғыстау | 14 393 | 14 377 | 25 461 | 26 503 | 27 509 |
| Оңтүстік Қазақстан | 62 620 | 64 752 | 69 811 | 67 851 | 66 647 |
| Павлодар | 69 433 | 143 125 | 142 939 | 138 221 | 140 287 |
| Солтүстік Қазақстан | 71 579 | 74 744 | 64 426 | 75 631 | 53 253 |
| Шығыс Қазақстан | 257 322 | 262 945 | 261 122 | 277 296 | 250 629 |

6.4 Атылған тұяқты жануарлардың саны Добыто копытных животных

бас

голов

| | 2010 | 2011 | 2012 | 2013 | 2014 |
|-------------------------------|-------|-------|-------|-------|-------|
| Қазақстан Республикасы | 4 456 | 4 939 | 5 050 | 4 808 | 5 393 |
| Ақмола | 554 | 649 | 561 | 593 | 608 |
| Ақтөбе | 30 | 13 | 148 | 172 | 175 |
| Алматы | 628 | 957 | 934 | 681 | 855 |
| Атырау | - | - | - | 90 | 100 |
| Батыс Қазақстан | 402 | 78 | 51 | 126 | 248 |
| Жамбыл | 240 | 288 | 258 | 175 | 256 |
| Қарағанды | 407 | 482 | 431 | 443 | 448 |
| Қостанай | 703 | 704 | 846 | 571 | 646 |
| Қызылорда | 58 | 100 | 154 | 163 | 190 |
| Маңғыстау | 20 | 25 | 25 | 23 | 25 |
| Оңтүстік Қазақстан | 131 | 130 | 107 | 118 | 170 |
| Павлодар | 132 | 153 | 148 | 74 | 76 |
| Солтүстік Қазақстан | 551 | 614 | 671 | 809 | 858 |
| Шығыс Қазақстан | 600 | 746 | 716 | 770 | 738 |

6.5 Атылған терісі бағалы аңдардың саны Добыто пушных зверей

бас

голов

| | 2010 | 2011 | 2012 | 2013 | 2014 |
|-------------------------------|---------|---------|---------|---------|---------|
| Қазақстан Республикасы | 161 202 | 144 072 | 154 707 | 121 797 | 144 331 |
| Ақмола | 12 347 | 9 857 | 8 675 | 7 669 | 7 440 |
| Ақтөбе | 1 310 | 327 | 6 110 | 6 850 | 6 703 |
| Алматы | 23 644 | 29 362 | 30 256 | 15 514 | 23 119 |
| Атырау | 1 000 | 1 016 | 264 | 850 | 1 300 |
| Батыс Қазақстан | 8 479 | 4 839 | 2 936 | 1 762 | 5 073 |
| Жамбыл | 3 048 | 4 520 | 4 071 | 3 433 | 4 599 |

| | 2010 | 2011 | 2012 | 2013 | 2014 |
|---------------------|--------|--------|--------|--------|--------|
| Қарағанды | 33 437 | 28 255 | 30 686 | 31 450 | 29 077 |
| Қостанай | 7 976 | 6 986 | 8 753 | 8 530 | 7 796 |
| Қызылорда | 2 096 | 2 220 | 3 929 | 3 489 | 3 790 |
| Маңғыстау | 4 468 | 2 350 | 4 544 | 4 924 | 4 952 |
| Оңтүстік Қазақстан | 1 412 | 1 444 | 2 232 | 2 344 | 4 175 |
| Павлодар | 13 242 | 11 794 | 10 864 | 6 141 | 10 381 |
| Солтүстік Қазақстан | 16 801 | 15 188 | 17 862 | 14 762 | 19 779 |
| Шығыс Қазақстан | 31 942 | 25 914 | 23 525 | 14 079 | 16 147 |

6.6 Атылған қанатты жабайы құстың саны Добыто пернатой дичи

бас

голов

| | 2010 | 2011 | 2012 | 2013 | 2014 |
|-------------------------------|---------|---------|---------|---------|---------|
| Қазақстан Республикасы | 923 324 | 776 559 | 778 405 | 803 538 | 764 228 |
| Ақмола | 99 007 | 53 296 | 53 484 | 55 785 | 51 216 |
| Ақтөбе | 19 200 | 9 780 | 44 990 | 36 723 | 40 032 |
| Алматы | 127 153 | 104 912 | 109 932 | 103 141 | 88 818 |
| Атырау | 70 527 | 73 976 | 20 325 | 81 900 | 81 900 |
| Батыс Қазақстан | 41 186 | 18 445 | 10 038 | 4 805 | 12 713 |
| Жамбыл | 17 628 | 30 845 | 32 136 | 19 431 | 21 899 |
| Қарағанды | 134 144 | 121 884 | 148 175 | 147 398 | 123 710 |
| Қостанай | 44 392 | 37 393 | 48 609 | 76 349 | 33 562 |
| Қызылорда | 10 780 | 14 000 | 18 570 | 17 465 | 15 397 |
| Маңғыстау | 33 338 | 27 515 | 18 581 | 23 653 | 29 490 |
| Оңтүстік Қазақстан | 52 417 | 52 402 | 63 382 | 20 553 | 60 200 |
| Павлодар | 92 862 | 85 447 | 64 534 | 48 864 | 53 720 |
| Солтүстік Қазақстан | 74 746 | 75 472 | 67 012 | 74 344 | 63 267 |
| Шығыс Қазақстан | 105 944 | 71 192 | 78 637 | 93 127 | 88 304 |

7. Орман шаруашылығы Лесное хозяйство

7.1 Орман шаруашылығының негізгі көрсеткіштері Основные показатели лесного хозяйства

| | 2010 | 2011 | 2012 | 2013 | 2014 | |
|-----------------------------------------------------------------------------------------|-----------|-----------|-----------|-----------|-----------|---------------------------------------------------------------------------------------|
| Орман шаруашылығындағы өнім (қызметтер) көлемі, мың теңге | 6 050 697 | 7 786 788 | 8 931 653 | 8 892 786 | 8 751 134 | Объем продукции (услуг) в лесном хозяйстве в текущих ценах, тыс. тенге |
| Орман шаруашылығы өнімдерінің (қызметтерінің) нақты көлем индексі, өткен жылға пайызбен | 92,6 | 115,6 | 107,3 | 90,2 | 95,6 | Индекс физического объема продукции (услуг) лесного хозяйства, в % к предыдущему году |
| Өңделмеген сүректі дайындау, тығыз текше метр | 345 173 | 276 086 | 286 411 | 321 200 | 339 509 | Заготовка древесины необработанной, плотных куб. метров |
| қылқан жапырақты тұқымдылар бөренелерін дайындау, тығыз текше метр | 54 998 | 21 223 | 15 155 | 35 342 | 42 015 | заготовка бревен хвойных пород, плотных куб. метров |
| жапырақты тұқымдылар бөренелерін дайындау, тығыз текше метр | 17 935 | 32 607 | 27 260 | 71 228 | 56 829 | заготовка бревен лиственных пород, плотных куб. метров |
| ағаш отын дайындау, тығыз текше метр | 272 240 | 222 256 | 243 996 | 214 630 | 240 665 | заготовка древесного топлива, плотных куб. метров |
| Орман ағаштарының тұқымдарын дайындау, кг | 110 029 | 102 821 | 169 308 | 189 235 | 196 678 | Заготовлено семян деревьев лесных, кг |
| Орман орналастыру, мың га | 535 | 642 | 547 | 561 | 816 | Лесоустройство, тыс. га |

7.2 Өңделмеген сүректі дайындау Заготовка древесины необработанной

| тығыз текше метр | плотных куб. метров | | | | |
|-------------------------------|---------------------|---------|---------|---------|---------|
| | 2010 | 2011 | 2012 | 2013 | 2014 |
| Қазақстан Республикасы | 345 173 | 276 086 | 286 411 | 321 200 | 339 509 |
| Ақмола | 71 093 | 36 095 | 48 103 | 53 230 | 61 190 |
| Батыс Қазақстан | 3 401 | 2 802 | 3 777 | 3 184 | 2 243 |
| Қостанай | 78 692 | 81 970 | 62 095 | 56 844 | 55 843 |
| Павлодар | 34 990 | - | - | - | 4 633 |
| Солтүстік Қазақстан | 141 283 | 136 094 | 156 935 | 182 959 | 185 484 |
| Шығыс Қазақстан | 15 714 | 19 125 | 15 501 | 24 983 | 30 116 |

7.3 Қылқан жапырақты тұқымдылар бөренелерін дайындау Заготовка бревен хвойных пород

| тығыз текше метр | плотных куб. метров | | | | |
|-------------------------------|---------------------|--------|--------|--------|--------|
| | 2010 | 2011 | 2012 | 2013 | 2014 |
| Қазақстан Республикасы | 54 998 | 21 223 | 15 155 | 35 342 | 42 015 |
| Ақмола | 10 056 | 6 065 | 5 468 | 18 141 | 19 721 |
| Павлодар | 34 990 | - | - | - | - |
| Шығыс Қазақстан | 9 952 | 15 158 | 9 687 | 17 201 | 22 294 |

7.4 Жапырақты тұқымдылар бөренелерін дайындау Заготовка бревен лиственных пород

тығыз текше метр

плотных куб. метров

| | 2010 | 2011 | 2012 | 2013 | 2014 |
|-------------------------------|--------|--------|--------|--------|--------|
| Қазақстан Республикасы | 17 935 | 32 607 | 27 260 | 71 228 | 56 829 |
| Ақмола | 2 613 | 1 655 | 103 | 687 | 1 875 |
| Батыс Қазақстан | 1 372 | 732 | 1 413 | 1 030 | 365 |
| Қостанай | 3 535 | 10 973 | 5 167 | 791 | 292 |
| Павлодар | - | - | - | - | 4 633 |
| Солтүстік Қазақстан | 5 001 | 15 280 | 14 763 | 62 851 | 42 650 |
| Шығыс Қазақстан | 5 414 | 3 967 | 5 814 | 5 869 | 7 014 |

7.5 Ағаш отын дайындау Заготовка древесного топлива

тығыз текше метр

плотных куб. метров

| | 2010 | 2011 | 2012 | 2013 | 2014 |
|-------------------------------|---------|---------|---------|---------|---------|
| Қазақстан Республикасы | 272 240 | 222 256 | 243 996 | 214 630 | 240 665 |
| Ақмола | 58 424 | 28 375 | 42 532 | 34 402 | 39 594 |
| Батыс Қазақстан | 2 029 | 2 070 | 2 364 | 2 154 | 1 878 |
| Қостанай | 75 157 | 70 997 | 56 928 | 56 053 | 55 551 |
| Солтүстік Қазақстан | 136 282 | 120 814 | 142 172 | 120 108 | 142 834 |
| Шығыс Қазақстан | 348 | - | - | 1 913 | 808 |

7.6 Орман ағаштарының тұқымдарын дайындау Заготовка семян деревьев лесных

килограмм

килограммов

| | 2010 | 2011 | 2012 | 2013 | 2014 |
|-------------------------------|---------|---------|---------|---------|---------|
| Қазақстан Республикасы | 110 029 | 102 821 | 169 308 | 189 235 | 196 678 |
| Ақмола | 7 067 | 7 869 | 8 105 | 2 563 | 2 614 |
| Ақтөбе | 2 743 | 2 062 | 2 806 | 2 674 | 2 681 |
| Алматы | 5 630 | 4 048 | 4 835 | 4 684 | 9 037 |
| Атырау | 500 | 220 | 400 | 400 | 400 |
| Батыс Қазақстан | 4 840 | 3 761 | 6 145 | 4 140 | 5 977 |
| Жамбыл | 35 503 | 27 852 | 24 200 | 25 752 | 26 870 |
| Қарағанды | 320 | 254 | 485 | 1 259 | 2 961 |
| Қостанай | 2 594 | 1 517 | 1 525 | 1 496 | 1 382 |
| Қызылорда | 17 755 | 23 171 | 25 331 | 24 417 | 32 382 |
| Оңтүстік Қазақстан | 22 941 | 25 446 | 89 397 | 108 239 | 106 011 |
| Павлодар | 1 666 | 384 | 947 | 1 337 | 1 238 |
| Солтүстік Қазақстан | 8 470 | 6 037 | 5 132 | 12 274 | 5 125 |
| Шығыс Қазақстан | - | 200 | - | - | - |

Өңделмеген сүректі дайындау Заготовка древесины необработанной

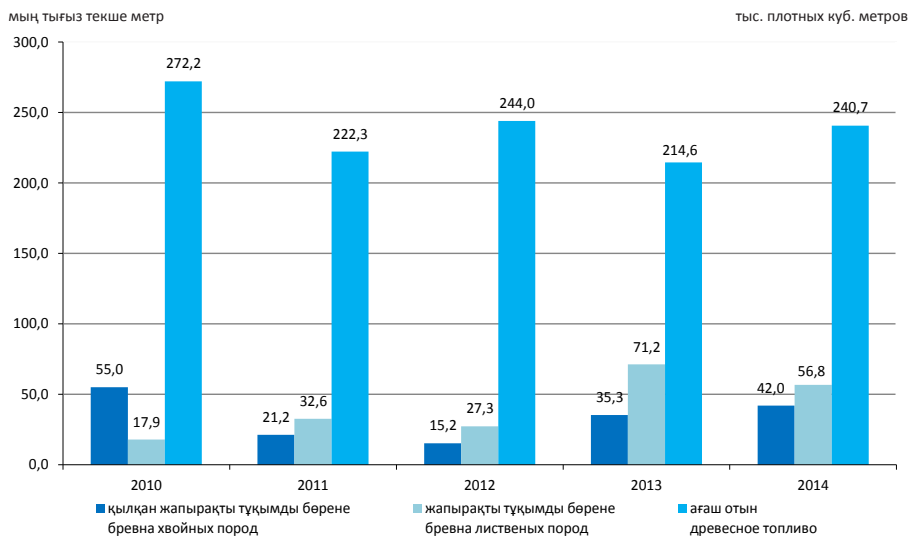

2014 жылғы дайындаудың жалпы көлеміндегі сүректің жеке түрлерінің үлесі Доля отдельных видов древесины в общем объеме заготовки в 2014 году

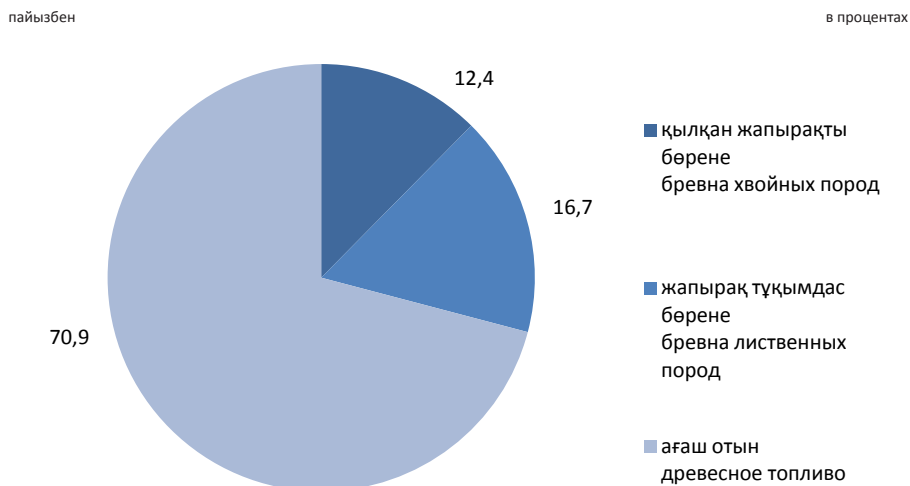

8. Балық шаруашылығы Рыбное хозяйство

8.1 Балық аулау және акваөсірудің негізгі көрсеткіштері Основные показатели рыболовства и аквакультуры

| | 2010 | 2011 | 2012 | 2013 | 2014 | |
|------------------------------------------------------------------------------------------------|-----------|-----------|-----------|-----------|-----------|----------------------------------------------------------------------------------------------------------|
| Балық аулау және акваөсірудегі өнімдер (қызметтер) көлемі, мың теңге | 2 919 875 | 4 024 707 | 4 297 671 | 4 430 691 | 5 325 495 | Объем продукции (услуг) в рыболовстве и аквакультуре в текущих ценах, тыс. тенге |
| Балық аулау және акваөсірудегі өнімдер (қызметтер) нақты көлем индексі, өткен жылға пайызбен | 111,6 | 114,5 | 97,6 | 90,9 | 110,2 | Индекс физического объема продукции (услуг) в рыболовстве и аквакультуре, в процентах к предыдущему году |
| Балық және басқа су жануарларын аулау, тонна | 46 827 | 34 896 | 36 627 | 34 692 | 37 137 | Улов рыбы и других водных животных, тонн |
| Тауарлық балықты және балық өсіру материалын жемдеуге жұмсалған жемнің барлық түрлері, центнер | 17 080 | 25 433 | 16 040 | 12 589 | 28 471 | Израсходовано всех видов кормов для кормления товарной рыбы и рыбопосадочного материала, центнеров |
| Су айдындарына жіберілген тыңайтқыштар, центнер | 15 881 | 21 237 | 16 550 | 11 772 | 7 607 | Внесено в водоемы удобрений, центнеров |
| Өсірілген балық тұқымдары, мың дана | 238 215 | 200 227 | 150 548 | 181 084 | 302 059 | Выращено рыбопосадочного материала, тыс. штук |
| Өсірілген тауарлық балық, тонна | 224 | 858 | 738 | 811 | 410 | Выращено товарной рыбы, тонн |

8.2 Балық және басқа су жануарларын аулау Улов рыбы и других водных животных

| тонна | тонн | | | | |
|-------------------------------|--------|--------|--------|--------|--------|
| | 2010 | 2011 | 2012 | 2013 | 2014 |
| Қазақстан Республикасы | 46 827 | 34 896 | 36 627 | 34 692 | 37 137 |
| Ақмола | 556 | 362 | 429 | 263 | 292 |
| Ақтөбе | 110 | 121 | 112 | 105 | 100 |
| Алматы | 6 012 | 6 876 | 4 876 | 4 893 | 4 019 |
| Атырау | 24 568 | 8 263 | 14 401 | 13 859 | 12 029 |
| Батыс Қазақстан | 935 | 941 | 632 | 217 | 240 |
| Жамбыл | 232 | 1 381 | 563 | 933 | 1 144 |
| Қарағанды | 1 250 | 1 874 | 1 034 | 1 012 | 1 050 |
| Қостанай | 457 | 178 | 173 | 139 | 92 |
| Қызылорда | 3 843 | 3 891 | 4 303 | 5 005 | 5 486 |
| Маңғыстау | 368 | 203 | 501 | 569 | 802 |
| Оңтүстік Қазақстан | 1 811 | 2 608 | 2 613 | 3 669 | 4 273 |
| Павлодар | 90 | 108 | 75 | 66 | 391 |
| Солтүстік Қазақстан | 644 | 640 | 681 | 652 | 859 |
| Шығыс Қазақстан | 5 951 | 7 450 | 6 233 | 3 311 | 6 352 |
| Алматы қаласы | - | - | - | - | 10 |

8.3 2014 жылы балық түрлері бойынша аулау Улов рыбы по видам в 2014 году

тонна

тонн

| | Барлығы | Одан: | | |
|-------------------------------|---------|---------|---------|-------------|
| | | тұқы | ақмарқа | дөңмаңдай |
| | Всего | Из них: | | |
| | | карп | жерех | толстолобик |
| Қазақстан Республикасы | 37 137 | 140 | 835 | 132 |
| Ақмола | 292 | 26 | - | - |
| Ақтөбе | 100 | 2 | 4 | - |
| Алматы | 4 019 | - | 130 | 30 |
| Атырау | 12 029 | - | 271 | - |
| Батыс Қазақстан | 240 | 5 | 3 | - |
| Жамбыл | 1 144 | 4 | 36 | 2 |
| Қарағанды | 1 050 | 32 | 21 | 0,1 |
| Қостанай | 92 | 10 | - | - |
| Қызылорда | 5 486 | - | 155 | 7 |
| Маңғыстау | 802 | 1 | 2 | - |
| Оңтүстік Қазақстан | 4 273 | - | 212 | 92 |
| Павлодар | 391 | 1 | - | - |
| Солтүстік Қазақстан | 859 | 54 | - | - |
| Шығыс Қазақстан | 6 352 | 5 | - | - |
| Алматы қаласы | 10 | - | 0,4 | 0,3 |

Жалғасы

Продолжение

| | Одан: | | | | |
|-------------------------------|----------|-------|-------------|--------|-------|
| | көксерке | жайын | табан балық | шортан | сазан |
| | Из них: | | | | |
| | судак | сом | лещ | щука | сазан |
| Қазақстан Республикасы | 4 492 | 1 300 | 12 402 | 679 | 1 290 |
| Ақмола | 15 | - | 66 | 14 | - |
| Ақтөбе | 1 | 0,1 | 19 | 6 | 2 |
| Алматы | 390 | 398 | 2 310 | - | 260 |
| Атырау | 558 | 550 | 2 188 | 342 | 261 |
| Батыс Қазақстан | 2 | 4 | 35 | 11 | 14 |
| Жамбыл | 119 | 131 | 673 | 0,2 | 80 |
| Қарағанды | 70 | 70 | 482 | 24 | 61 |
| Қостанай | - | - | 12 | 6 | - |
| Қызылорда | 936 | 39 | 2 043 | 14 | 147 |
| Маңғыстау | 11 | - | - | - | 22 |
| Оңтүстік Қазақстан | 1 434 | 108 | 362 | 0,5 | 405 |
| Павлодар | 1 | - | 2 | 2 | 0,1 |
| Солтүстік Қазақстан | - | - | 32 | 16 | - |
| Шығыс Қазақстан | 954 | - | 4 173 | 245 | 38 |
| Алматы қаласы | 0,4 | 0,4 | 7,0 | - | 0,3 |

**8.4 Тауарлық балықты және балық өсіру материалын жемдеуге жұмсалған жемнің
барлық түрлері
Израсходовано всех видов кормов для кормления товарной рыбы и
рыбопосадочного материала**

| центнер | центнеров | | | | |
|-------------------------------|-----------|--------|--------|--------|--------|
| | 2010 | 2011 | 2012 | 2013 | 2014 |
| Қазақстан Республикасы | 17 080 | 25 433 | 16 040 | 12 589 | 28 471 |
| Ақмола | 361 | 192 | 550 | 564 | 620 |
| Ақтөбе | - | 30 | - | - | - |
| Алматы | 1 081 | 6 422 | 5 810 | 3 882 | 6 515 |
| Атырау | 0,0 | 1 | - | 2 | 22 |
| Батыс Қазақстан | - | - | 30 | 50 | 120 |
| Жамбыл | 50 | - | 200 | 251 | 2 430 |
| Қарағанды | 634 | 2 596 | 3 270 | 1 973 | 1 675 |
| Қостанай | 1 245 | 1 160 | 370 | 480 | 27 |
| Қызылорда | 2 512 | 625 | 570 | - | 7 099 |
| Маңғыстау | - | - | - | - | 25 |
| Оңтүстік Қазақстан | 5 514 | 3 815 | 300 | 820 | 6 651 |
| Павлодар | 3 352 | 5 604 | 3 440 | 3 680 | 2 270 |
| Солтүстік Қазақстан | 220 | 297 | 300 | 205 | 143 |
| Шығыс Қазақстан | 1 631 | 4 291 | 810 | 282 | 474 |
| Алматы қаласы | 480 | 400 | 400 | 400 | 400 |

**8.5 Су айдындарына жіберілген тыңайтқыштар
Внесено в водоемы удобрений**

| центнер | центнеров | | | | |
|-------------------------------|-----------|--------|--------|--------|-------|
| | 2010 | 2011 | 2012 | 2013 | 2014 |
| Қазақстан Республикасы | 15 881 | 21 237 | 16 550 | 11 772 | 7 607 |
| Ақмола | 500 | - | 550 | 520 | 586 |
| Ақтөбе | - | - | 60 | - | - |
| Алматы | 2 244 | 2 338 | 2 240 | 224 | 644 |
| Атырау | 2 053 | - | 40 | 570 | 75 |
| Батыс Қазақстан | - | - | - | 30 | - |
| Жамбыл | - | - | - | 0,0 | 1 606 |
| Қарағанды | 2 | 22 | - | - | - |
| Қостанай | - | - | - | 100 | - |
| Қызылорда | 4 010 | 3 287 | 3 000 | - | 3 561 |
| Оңтүстік Қазақстан | 2 477 | 10 340 | 4 000 | 4 900 | - |
| Павлодар | 65 | 2 250 | 3 440 | 1 200 | 500 |
| Солтүстік Қазақстан | - | - | - | - | 35 |
| Шығыс Қазақстан | 4 530 | 3 000 | 3 220 | 4 228 | 599 |
| Алматы қаласы | - | - | - | - | 1 |

2014 жылы Қазақстан Республикасында түрлері бойынша балықтың ауланғаны
Улов рыбы по видам в Республике Казахстан в 2014 году

пайызбен

в процентах

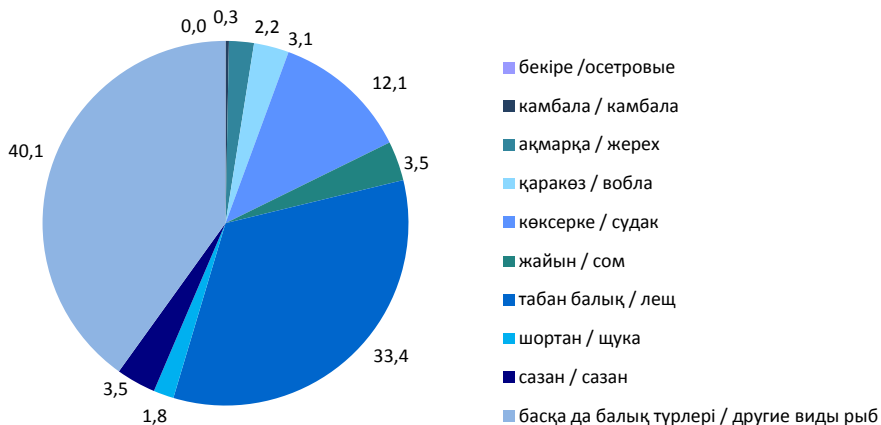

«Қазақстан Республикасындағы ауыл, орман және балық шаруашылығы» / Статистикалық жинақ / Астана қаласы, 2015

Шығаруға жауапты:
Өндіріс және қоршаған орта статистикасы
басқармасы
Басқарма басшысы
А.Т. Епбаева
тел. +7 7172 749056

«Самрад» ЖК типографиясы
Мекенжай: Астана қаласы, Жеңіс даңғылы 35А
тел. +7 7172 577896 вн. 397, 399

«Сельское, лесное и рыбное хозяйство в Республике Казахстан» / Статистический сборник / г. Астана 2015г.

Ответственный за выпуск:
Управление статистики производства и окружающей среды
Руководитель управления
Епбаева А.Т.
тел. +7 7172 749056

Типография ИП «Самрад»
Адрес: г. Астана, пр. Победы 35А
тел. +7 7172 577896 вн. 397, 399

